

**WSPÓLNOTA**

# **Liderzy inwestycji**

**Ranking wydatków inwestycyjnych samorządów  
2013–2015**



# Liderzy inwestycji

Od kilkunastu lat przygotowywaliśmy ranking wydatków inwestycyjnych na infrastrukturę techniczną. Teraz zmieniliśmy formułę i przy obliczaniu wskaźników wzięliśmy pod uwagę wszystkie inwestycje samorządowe. Bazowaliśmy na danych ze sprawozdań budżetowych, które uzupełniliśmy ankietą wydatków inwestycyjnych spółek komunalnych, przeprowadzoną w miastach powiatowych i na prawach powiatu. Wyniki pokazują liderów inwestycji, którzy zaangażowali najwięcej środków i sił w poprawę jakości życia mieszkańców.

**Autorzy: Paweł Swianiewicz, Julita Łukomska\***

Wielkość inwestycji samorządowych od kilku lat waha się – to w górę, to w dół. Po ubiegłorocznym wzroście znów notujemy niewielki spadek (rys. 1). Jedyna kategoria jednostek samorządowych, w których zanotowaliśmy niewielki wzrost, to województwa. Tu od trzech lat notujemy wyniki najlepsze w historii. Ale w gminach, miastach na prawach powiatu oraz powiatach wskaźniki poleciały w dół. W każdym razie do rekordowych lat 2009–2011 wciąż jest daleko. To trochę niepokojące, bo pośrednio wskazuje na opóźnienia w wydawaniu pieniędzy z unijnej perspektywy 2014–2020.

Dane na rys. 1. odnoszą się jednak tylko do budżetów jednostek samorządowych. Od wielu lat przy okazji rankingu inwestycyjnego staramy się zbierać także dane o inwestycjach prowadzonych samodzielnie przez spółki komunalne. Naszą ankietę w tej sprawie rozesyłaliśmy nie tylko do miast na prawach powiatu (gdzie spółek jest najwięcej, są najbardziej samodzielne i dysponują największymi środkami), ale także do wszystkich miast powiatowych. Na nasze pytanie odpowiadały tym razem prawie wszystkie miasta na prawach powiatu (64 na 66), ale tylko 60 powiatowych (czyli mniej niż rok temu, kiedy ankiet z tej grupy miast dostaliśmy 95, i jeszcze mniej niż w 2014 r., kiedy dostaliśmy 103 zwroty). Możemy zakładać, że bardziej aktywne w wypełnianiu ankiety są te miasta, w których spółki faktycznie odgrywają znaczącą rolę w finansowaniu inwestycji. Ale są to tylko nasze domysły.

Trzeba podkreślić, że prezentowane wyniki opierają się na zaufaniu do miast będących naszymi respondentami, przyjęliśmy bowiem, że ankiety zostały wypełnione bezbłędnie i poza wzbudzającymi największe wątpliwości danymi nie prowadziliśmy weryfikacji otrzymanych informacji. Wypada jeszcze wyjaśnić, że ograniczyliśmy się do spółek odpowiadających za wykonywanie usług będących zadaniami własnymi gminy, a jako spółki komunalne rozumieliśmy takie, w których miasto ma przynajmniej 50 proc. udziałów.

Jak widać na rys. 2., inwestycje spółek wyraźnie wzrosły w porównaniu z rokiem poprzednim, a w grupie największych miast (wojewódzkich) ten

Rys. 1. Wydatki majątkowe samorządów (w milionach PLN, ceny stałe z 2015 r.)

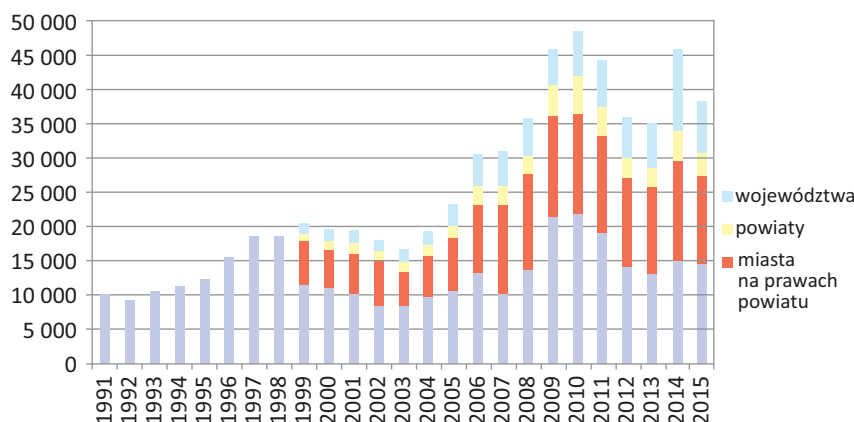

dynamiczny trend wzrostowy utrzymuje się już drugi rok z rzędu. W porównaniu z rokiem 2013 wydatki majątkowe spółek komunalnych w największych miastach były w roku 2015 ponad dwa razy wyższe! Jeśli weźmiemy pod uwagę nie tylko wydatki budżetowe, ale także inwestycje prowadzone przez spółki komunalne okazuje się, że w miastach na prawach powiatu rok 2015 przyniósł nie ponad 10-proc. spadek wydatków majątkowych (jak wynika z analiz budżetów), ale ponad 2-proc. wzrost!

Patrząc na te zmiany, trudno powstrzymać się od wrażenia, że czasami była to ucieczka przed zmieniającymi się regułami limitującymi poziom zadłużenia budżetów miejskich. Przy okazji zeszłorocznego rankingu pisałem, że „w mniejszych miastach (zarówno miastach na prawach powiatu, jak i powiatowych) poziom inwestycji realizowanych przez spółki jest bardziej stabilny i w roku 2014 zmienił się tylko minimalnie w porównaniu z rokiem poprzednim. Ale w przeszłości nieraz widzieliśmy, że najwięk-

Rys. 2. Wydatki inwestycyjne spółek komunalnych w przeliczeniu na 1 mieszkańca (ceny stałe z 2014 r.)

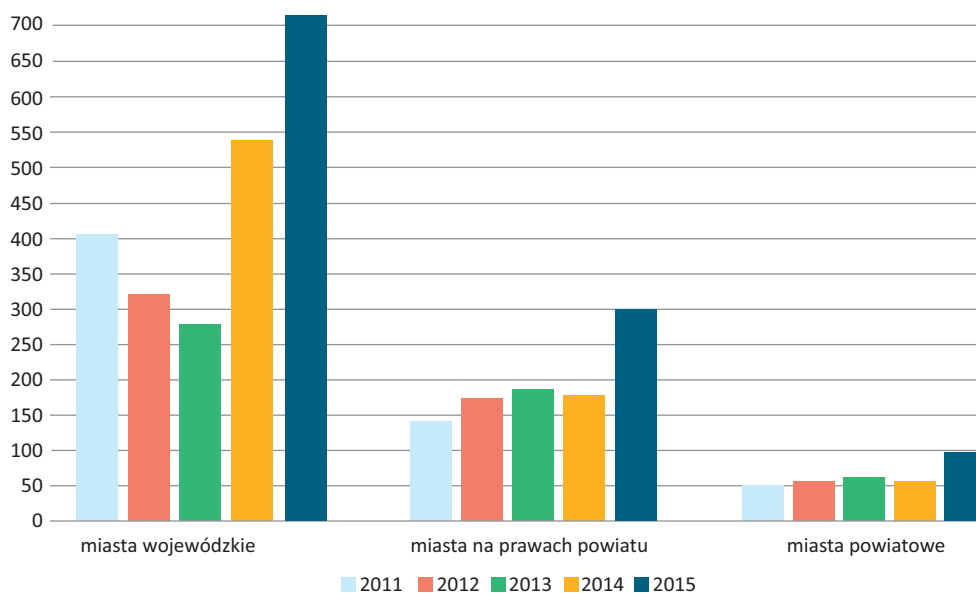

sze miasta bywały innowatorami różnych tendencji, także odnoszących się do zarządzania finansami – być może więc podobne trendy, jak w miastach wojewódzkich będzie można niedługo obserwować w innych miastach”. Patrząc na dane za 2015 rok wydaje się, że ta prognoza się sprawdziła.

Rys. 3. pokazuje z kolei rolę funduszy unijnych w finansowaniu inwestycji samorządowych. W 2015 r. była ona stosunkowo niewielka w powiatach (kilkanaście procent wydatków, a licząc z wkładem własnym projekty dofinansowane z programów operacyjnych pochłonęły około 20 proc. wydatków). Niemal dwukrotnie większa część inwestycji sfinansowana została z funduszy unijnych w miastach na prawach powiatów. Ale fundusze strukturalne odegrały prawdziwie decydującą rolę w wydatkach majątkowych samorządów wojewódzkich, a przede wszystkim związków komunalnych. W tych ostatnich dotacje unijne to ponad połowa łącznej wartości inwestycji, a licząc łącznie z wkładem własnym wspierane w ten sposób projekty to ponad cztery piąte związkowych wydatków majątkowych.

W ukończonym niedawno obszernym badaniu współpracy międzygminnej zauważyliśmy, że w Polsce dominują dwa modele funkcjonowania związków komunalnych. Pierwszy to nastawione na wspólne wykonywanie usług bieżących (np. transportowych albo wodociągowo-kanalizacyjnych). Związki te ponoszą głównie wydatki operacyjne, inwestycje stanowią niewielki margines ich działalności. Drugi model to związki powstałe z zamiarem wspólnego ubiegania się o zewnętrzne finansowanie projektów rozwojowych. W latach 90. nastawione były głównie na fundusze NFOŚiGW i WFOŚiGW oraz dotacje rządowe, a po 2000 roku w coraz większym stopniu na fundusze unijne. Jak wynika z danych na rys. 3., często jest to skuteczna strategia.

Jak wygląda struktura sektorowa wydatków inwestycyjnych samorządów? Ilustrują ją tabele 1. i 2. Zarówno w województwach, jak i powiatach zdecydowanie dominuje transport. Inwestycje w tym sektorze, przede wszystkim drogowe, pochłaniają prawie połowę wydatków majątkowych województwa i niemal dwie trzecie powiatowych. W województwach

Rys. 3. Udział projektów finansowanych z funduszy unijnych w inwestycjach samorządowych (2015)



Tabela 1. Struktura wydatków majątkowych samorządów powiatowych i wojewódzkich (2015 r.)

	Województwa (proc.)	Powiaty (proc.)
Transport	47,63	61,35
W tym: koleje drogi	7,3 28,48	56,8
Melioracje	9,19	
Administracja	4,77	3,46
Oświata	2,82	5,98
Zdrowie	10,38	5,98
Kultura	3,15	0,37
Kultura fizyczna i sport	0,58	0,97
Inne	21,48	21,89

istotne znaczenie odgrywają jeszcze inwestycje w infrastrukturę służby zdrowia (10 proc.) i melioracje (9 proc.).

Zupełnie inaczej wygląda to w gminach, które są silnie zróżnicowane w zależności od tego, czy są to duże miasta, gminy miejskie czy wiejskie. W miastach na prawach powiatu również dominuje transport (prawie połowa wydatków majątkowych). Kilukrotnie mniejsze są budżetowe wydatki majątkowe na gospodarkę komunalną (9 proc., w tym przypadku znaczącą część obciążeń przejmują spółki komunalne, ale nie dysponujemy precyzyjnymi danymi w tym zakresie) oraz gospodarka mieszkaniowa (8 proc.). W gminach miejskich i miejsko-wiejskich również największą część inwe-

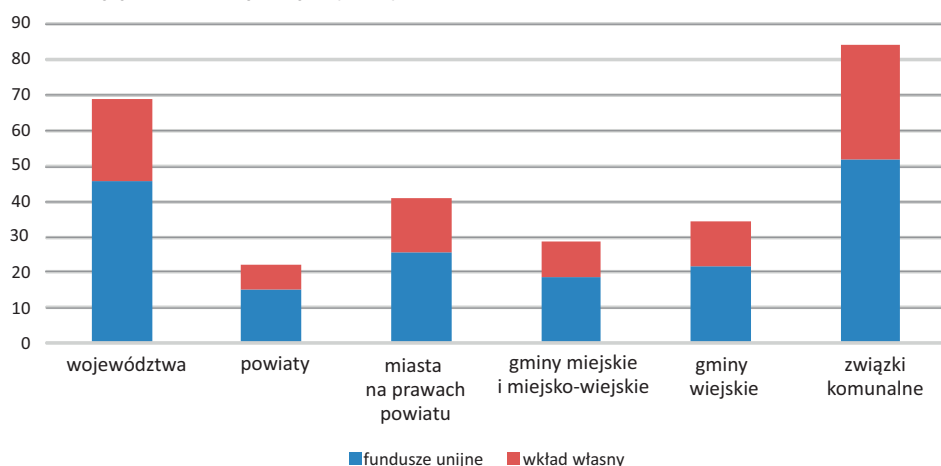
stycji pochłaniają projekty transportowe, ale na bardzo zbliżonym poziomie utrzymują się wydatki na gospodarkę komunalną. W tym ostatnim sektorze ponad połowa wydatków przypada na inwestycje wodno-kanalizacyjne.

W gminach wiejskich zdecydowanie dominuje gospodarka komunalna (same tylko inwestycje w sektorze wodno-kanalizacyjnym to ponad jedna czwarta wiejskich inwestycji samorządowych), dopiero na drugim miejscu znajdują się projekty drogowe. Zarówno w gminach miejskich, jak i wiejskich, znaczącą część (ponad 8 proc.) wydatków majątkowych zajmuje oświata.

W inwestycjach związków komunalnych obserwujemy przede wszystkim projekty z zakresu gospodarki wodno-



ściekowej (prawie dwie trzecie) i inne z zakresu gospodarki komunalnej (w sumie ponad 80 proc. wydatków majątkowych związków).

## Metoda rankingu

Zmieniliśmy zasady. Do ubiegłego roku skupialiśmy się na inwestycjach w infrastrukturę techniczną (transport, gospodarka mieszkaniowa, gospodarka komunalna). Tym razem bierzemy pod uwagę całość wydatków majątkowych, stąd też nie podajemy miejsc zajmowanych przez samorządy w poprzednich latach. Skąd ta zmiana? Kiedy wiele lat temu ustalaliśmy zasady rankingu uważaliśmy (w ślad za dominującym nurtem teorii rozwoju regionalnego i lokalnego), że to inwestycje infrastrukturalne mają decydujące znaczenie dla stwarzania warunków dla rozwoju gospodarczego. Było to istotne zwłaszcza ze względu na wieloletnie zaniedbania. Ale sytuacja się zmieniła. Luka infrastrukturalna nie jest już tak dotkliwa, a o powodzeniu strategii rozwoju częściej decydują inwestycje w infrastrukturę związaną z usługami społecznymi. Ale mimo zmiany metody wielu liderów rankingu pozostało na swoich pozycjach. Tak jak w ubiegłym roku na czele znajdujemy woj. warmińsko-

Tabela 2. Struktura wydatków majątkowych samorządów gminnych i związków komunalnych (2015 r.)

	Miasta na prawach powiatu (proc.)	Gminy miejskie i miejsko-wiejskie (proc.)	Gminy wiejskie (proc.)	Związki komunalne (proc.)
Gospodarka komunalna	9,13	26,68	36,24	83,92
W tym:				
woda, ścieki	2,20	14,91	25,06	62,41
gospodarka odpadami	2,34	0,79	0,90	16,71
Transport	47,65	31,72	28,69	10,52
W tym:				
lokalny transport	7,57	0,57	0,09	10,13
zbiorowy	35,25	28,21	25,84	
drogi				
Gosp. mieszkaniowa	8,26	7,25	3,21	
Administracja	1,66	2,32	2,25	0,7
Oświata	6,11	8,23	8,98	
Zdrowie	2,53			
Kultura	4,26	3,61	3,29	0,91
Kultura fizyczna i sport	6,97	6,13	3,68	
Inne	13,43	14,06	13,66	3,95

-mazurskie, Toruń wśród miast wojewódzkich, Kleszczów wśród gmin wiejskich. W kategorii miast na prawach powiatu oraz małych miast zeszłoroczni zdobywcy pierwszego i drugiego miejsca zamienili się pozycjami. Nieco większe zmiany widzimy wśród miast powiatowych (tegoroczny lider Biłgoraj był rok temu na miejscu 9.), ale także tutaj czołowa trójka znajdowała się rok temu blisko szczytu ran-

kingu. Tradycyjnie większą niestabilnością odznacza się tylko zestawienie powiatów. ■

*\*Paweł Swianiewicz jest profesorem ekonomii, kierownikiem Zakładu Rozwoju i Polityki Lokalnej na Wydziale Geografii i Studiów Regionalnych Uniwersytetu Warszawskiego. Julita Łukomska jest doktorem nauk ekonomicznych, adiunktem w tym samym zakładzie.*

Biłgorajskie Centrum Kultury



Miejsce	Województwo	Średnie wydatki inwestycyjne per capita 2013–2015
1	warmińsko-mazurskie	429,09
2	podlaskie	365,34
3	lubelskie	344,13
4	podkarpackie	321,70
5	świętokrzyskie	298,61
6	dolnośląskie	225,04
7	lubuskie	198,49
8	zachodniopomorskie	191,72
9	śląskie	176,00
10	wielkopolskie	140,37
11	opolskie	134,66
12	małopolskie	133,44
13	kujawsko-pomorskie	131,16
14	mazowieckie	125,72
15	pomorskie	122,88
16	łódzkie	97,36

Miejsce	Miasto	Średnie wydatki inwestycyjne per capita 2013–2015
1	Toruń	2592,71
2	Lublin	1908,56
3	Olsztyn	1874,62
4	Rzeszów	1872,35
5	Gdańsk	1826,28
6	Katowice	1797,05
7	Warszawa	1730,27
8	Białystok	1699,87
9	Bydgoszcz	1668,65
10	Poznań	1657,17
11	Łódź	1607,91
12	Kraków	1564,56
13	Szczecin	1528,88
14	Wrocław	1454,49
15	Kielce	1447,17
16	Opole	1356,50
17	Zielona Góra	991,10
18	Gorzów Wlkp	767,31





## MIASTA NA PRAWACH POWIATU

Miejsce	Miasto	Średnie wydatki inwestycyjne per capita 2013–2015
1	Gliwice	3440,04
2	Dąbrowa Górnicza	2776,05
3	Krosno	2393,40
4	Tychy	1923,47
5	Sopot	1895,87
6	Zabrze	1722,64
7	Płock	1595,62
8	Wałbrzych	1583,71
9	Siedlce	1280,63
10	Świnoujście	1273,28
11	Koszalin	1180,89
12	Elbląg	1167,76
13	Piotrków Trybunalski	1156,46
14	Grudziądz	1135,96
15	Żory	1126,62
16	Nowy Sącz	1103,11
17	Radom	1090,01
18	Konin	1071,43
19	Jaworzno	1063,72
20	Słupsk	1055,61
21	Jastrzębie Zdr	1053,94
22	Łomża	970,92
23	Przemyśl	958,94
24	Zamość	958,10
25	Jelenia Góra	957,61
26	Suwałki	939,47
27	Bielsko Biała	912,90
28	Włocławek	910,26
29	Leszno	890,33
30	Tarnobrzeg	875,71
31	Skierniewice	875,35
32	Rybnik	863,81
33	Gdynia	861,98
34	Częstochowa	823,19
35	Tarnów	805,94
36	Kalisz	805,28
37	Ostrołęka	802,64
38	Sosnowiec	717,21
39	Chorzów	649,03
40	Legnica	647,68
41	Bytom	621,52
42	Świętochłowice	576,24
43	Ruda Śląska	473,99
44	Piekary Śląskie	408,75
45	Mysłowice	396,79
46	Chelm	347,30
47	Biała Podlaska	218,19
48	Siemianowice Śl.	193,35



Miejsce	Powiat	Województwo	Średnie wydatki inwestycyjne per capita 2013–2015
1	lidzbarski	warmińsko-mazurskie	933,73
2	przasnyski	mazowieckie	759,05
3	ostrołęcki	mazowieckie	376,47
4	wysokomazowiecki	podlaskie	374,68
5	człuchowski	pomorskie	364,02
6	strzyżowski	podkarpackie	326,51
7	rzeszowski	podkarpackie	319,70
8	bieszczadzki	podkarpackie	295,47
9	moniecki	podlaskie	279,50
10	gorlicki	małopolskie	275,75
11	przysuski	mazowieckie	272,18
12	pleszewski	wielkopolskie	270,99
13	gdański	pomorskie	270,24
14	chełmski	lubelskie	264,26
15	kazimierski	świętokrzyskie	263,20
16	szczecinecki	zachodniopomorskie	252,31
17	włodawski	lubelskie	252,26
18	lubartowski	lubelskie	242,57
19	bartoszycki	warmińsko-mazurskie	242,43
20	koszaliński	zachodniopomorskie	240,91
21	zwoleniński	mazowieckie	240,87
22	bielski	śląskie	237,29
23	opatowski	świętokrzyskie	237,20
24	zawierciański	śląskie	236,47
25	wąbrzeski	kujawsko-pomorskie	235,02
26	bieruński-łędziński	śląskie	233,74
27	świecki	kujawsko-pomorskie	226,30
28	piski	warmińsko-mazurskie	225,83
29	łosicki	mazowieckie	223,99
30	tucholski	kujawsko-pomorskie	222,89
31	leszczyński	wielkopolskie	220,82
32	makowski	mazowieckie	218,88
33	lubelski	lubelskie	218,59
34	sokółski	podlaskie	216,28
35	gołdapski	warmińsko-mazurskie	214,70
36	dąbrowski	małopolskie	212,80
37	suski	małopolskie	211,15
38	bocheński	małopolskie	206,45
39	leżajski	podkarpackie	204,93
40	ostrowski	mazowieckie	202,80
41	sulęciński	lubuskie	201,53
42	zduńskowolski	łódzkie	200,29
43	miechowski	małopolskie	199,09
44	sokołowski	mazowieckie	198,11
45	siedlecki	mazowieckie	194,36
46	limanowski	małopolskie	192,93
47	elbląski	warmińsko-mazurskie	192,70
48	parczewski	lubelskie	190,59
49	opoczyński	łódzkie	188,58
50	kętrzyński	warmińsko-mazurskie	185,78
51	kędzierzyńsko-kozielski	opolskie	184,77
52	włoszczowski	świętokrzyskie	183,74

Miejsce	Powiat	Województwo	Średnie wydatki inwestycyjne per capita 2013–2015
53	częstochowski	śląskie	183,18
54	nowosądecki	małopolskie	183,04
55	krasnostawski	lubelskie	182,67
56	białostocki	podlaskie	181,31
57	jasielski	podkarpackie	180,32
58	międzychodzki	wielkopolskie	180,00
59	lwówecki	dolnośląskie	179,61
60	garwoliński	mazowieckie	178,41
61	iławski	warmińsko-mazurskie	178,04
62	kamiennogórski	dolnośląskie	177,42
63	janowski	lubelskie	175,64
64	kępiński	wielkopolskie	175,47
65	chojnicki	pomorskie	174,27
66	ropczycko-sędziszowski	podkarpackie	173,47
67	pułtuski	mazowieckie	169,92
68	myszkowski	śląskie	169,64
69	przemyski	podkarpackie	169,22
70	oświęcimski	małopolskie	168,17
71	skarżyski	świętokrzyskie	168,12
72	suwalski	podlaskie	167,12
73	toruński	kujawsko-pomorskie	166,90
74	milicki	dolnośląskie	165,63
75	kościański	wielkopolskie	164,09
76	sępoleński	kujawsko-pomorskie	162,88
77	legionowski	mazowieckie	162,62
78	jarociński	wielkopolskie	162,56
79	lubański	dolnośląskie	161,48
80	wyszkowski	mazowieckie	160,78
81	kluczborski	opolskie	159,41
82	malborski	pomorskie	157,89
83	grodziski	wielkopolskie	157,74
84	wołowski	dolnośląskie	157,15
85	grudziądzki	kujawsko-pomorskie	156,96
86	mławski	mazowieckie	156,41
87	śremski	wielkopolskie	155,96
88	starachowicki	świętokrzyskie	155,64
89	chełmiński	kujawsko-pomorskie	155,32
90	tczewski	pomorskie	155,07
91	nizański	podkarpackie	153,01
92	łęczyński	lubelskie	151,95
93	legnicki	dolnośląskie	150,03
94	buski	świętokrzyskie	149,90
95	kielecki	świętokrzyskie	149,42
96	kaliski	wielkopolskie	149,10
97	hrubieszowski	lubelskie	148,07
98	wrocławski	dolnośląskie	147,96
99	bydgoski	kujawsko-pomorskie	147,83
100	nowotarski	małopolskie	147,65
101	brzeski	małopolskie	146,64
102	świdwiński	zachodniopomorskie	146,18
103	augustowski	podlaskie	145,99
104	grajewski	podlaskie	145,63



## POWIATY

Miejsce	Powiat	Województwo	Średnie wydatki inwestycyjne per capita 2013–2015
105	żuromiński	mazowieckie	145,38
106	olsztyński	warmińsko-mazurskie	144,94
107	drawski	zachodniopomorskie	144,66
108	myślenicki	małopolskie	144,16
109	sztumski	pomorskie	143,12
110	lukowski	lubelskie	141,74
111	brzeziński	łódzkie	141,17
112	sanocki	podkarpackie	140,61
113	płocki	mazowieckie	140,23
114	płoński	mazowieckie	139,42
115	szczycieński	warmińsko-mazurskie	138,36
116	gliwicki	śląskie	137,60
117	braniewski	warmińsko-mazurskie	137,46
118	stalowowolski	podkarpackie	137,35
119	olecki	warmińsko-mazurskie	137,18
120	ciechanowski	mazowieckie	136,85
121	bielski	podlaskie	136,78
122	żarski	lubuskie	136,49
123	jarosławski	podkarpackie	136,28
124	kozienicki	mazowieckie	135,04
125	sierpecki	mazowieckie	134,21
126	siemiatycki	podlaskie	133,65
127	pińczowski	świętokrzyskie	132,21
128	bolesławiecki	dolnośląskie	131,57
129	polkowicki	dolnośląskie	127,99
130	choszczeński	zachodniopomorskie	127,85
131	poddębicki	łódzkie	127,02
132	bełchatowski	łódzkie	126,56
133	biłgorajski	lubelskie	126,47
134	jędrzejowski	świętokrzyskie	126,34
135	międzyrzecki	lubuskie	124,54
136	lubiński	dolnośląskie	123,94
137	zambrowski	podlaskie	122,85
138	puławski	lubelskie	122,80
139	węgorzewski	warmińsko-mazurskie	121,74
140	oławski	dolnośląskie	121,22
141	wrocławski	kujawsko-pomorskie	121,18
142	sandomierski	świętokrzyskie	120,99
143	łańcucki	podkarpackie	120,16
144	krośnieński	podkarpackie	119,28
145	tatrzański	małopolskie	119,13
146	brodnicki	kujawsko-pomorskie	117,86
147	proszowicki	małopolskie	117,84
148	poznański	wielkopolskie	117,27
149	kolbuszowski	podkarpackie	116,72
150	pszczyński	śląskie	116,04
151	leski	podkarpackie	115,96
152	kraśnicki	lubelskie	115,90
153	dzierżoniowski	dolnośląskie	115,75
154	radomski	mazowieckie	115,54
155	gryfiński	zachodniopomorskie	115,42
156	żywiecki	śląskie	114,74

Miejsce	Powiat	Województwo	Średnie wydatki inwestycyjne per capita 2013–2015
157	hajnowski	podlaskie	114,51
158	raciborski	śląskie	113,50
159	brzozowski	podkarpackie	113,25
160	nowomiejski	warmińsko-mazurskie	113,06
161	miński	mazowieckie	112,85
162	grodziski	mazowieckie	112,31
163	średzki	dolnośląskie	112,14
164	krotoszyński	wielkopolskie	111,86
165	wschowski	lubuskie	111,40
166	lipski	mazowieckie	111,30
167	wałbrzyski	dolnośląskie	110,93
168	złotoryjski	dolnośląskie	110,26
169	jaworski	dolnośląskie	109,32
170	lubaczowski	podkarpackie	108,56
171	tomaszowski	łódzkie	108,27
172	lubliniecki	śląskie	107,98
173	krośnieński	lubuskie	107,94
174	nakielski	kujawsko-pomorskie	107,86
175	słupski	pomorskie	107,86
176	głubczycki	opolskie	107,15
177	gostyński	wielkopolskie	106,33
178	łomżyński	podlaskie	106,10
179	piotrkowski	łódzkie	105,39
180	obornicki	wielkopolskie	105,18
181	golubsko-dobrzyński	kujawsko-pomorskie	105,14
182	wadowicki	małopolskie	105,00
183	prudnicki	opolskie	104,67
184	szymbarkowski	mazowieckie	103,75
185	wolsztyński	wielkopolskie	102,79
186	jeleniogórski	dolnośląskie	102,73
187	warszawski zachodni	mazowieckie	101,71
188	trzebnicki	dolnośląskie	101,63
189	wielicki	małopolskie	101,43
190	żagański	lubuskie	101,29
191	piaseczyński	mazowieckie	101,11
192	nyski	opolskie	101,11
193	opolski	lubelskie	99,54
194	sochaczewski	mazowieckie	99,36
195	gryficki	zachodniopomorskie	99,12
196	pruszkowski	mazowieckie	98,66
197	łęczycki	łódzkie	98,51
198	rybnicki	śląskie	98,33
199	rycki	lubelskie	96,39
200	gizycki	warmińsko-mazurskie	95,90
201	tarnobrzegi	podkarpackie	95,80
202	węgrowski	mazowieckie	95,48
203	ślawieński	zachodniopomorskie	94,78
204	goleniowski	zachodniopomorskie	94,56
205	kłobucki	śląskie	93,91
206	konecki	świętokrzyskie	93,82
207	przeworski	podkarpackie	93,72
208	mielecki	podkarpackie	92,97

Miejsce	Powiat	Województwo	Średnie wydatki inwestycyjne per capita 2013–2015
209	wołomiński	mazowieckie	92,86
210	ślupecki	wielkopolskie	92,85
211	namysłowski	opolskie	92,72
212	sieradzki	łódzkie	92,52
213	gorzowski	lubuskie	92,38
214	kłodzki	dolnośląskie	92,24
215	koniński	wielkopolskie	91,81
216	pajęczański	łódzkie	91,36
217	radzyński	lubelskie	91,15
218	wieluński	łódzkie	90,78
219	chrzanowski	małopolskie	90,72
220	będziński	śląskie	90,06
221	sejneński	podlaskie	88,93
222	żniński	kujawsko-pomorskie	87,66
223	łowicki	łódzkie	87,48
224	krakowski	małopolskie	87,35
225	wodzisławski	śląskie	87,24
226	mogileński	kujawsko-pomorskie	87,01
227	strzelecki	opolskie	87,01
228	łęborski	pomorskie	86,55
229	wieruszowski	łódzkie	86,38
230	szamotulski	wielkopolskie	86,20
231	starogardzki	pomorskie	84,05
232	ostrowiecki	świętokrzyskie	83,94
233	łódzki wschodni	łódzkie	83,71
234	skierniewicki	łódzkie	82,89
235	strzeliński	dolnośląskie	82,73
236	mikołowski	śląskie	82,04
237	tomaszowski	lubelskie	81,57
238	ełcki	warmińsko-mazurskie	81,34
239	turecki	wielkopolskie	80,95
240	zamojski	lubelskie	80,58
241	średzki	wielkopolskie	80,44
242	grójcecki	mazowieckie	80,20
243	kwidzyński	pomorskie	79,74
244	ząbkowicki	dolnośląskie	79,67
245	opolski	opolskie	78,71
246	wągrowiecki	wielkopolskie	78,34
247	myśliborski	zachodniopomorskie	77,62
248	dębicki	podkarpackie	77,18
249	ostródzki	warmińsko-mazurskie	76,48
250	policki	zachodniopomorskie	75,96
251	ostrowski	wielkopolskie	75,60
252	działdowski	warmińsko-mazurskie	75,45
253	nowodworski	pomorskie	75,31
254	bytowski	pomorskie	75,13
255	świdnicki	lubelskie	73,81
256	cieszyński	śląskie	72,91
257	staszowski	świętokrzyskie	72,23
258	kolski	wielkopolskie	72,08
259	świdnicki	dolnośląskie	70,15
260	inowrocławski	kujawsko-pomorskie	69,78
261	kartuski	pomorskie	69,72

Miejsce	Powiat	Województwo	Średnie wydatki inwestycyjne per capita 2013–2015
262	złotowski	wielkopolskie	69,57
263	pucki	pomorskie	69,34
264	stubiński	lubuskie	68,80
265	lipnowski	kujawsko-pomorskie	68,74
266	kutnowski	łódzkie	68,73
267	wejherowski	pomorskie	68,60
268	pabianicki	łódzkie	68,31
269	krapkowicki	opolskie	67,79
270	kołobrzegi	zachodniopomorskie	67,57
271	nowodworski	mazowieckie	67,55
272	głogowski	dolnośląskie	67,22
273	białobrzegi	mazowieckie	67,14
274	rawski	łódzkie	67,06
275	walecki	zachodniopomorskie	66,89
276	oleśnicki	dolnośląskie	66,26
277	radomszczański	łódzkie	65,60
278	łaski	łódzkie	65,56
279	łobeski	zachodniopomorskie	65,18
280	piłski	wielkopolskie	64,36
281	wrzesiński	wielkopolskie	62,21
282	olkuski	małopolskie	61,67
283	nowosolski	lubuskie	59,12
284	oleski	opolskie	57,41
285	białogardzki	zachodniopomorskie	57,23
286	rypiński	kujawsko-pomorskie	57,04
287	otwocki	mazowieckie	55,31
288	nidzicki	warmińsko-mazurskie	55,31
289	zielonogórski	lubuskie	55,03
290	tarnowski	małopolskie	53,81
291	zgorzelecki	dolnośląskie	53,36
292	stargardzki	zachodniopomorskie	51,04
293	zgierski	łódzkie	50,88
294	chodzieski	wielkopolskie	50,54
295	nowotomyski	wielkopolskie	47,14
296	białski	lubelskie	44,88
297	świebodziński	lubuskie	43,62
298	aleksandrowski	kujawsko-pomorskie	43,19
299	kamieński	zachodniopomorskie	38,28
300	mragowski	warmińsko-mazurskie	36,15
301	radziejowski	kujawsko-pomorskie	35,41
302	żyrdowski	mazowieckie	34,01
303	gostyński	mazowieckie	33,71
304	ostrzeszowski	wielkopolskie	33,11
305	kolneński	podlaskie	32,82
306	pyrzycki	zachodniopomorskie	31,63
307	gnieźnieński	wielkopolskie	29,90
308	brzeski	opolskie	26,47
309	rawicki	wielkopolskie	24,90
310	strzelecko-drezdenecki	lubuskie	24,05
311	kościerski	pomorskie	22,82
312	tarnogórski	śląskie	17,81
313	czarnkowsko-trzcianecki	wielkopolskie	15,50
314	górowski	dolnośląskie	3,61

## MIASTA POWIATOWE

Miejsce	Miasto	Województwo	Średnie wydatki inwestycyjne per capita 2013–2015
1	Biłgoraj	lubelskie	1656,05
2	Polkowice	dolnośląskie	1610,17
3	Myślenice	małopolskie	1566,17
4	Wysokie Mazowieckie	podlaskie	1482,15
5	Poddębice	łódzkie	1429,75
6	Ciechanów	mazowieckie	1362,19
7	Lidzbark Warmiński	warmińsko-mazurskie	1335,30
8	Puławy	lubelskie	1326,07
9	Lębork	pomorskie	1306,11
10	Busko-Zdrój	świętokrzyskie	1295,81
11	Jarocin	wielkopolskie	1291,25
12	Limanowa	małopolskie	1271,36
13	Mikołów	śląskie	1265,61
14	Łańcut	podkarpackie	1229,64
15	Pruszcz Gdański	pomorskie	1164,18
16	Nakło nad Notecią	kujawsko-pomorskie	1136,89
17	Rawa Mazowiecka	łódzkie	1136,71
18	Świecie	kujawsko-pomorskie	1108,32
19	Wieliczka	małopolskie	1104,83
20	Krosno Odrzańskie	lubuskie	1097,49
21	Środa Śląska	dolnośląskie	1087,80
22	Kozienice	mazowieckie	1049,13
23	Głogów	dolnośląskie	996,86
24	Nowy Dwór Mazowiecki	mazowieckie	931,55
25	Białobrzegi	mazowieckie	927,15
26	Stalowa Wola	podkarpackie	888,43
27	Janów Lubelski	lubelskie	882,40
28	Zgorzelec	dolnośląskie	878,59
29	Nowy Targ	małopolskie	867,16
30	Grodzisk Mazowiecki	mazowieckie	866,90
31	Łobez	zachodniopomorskie	856,44
32	Oświęcim	małopolskie	839,21
33	Łosice	mazowieckie	815,84
34	Kołobrzeg	zachodniopomorskie	813,84
35	Goleniów	zachodniopomorskie	805,30
36	Tomaszów Mazowiecki	łódzkie	801,45
37	Golub-Dobrzyń	kujawsko-pomorskie	792,45
38	Żywiec	śląskie	792,08
39	Oława	dolnośląskie	790,05
40	Zakopane	małopolskie	787,76
41	Oleśnica	dolnośląskie	779,56
42	Lubliniec	śląskie	773,54
43	Sucha Beskidzka	małopolskie	761,36
44	Węgrów	mazowieckie	758,80
45	Środa Wielkopolska	wielkopolskie	758,50

Miejsce	Miasto	Województwo	Średnie wydatki inwestycyjne per capita 2013–2015
46	Kutno	łódzkie	753,70
47	Wieluń	łódzkie	752,36
48	Opatów	świętokrzyskie	748,46
49	Lubaczów	podkarpackie	748,18
50	Bolesławiec	dolnośląskie	742,19
51	Gorlice	małopolskie	731,34
52	Lesko	podkarpackie	728,85
53	Krasnystaw	lubelskie	728,43
54	Nowe Miasto Lubawskie	warmińsko-mazurskie	691,33
55	Lipsko	mazowieckie	691,31
56	Tarnowskie Góry	śląskie	690,77
57	Trzebnica	dolnośląskie	690,46
58	Siemiatycze	podlaskie	683,63
59	Sieradz	łódzkie	671,33
60	Hrubieszów	lubelskie	669,90
61	Pułtusk	mazowieckie	656,24
62	Września	wielkopolskie	654,73
63	Radomsko	łódzkie	651,09
64	Płońsk	mazowieckie	649,41
65	Sępólno Krajeńskie	kujawsko-pomorskie	647,69
66	Międzychód	wielkopolskie	643,18
67	Cieszyn	śląskie	640,79
68	Skarżysko-Kamienna	świętokrzyskie	626,88
69	Aleksandrów Kujawski	kujawsko-pomorskie	622,80
70	Wolsztyn	wielkopolskie	620,88
71	Kościerzyna	pomorskie	620,48
72	Pińczów	świętokrzyskie	620,39
73	Zwoleń	mazowieckie	619,21
74	Nowa Sól	lubuskie	610,24
75	Jędrzejów	świętokrzyskie	607,65
76	Pruszków	mazowieckie	606,84
77	Namysłów	opolskie	606,01
78	Kamień Pomorski	zachodniopomorskie	599,03
79	Zawiercie	śląskie	596,25
80	Mińsk Mazowiecki	mazowieckie	593,77
81	Wieruszów	łódzkie	591,87
82	Kędzierzyn-Koźle	opolskie	589,91
83	Żary	lubuskie	589,02
84	Krotoszyn	wielkopolskie	588,97
85	Koło	wielkopolskie	587,13
86	Police	zachodniopomorskie	581,65
87	Sokołów Podlaski	mazowieckie	579,34
88	Gołdap	warmińsko-mazurskie	578,86
89	Szamotuły	wielkopolskie	574,97
90	Przasnysz	mazowieckie	573,82



Miejsce	Miasto	Województwo	Średnie wydatki inwestycyjne per capita 2013–2015
91	Grójec	mazowieckie	573,54
92	Olkusz	małopolskie	573,30
93	Ropczyce	podkarpackie	569,12
94	Opole Lubelskie	lubelskie	569,08
95	Zduńska Wola	łódzkie	567,80
96	Wyszków	mazowieckie	566,93
97	Bochnia	małopolskie	562,29
98	Kolno	podlaskie	561,88
99	Piaseczno	mazowieckie	559,86
100	Brzeziny	łódzkie	557,45
101	Kępno	wielkopolskie	557,41
102	Świdnica	dolnośląskie	553,88
103	Bełchatów	łódzkie	551,55
104	Starogard Gdański	pomorskie	547,66
105	Łęczna	lubelskie	546,74
106	Lubartów	lubelskie	546,22
107	Nisko	podkarpackie	545,12
108	Góra	dolnośląskie	544,49
109	Nidzica	warmińsko-mazurskie	539,85
110	Nysa	opolskie	538,10
111	Grajewo	podlaskie	537,61
112	Wołów	dolnośląskie	532,47
113	Słubice	lubuskie	532,28
114	Myszków	śląskie	525,80
115	Wąbrzeźno	kujawsko-pomorskie	523,63
116	Bytów	pomorskie	522,23
117	Jasło	podkarpackie	520,39
118	Radziejów	kujawsko-pomorskie	519,62
119	Sierpc	mazowieckie	516,88
120	Rypin	kujawsko-pomorskie	514,76
121	Strzelin	dolnośląskie	512,82
122	Racibórz	śląskie	510,33
123	Międzyrzecz	lubuskie	509,37
124	Hajnówka	podlaskie	508,95
125	Wejherowo	pomorskie	506,86
126	Sokółka	podlaskie	505,71
127	Ostrów Wielkopolski	wielkopolskie	504,77
128	Wągrowiec	wielkopolskie	504,49
129	Tomaszów Lubelski	lubelskie	502,82
130	Drawsko Pomorskie	zachodniopomorskie	502,73
131	Mielec	podkarpackie	501,84
132	Sztum	pomorskie	500,41
133	Dąbrowa Tarnowska	małopolskie	498,83
134	Staszów	świętokrzyskie	491,32
135	Tuchola	kujawsko-pomorskie	487,80

Miejsce	Miasto	Województwo	Średnie wydatki inwestycyjne per capita 2013–2015
136	Gostyń	wielkopolskie	483,03
137	Kętrzyn	warmińsko-mazurskie	475,27
138	Szczecinek	zachodniopomorskie	471,34
139	Wodzisław Śląski	śląskie	470,80
140	Kazimierza Wielka	świętokrzyskie	467,85
141	Kraśnik	lubelskie	465,56
142	Brodnica	kujawsko-pomorskie	465,45
143	Piła	wielkopolskie	461,30
144	Człuchów	pomorskie	456,71
145	Sochaczew	mazowieckie	455,85
146	Pleszew	wielkopolskie	455,48
147	Strzyżów	podkarpackie	454,33
148	Sandomierz	świętokrzyskie	448,36
149	Strzelce Krajeńskie	lubuskie	446,36
150	Olesno	opolskie	445,80
151	Zambrów	podlaskie	440,89
152	Parczew	lubelskie	440,28
153	Maków Mazowiecki	mazowieckie	439,64
154	Ząbkowice Śląskie	dolnośląskie	430,29
155	Milicz	dolnośląskie	429,63
156	Malbork	pomorskie	429,39
157	Mława	mazowieckie	429,12
158	Przysucha	mazowieckie	426,82
159	Legionowo	mazowieckie	425,93
160	Szydłowiec	mazowieckie	423,61
161	Łask	łódzkie	422,69
162	Krapkowice	opolskie	422,50
163	Miechów	małopolskie	417,49
164	Świdnik	lubelskie	414,91
165	Oborniki	wielkopolskie	413,07
166	Czarnków	wielkopolskie	413,02
167	Leżajsk	podkarpackie	412,72
168	Otwock	mazowieckie	407,08
169	Świdwin	zachodniopomorskie	406,51
170	Inowrocław	kujawsko-pomorskie	405,93
171	Dzierżoniów	dolnośląskie	404,90
172	Lubin	dolnośląskie	403,90
173	Mogilno	kujawsko-pomorskie	401,55
174	Kolbuszowa	podkarpackie	401,16
175	Lwówek Śląski	dolnośląskie	399,67
176	Przeworsk	podkarpackie	399,47
177	Kluczbork	opolskie	399,29
178	Łowicz	łódzkie	399,15
179	Mrągowo	warmińsko-mazurskie	398,02
180	Wołomin	mazowieckie	397,64

## MIASTA POWIATOWE

Miejsce	Miasto	Województwo	Średnie wydatki inwestycyjne per capita 2013–2015
181	Gryfice	zachodniopomorskie	393,45
182	Żagań	lubuskie	391,37
183	Działdowo	warmińsko-mazurskie	390,32
184	Strzelce Opolskie	opolskie	387,02
185	Żyrardów	mazowieckie	386,29
186	Złotów	wielkopolskie	379,27
187	Brzeg	opolskie	377,33
188	Puck	pomorskie	375,06
189	Chrzanów	małopolskie	374,90
190	Elk	warmińsko-mazurskie	374,81
191	Nowy Tomyśl	wielkopolskie	371,95
192	Augustów	podlaskie	364,94
193	Białogard	zachodniopomorskie	364,53
194	Opoczno	łódzkie	364,36
195	Rawicz	wielkopolskie	363,95
196	Stargard Szczeciński	zachodniopomorskie	358,67
197	Gryfino	zachodniopomorskie	355,73
198	Radzyń Podlaski	lubelskie	352,20
199	Bartoszyce	warmińsko-mazurskie	349,83
200	Kwidzyn	pomorskie	349,71
201	Kłobuck	śląskie	349,10
202	Grodzisk Wielkopolski	wielkopolskie	346,11
203	Kościan	wielkopolskie	345,44
204	Olecko	warmińsko-mazurskie	341,56
205	Końskie	świętokrzyskie	338,24
206	Włodawa	lubelskie	333,03
207	Tczew	pomorskie	331,74
208	Gniezno	wielkopolskie	324,31
209	Złotoryja	dolnośląskie	323,06
210	Mońki	podlaskie	320,80
211	Będzin	śląskie	317,65
212	Sanok	podkarpackie	315,94
213	Kartuzy	pomorskie	310,90
214	Łęczycza	łódzkie	309,81
215	Świebodzin	lubuskie	309,37
216	Łuków	lubelskie	309,00
217	Pszczyna	śląskie	307,71
218	Chojnice	pomorskie	307,00
219	Wadowice	małopolskie	306,79
220	Garwolin	mazowieckie	305,11
221	Sławno	zachodniopomorskie	303,57
222	Dębica	podkarpackie	303,12
223	Ustrzyki Dolne	podkarpackie	302,58
224	Turek	wielkopolskie	301,00
225	Ostrzeszów	wielkopolskie	291,99

Miejsce	Miasto	Województwo	Średnie wydatki inwestycyjne per capita 2013–2015
226	Ilawa	warmińsko-mazurskie	289,42
227	Jawor	dolnośląskie	287,37
228	Węgorzewo	warmińsko-mazurskie	286,96
229	Pisz	warmińsko-mazurskie	275,84
230	Starachowice	świętokrzyskie	274,92
231	Śrem	wielkopolskie	273,52
232	Żuromin	mazowieckie	264,67
233	Pajęczno	łódzkie	263,35
234	Ostrów Mazowiecka	mazowieckie	259,74
235	Chełmno	kujawsko-pomorskie	258,10
236	Ostrowiec Świętokrzyski	świętokrzyskie	255,56
237	Wschowa	lubuskie	251,46
238	Brzesko	małopolskie	247,74
239	Nowy Dwór Gdański	pomorskie	247,11
240	Proszowice	małopolskie	245,81
241	Lubań	dolnośląskie	237,00
242	Sulęcín	lubuskie	235,66
243	Szczytno	warmińsko-mazurskie	229,52
244	Jarosław	podkarpackie	225,26
245	Giżycko	warmińsko-mazurskie	222,62
246	Włoszczowa	świętokrzyskie	216,37
247	Słupca	wielkopolskie	213,47
248	Myślibórz	zachodniopomorskie	210,79
249	Chodzież	wielkopolskie	207,68
250	Prudnik	opolskie	207,42
251	Ostróda	warmińsko-mazurskie	201,70
252	Kłodzko	dolnośląskie	199,01
253	Głubczyce	opolskie	194,81
254	Bielsk Podlaski	podlaskie	186,67
255	Pyrzyce	zachodniopomorskie	179,00
256	Brzozów	podkarpackie	171,55
257	Żnin	kujawsko-pomorskie	168,78
258	Lipno	kujawsko-pomorskie	160,24
259	Choszczno	zachodniopomorskie	158,94
260	Gostynin	mazowieckie	157,56
261	Zgierz	łódzkie	148,81
262	Ryki	lubelskie	144,75
263	Kamienna Góra	dolnośląskie	133,36
264	Pabianice	łódzkie	108,70
265	Wałcz	zachodniopomorskie	104,65
266	Braniewo	warmińsko-mazurskie	84,51
267	Sejny	podlaskie	15,69

Miejsce	Miasto	Województwo	Średnie wydatki inwestycyjne per capita 2013–2015
1	Nowe Warpno	zachodniopomorskie	10607,76
2	Krynica Morska	pomorskie	8612,05
3	Dziwnów	zachodniopomorskie	5765,25
4	Stepnica	zachodniopomorskie	2821,69
5	Uniejów	łódzkie	2419,50
6	Świeradów-Zdrój	dolnośląskie	2194,59
7	Tolkmicko	warmińsko-mazurskie	1884,56
8	Karpacz	dolnośląskie	1878,93
9	Olszyna	dolnośląskie	1765,46
10	Prusice	dolnośląskie	1583,75
11	Darłowo	zachodniopomorskie	1558,16
12	Karlino	zachodniopomorskie	1541,19
13	Szprotawa	lubuskie	1500,20
14	Konstancin-Jeziorna	mazowieckie	1404,59
15	Głinojeck	mazowieckie	1387,27
16	Połaniec	świętokrzyskie	1372,13
17	Muszyna	małopolskie	1371,72
18	Myszyniec	mazowieckie	1337,08
19	Hel	pomorskie	1323,50
20	Szczawnica	małopolskie	1302,54
21	Stryków	łódzkie	1277,28
22	Zagórz	podkarpackie	1261,87
23	Ciechocinek	kujawsko-pomorskie	1255,19
24	Kórnik	wielkopolskie	1254,46
25	Frombork	warmińsko-mazurskie	1247,19
26	Szczuczyn	podlaskie	1243,30
27	Brok	mazowieckie	1241,86
28	Brwinów	mazowieckie	1241,30
29	Solec Kujawski	kujawsko-pomorskie	1222,97
30	Koziegłowy	śląskie	1218,01
31	Szklarska Poręba	dolnośląskie	1216,05
32	Bytom Odrzański	lubuskie	1194,48
33	Żarki	śląskie	1178,17
34	Sułkowice	małopolskie	1175,38
35	Debrzno	pomorskie	1165,20
36	Mrozy	mazowieckie	1155,08
37	Lubsko	lubuskie	1144,05
38	Podkowa Leśna	mazowieckie	1139,38
39	Sońcówce	śląskie	1130,85
40	Górowo Iławeckie	warmińsko-mazurskie	1123,67
41	Babimost	lubuskie	1123,42
42	Kalisz Pomorski	zachodniopomorskie	1111,05
43	Mszczonów	mazowieckie	1101,24
44	Lubraniec	kujawsko-pomorskie	1101,17
45	Kleczew	wielkopolskie	1088,64
46	Trzebiatów	zachodniopomorskie	1087,08
47	Zator	małopolskie	1071,03
48	Ustka	pomorskie	1069,98
49	Kazimierz Dolny	lubelskie	1066,11

Miejsce	Miasto	Województwo	Średnie wydatki inwestycyjne per capita 2013–2015
50	Kock	lubelskie	1060,39
51	Stopnica	świętokrzyskie	1059,56
52	Twardogóra	dolnośląskie	1058,52
53	Pilica	śląskie	1057,57
54	Ślawków	śląskie	1047,96
55	Niepołomice	małopolskie	1036,82
56	Dobczyce	małopolskie	1035,86
57	Brześć Kujawski	kujawsko-pomorskie	1035,14
58	Nałęczów	lubelskie	1034,85
59	Odolanów	wielkopolskie	1032,20
60	Różan	mazowieckie	1021,13
61	Resko	zachodniopomorskie	1013,98
62	Siechnice	dolnośląskie	1012,10
63	Ząbki	mazowieckie	1003,71
64	Wieleń	wielkopolskie	992,17
65	Bieruń	śląskie	978,20
66	Błonie	mazowieckie	968,99
67	Międzyzdroje	zachodniopomorskie	957,90
68	Poniec	wielkopolskie	950,73
69	Gościno	zachodniopomorskie	946,38
70	Józefów	mazowieckie	945,49
71	Żukowo	pomorskie	944,17
72	Ożarów	świętokrzyskie	941,42
73	Woźniki	śląskie	934,84
74	Radłów	małopolskie	908,54
75	Drohiczyn	podlaskie	904,68
76	Aleksandrów Łódzki	łódzkie	904,32
77	Imielin	śląskie	900,60
78	Brusy	pomorskie	899,87
79	Mszana Dolna	małopolskie	898,41
80	Ryn	warmińsko-mazurskie	898,03
81	Kargowa	lubuskie	897,97
82	Ujazd	opolskie	895,96
83	Wąchock	świętokrzyskie	882,49
84	Piwniczna-Zdrój	małopolskie	882,28
85	Tarczyn	mazowieckie	875,17
86	Margonin	wielkopolskie	874,36
87	Jelcz-Laskowice	dolnośląskie	869,69
88	Swarzędz	wielkopolskie	868,00
89	Zbąszynek	lubuskie	867,18
90	Mrocza	kujawsko-pomorskie	859,92
91	Szczawn-Zdrój	dolnośląskie	855,82
92	Mikstat	wielkopolskie	852,12
93	Stary Sącz	małopolskie	852,06
94	Ożarów Mazowiecki	mazowieckie	848,26
95	Kąty Wrocławskie	dolnośląskie	846,23
96	Byczyna	opolskie	844,71
97	Cieszanów	podkarpackie	840,08
98	Działoszyce	świętokrzyskie	836,71



## MIASTA INNE

Miejsce	Miasto	Województwo	Średnie wydatki inwestycyjne per capita 2013–2015
99	Międzybórz	dolnośląskie	818,57
100	Skawina	małopolskie	809,61
101	Sianów	zachodniopomorskie	809,31
102	Dobrzany	zachodniopomorskie	807,42
103	Serock	mazowieckie	806,85
104	Chmielnik	świętokrzyskie	802,71
105	Tłuszcz	mazowieckie	802,35
106	Kalety	śląskie	801,61
107	Bogatynia	dolnośląskie	801,57
108	Boguchwała	podkarpackie	800,71
109	Iłowa	lubuskie	792,76
110	Złoczew	łódzkie	792,40
111	Frampol	lubelskie	791,93
112	Chęciny	świętokrzyskie	791,59
113	Wolin	zachodniopomorskie	789,34
114	Zwierzyniec	lubelskie	787,86
115	Żarów	dolnośląskie	783,71
116	Mogielnica	mazowieckie	776,07
117	Knyszyn	podlaskie	774,62
118	Czyżew	podlaskie	773,09
119	Opalenica	wielkopolskie	771,60
120	Osieczna	wielkopolskie	770,76
121	Daleszyce	świętokrzyskie	770,76
122	Wisła	śląskie	764,93
123	Łochów	mazowieckie	762,49
124	Radzionków	śląskie	755,74
125	Radków	dolnośląskie	751,49
126	Kowalewo Pomorskie	kujawsko-pomorskie	749,55
127	Lędziny	śląskie	749,02
128	Terespol	lubelskie	748,86
129	Siewierz	śląskie	747,69
130	Stronie Śląskie	dolnośląskie	746,83
131	Łomianki	mazowieckie	743,84
132	Wąsosz	dolnośląskie	739,81
133	Wleń	dolnośląskie	737,41
134	Józefów	lubelskie	733,23
135	Ciechanowiec	podlaskie	727,80
136	Milanówek	mazowieckie	725,23
137	Lubawka	dolnośląskie	718,66
138	Piława	mazowieckie	718,04
139	Zakliczyn	małopolskie	717,73
140	Zbąszyń	wielkopolskie	711,53
141	Bobowa	małopolskie	706,97
142	Piaski	lubelskie	705,87
143	Dynów	podkarpackie	703,79
144	Ustroń	śląskie	703,52
145	Supraśl	podlaskie	702,98
146	Lwówek	wielkopolskie	700,98
147	Leśna	dolnośląskie	700,58

Miejsce	Miasto	Województwo	Średnie wydatki inwestycyjne per capita 2013–2015
148	Drzewica	łódzkie	699,28
149	Tarnogród	lubelskie	694,65
150	Halinów	mazowieckie	686,46
151	Łapy	podlaskie	684,29
152	Lubawa	warmińsko-mazurskie	680,43
153	Zelów	łódzkie	679,35
154	Strzegom	dolnośląskie	674,94
155	Skąła	małopolskie	674,72
156	Lubień Kujawski	kujawsko-pomorskie	670,07
157	Pilzno	podkarpackie	668,99
158	Ulanów	podkarpackie	668,90
159	Wojkowice	śląskie	666,17
160	Pniewy	wielkopolskie	663,15
161	Władysławowo	pomorskie	662,11
162	Głogów Małopolski	podkarpackie	660,76
163	Kamieńsk	łódzkie	656,20
164	Słomniki	małopolskie	656,20
165	Modliborzyce	lubelskie	654,00
166	Polanica-Zdrój	dolnośląskie	653,94
167	Węgorzyno	zachodniopomorskie	651,92
168	Nowe Miasto nad Pilicą	mazowieckie	650,86
169	Przedecz	wielkopolskie	650,76
170	Nowe Skalmierzyce	wielkopolskie	650,71
171	Skoki	wielkopolskie	650,50
172	Rejowiec Fabryczny	lubelskie	646,09
173	Bielawa	dolnośląskie	643,18
174	Dąbrowa Białostocka	podlaskie	640,65
175	Sulejówek	mazowieckie	640,33
176	Strumień	śląskie	639,71
177	Krajenka	wielkopolskie	639,24
178	Cybinka	lubuskie	634,98
179	Bychawa	lubelskie	634,98
180	Kudowa-Zdrój	dolnośląskie	634,42
181	Sokołów Małopolski	podkarpackie	633,30
182	Mikołajki	warmińsko-mazurskie	631,94
183	Łeba	pomorskie	628,15
184	Radlin	śląskie	627,29
185	Annopol	lubelskie	626,00
186	Jastarnia	pomorskie	625,95
187	Rabka-Zdrój	małopolskie	624,20
188	Bukowno	małopolskie	624,05
189	Pieniężno	warmińsko-mazurskie	622,30
190	Izbica Kujawska	kujawsko-pomorskie	621,75
191	Gąbin	mazowieckie	621,62
192	Gogolin	opolskie	617,10
193	Czersk	pomorskie	615,85
194	Węglińiec	dolnośląskie	615,44
195	Rzgów	łódzkie	612,06
196	Miasteczko Śląskie	śląskie	610,23

Miejsce	Miasto	Województwo	Średnie wydatki inwestycyjne per capita 2013–2015
197	Michałow	podlaskie	610,16
198	Trzciel	lubuskie	608,08
199	Buk	wielkopolskie	604,84
200	Kołaczyce	podkarpackie	601,51
201	Brańsk	podlaskie	596,67
202	Ostrów Lubelski	lubelskie	596,61
203	Ośno Lubuskie	lubuskie	594,96
204	Mieszkowice	zachodniopomorskie	594,24
205	Narol	podkarpackie	593,70
206	Obrzycko	wielkopolskie	591,96
207	Barcin	kujawsko-pomorskie	588,40
208	Koluszki	łódzkie	588,02
209	Wyśmierzyce	mazowieckie	586,10
210	Świątniki Górne	małopolskie	583,98
211	Krynica-Zdrój	małopolskie	582,47
212	Zaklików	podkarpackie	581,43
213	Rajgród	podlaskie	575,49
214	Żelechów	mazowieckie	574,41
215	Ostroróg	wielkopolskie	573,81
216	Nekla	wielkopolskie	570,95
217	Baranów Sandomierski	podkarpackie	565,30
218	Kostrzyn nad Odrą	lubuskie	561,52
219	Kosów Lacki	mazowieckie	559,46
220	Puszczykowo	wielkopolskie	559,20
221	Tuchów	małopolskie	556,56
222	Leśnica	opolskie	553,65
223	Żmigród	dolnośląskie	552,88
224	Sompolno	wielkopolskie	552,34
225	Żabno	małopolskie	552,10
226	Rymanów	podkarpackie	551,31
227	Świerzawa	dolnośląskie	548,79
228	Czerniejewo	wielkopolskie	547,87
229	Kałuszyn	mazowieckie	546,72
230	Pruchnik	podkarpackie	545,71
231	Zalewo	warmińsko-mazurskie	544,54
232	Mirsk	dolnośląskie	542,77
233	Raszków	wielkopolskie	540,91
234	Radzyń Chełmiński	kujawsko-pomorskie	538,28
235	Kępice	pomorskie	537,33
236	Lubniewice	lubuskie	535,54
237	Pelczyce	zachodniopomorskie	535,54
238	Sieniawa	podkarpackie	535,45
239	Morąg	warmińsko-mazurskie	532,26
240	Jedlina-Zdrój	dolnośląskie	526,51
241	Chorzele	mazowieckie	526,11
242	Olsztynek	warmińsko-mazurskie	525,36
243	Kobyłka	mazowieckie	525,14
244	Koronowo	kujawsko-pomorskie	524,56
245	Drezdenko	lubuskie	524,07

Miejsce	Miasto	Województwo	Średnie wydatki inwestycyjne per capita 2013–2015
246	Dolsk	wielkopolskie	523,58
247	Krasnobród	lubelskie	521,62
248	Ryglice	małopolskie	517,67
249	Mirosławiec	zachodniopomorskie	515,44
250	Biały Bór	zachodniopomorskie	514,04
251	Pasłęk	warmińsko-mazurskie	508,58
252	Nowogrodzic	dolnośląskie	508,12
253	Nowogród	podlaskie	506,59
254	Bystrzyca Kłodzka	dolnośląskie	504,91
255	Góra Kalwaria	mazowieckie	503,27
256	Ścinawa	dolnośląskie	501,24
257	Orneta	warmińsko-mazurskie	500,42
258	Wolczyn	opolskie	499,86
259	Polanów	zachodniopomorskie	498,05
260	Torzym	lubuskie	497,96
261	Pieszycy	dolnośląskie	497,16
262	Wyszogród	mazowieckie	496,63
263	Bisztynek	warmińsko-mazurskie	496,39
264	Ślesin	wielkopolskie	496,31
265	Oborniki Śląskie	dolnośląskie	495,95
266	Kowal	kujawsko-pomorskie	495,21
267	Dęblin	lubelskie	490,22
268	Kunów	świętokrzyskie	490,14
269	Brzostek	podkarpackie	489,69
270	Sobótka	dolnośląskie	489,68
271	Świebodzice	dolnośląskie	488,43
272	Trzebinia	małopolskie	487,54
273	Golańcz	wielkopolskie	486,68
274	Brzeg Dolny	dolnośląskie	486,03
275	Duszniki-Zdrój	dolnośląskie	483,84
276	Wilamowice	śląskie	483,37
277	Szepietowo	podlaskie	483,29
278	Radzymin	mazowieckie	482,24
279	Chojnów	dolnośląskie	481,35
280	Konstantynów Łódzki	łódzkie	481,32
281	Jedlicze	podkarpackie	481,02
282	Bardo	dolnośląskie	479,91
283	Susz	warmińsko-mazurskie	478,80
284	Szamocin	wielkopolskie	478,70
285	Płoty	zachodniopomorskie	477,54
286	Radymno	podkarpackie	477,28
287	Nowe	kujawsko-pomorskie	474,00
288	Krobia	wielkopolskie	473,98
289	Złoty Stok	dolnośląskie	471,35
290	Szczeczeszyn	lubelskie	470,24
291	Szczekociny	śląskie	469,94
292	Kleszczele	podlaskie	469,72
293	Wojcieszów	dolnośląskie	468,51
294	Warka	mazowieckie	467,75

## MIASTA INNE

Miejsce	Miasto	Województwo	Średnie wydatki inwestycyjne per capita 2013–2015
295	Toszek	śląskie	467,21
296	Dobrzyca	wielkopolskie	466,92
297	Krzepice	śląskie	466,57
298	Bierutów	dolnośląskie	466,30
299	Przedbórz	łódzkie	464,91
300	Radomyśl Wielki	podkarpackie	463,99
301	Knurów	śląskie	463,90
302	Goniądz	podlaskie	461,80
303	Stęszew	wielkopolskie	460,24
304	Bojanowo	wielkopolskie	460,12
305	Dobiegniew	lubuskie	459,00
306	Ilża	mazowieckie	458,80
307	Piława Górna	dolnośląskie	457,79
308	Pieńsk	dolnośląskie	456,46
309	Chojna	zachodniopomorskie	454,34
310	Dębno	zachodniopomorskie	454,19
311	Człopa	zachodniopomorskie	454,07
312	Grodków	opolskie	453,02
313	Gniewkowo	kujawsko-pomorskie	449,51
314	Karczew	mazowieckie	448,84
315	Sępólno	warmińsko-mazurskie	448,73
316	Kolonowskie	opolskie	448,23
317	Żerków	wielkopolskie	447,29
318	Biała Rawska	łódzkie	444,92
319	Cedynia	zachodniopomorskie	444,88
320	Wronki	wielkopolskie	443,19
321	Jeziorany	warmińsko-mazurskie	442,11
322	Dobrodzień	opolskie	439,70
323	Wielichowo	wielkopolskie	439,12
324	Górzno	kujawsko-pomorskie	435,75
325	Nowe Miasteczko	lubuskie	435,43
326	Jaworzyna Śląska	dolnośląskie	433,09
327	Mosina	wielkopolskie	432,61
328	Rychwał	wielkopolskie	430,43
329	Drawno	zachodniopomorskie	429,00
330	Chocianów	dolnośląskie	428,74
331	Maszewo	zachodniopomorskie	427,20
332	Ciężkowice	małopolskie	426,84
333	Baborów	opolskie	425,59
334	Czerwieńsk	lubuskie	424,34
335	Stoczek Łukowski	lubelskie	424,08
336	Nieszawa	kujawsko-pomorskie	423,94
337	Dobra	wielkopolskie	423,46
338	Suchowola	podlaskie	423,30
339	Kostrzyn	wielkopolskie	422,74
340	Skórcz	pomorskie	421,63
341	Prószków	opolskie	421,51
342	Janowiec Wielkopolski	kujawsko-pomorskie	419,73
343	Suraz	podlaskie	419,47

Miejsce	Miasto	Województwo	Średnie wydatki inwestycyjne per capita 2013–2015
344	Nasielsk	mazowieckie	419,23
345	Andrychów	małopolskie	416,97
346	Rydzyzna	wielkopolskie	416,44
347	Czempiń	wielkopolskie	416,23
348	Koźuchów	lubuskie	414,89
349	Łazy	śląskie	414,30
350	Prochowice	dolnośląskie	414,27
351	Sieraków	wielkopolskie	413,32
352	Krzanowice	śląskie	411,16
353	Sędziszów Małopolski	podkarpackie	409,60
354	Łabiszyn	kujawsko-pomorskie	409,56
355	Nowa Dęba	podkarpackie	408,13
356	Krzyż Wielkopolski	wielkopolskie	407,72
357	Ozimek	opolskie	406,50
358	Murowana Goślina	wielkopolskie	404,32
359	Kalwaria Zebrzydowska	małopolskie	404,25
360	Bodzentyn	świętokrzyskie	403,14
361	Trzemeszno	wielkopolskie	403,01
362	Pobiedziska	wielkopolskie	402,77
363	Strzelno	kujawsko-pomorskie	402,50
364	Oleszyce	podkarpackie	402,35
365	Otmuchów	opolskie	402,01
366	Szadek	łódzkie	399,09
367	Krośniewice	łódzkie	398,76
368	Warta	łódzkie	398,14
369	Kruszwica	kujawsko-pomorskie	397,14
370	Praszka	opolskie	396,79
371	Barwice	zachodniopomorskie	395,81
372	Kęty	małopolskie	394,14
373	Rydułtowy	śląskie	393,69
374	Bolków	dolnośląskie	393,50
375	Okonek	wielkopolskie	393,27
376	Dzierżoń	pomorskie	391,70
377	Biecz	małopolskie	390,99
378	Lubomierz	dolnośląskie	388,89
379	Boguszów-Gorce	dolnośląskie	388,52
380	Śmigiel	wielkopolskie	387,67
381	Więcbork	kujawsko-pomorskie	387,39
382	Dobre Miasto	warmińsko-mazurskie	385,75
383	Pogorzela	wielkopolskie	385,62
384	Sędziszów	świętokrzyskie	385,34
385	Kisielice	warmińsko-mazurskie	384,39
386	Biała	opolskie	381,53
387	Rogoźno	wielkopolskie	380,55
388	Pakość	kujawsko-pomorskie	379,92
389	Przeclaw	podkarpackie	379,38
390	Czarna Białostocka	podlaskie	378,93
391	Borek Wielkopolski	wielkopolskie	378,57
392	Łasin	kujawsko-pomorskie	377,17



Miejsce	Miasto	Województwo	Średnie wydatki inwestycyjne per capita 2013–2015
393	Gryfów Śląski	dolnośląskie	376,38
394	Kamień Krajeński	kujawsko-pomorskie	374,39
395	Skoczów	śląskie	374,16
396	Nowy Staw	pomorskie	373,26
397	Rakoniewice	wielkopolskie	372,76
398	Wyrzysk	wielkopolskie	371,64
399	Barlinek	zachodniopomorskie	369,63
400	Sulejów	łódzkie	368,36
401	Tychowo	zachodniopomorskie	368,11
402	Gtucholazy	opolskie	368,07
403	Wiązów	dolnośląskie	366,55
404	Suchań	zachodniopomorskie	363,89
405	Trzcińsko-Zdrój	zachodniopomorskie	363,33
406	Skaryszew	mazowieckie	362,62
407	Kcynia	kujawsko-pomorskie	361,37
408	Miejska Górka	wielkopolskie	360,52
409	Chodecz	kujawsko-pomorskie	359,72
410	Witkowo	wielkopolskie	358,96
411	Tykocin	podlaskie	358,55
412	Libiąż	małopolskie	358,14
413	Szczucin	małopolskie	356,13
414	Lidzbark	warmińsko-mazurskie	355,68
415	Nowa Sarzyna	podkarpackie	355,51
416	Chocz	wielkopolskie	355,44
417	Iwonicz-Zdrój	podkarpackie	355,16
418	Tyczyn	podkarpackie	353,53
419	Skępe	kujawsko-pomorskie	352,44
420	Koprzywnica	świętokrzyskie	351,18
421	Jastrowie	wielkopolskie	350,92
422	Książ Wielkopolski	wielkopolskie	350,44
423	Zabłudów	podlaskie	350,14
424	Ogrodzieniec	śląskie	349,97
425	Jabłonowo Pomorskie	kujawsko-pomorskie	349,72
426	Tyszowce	lubelskie	349,51
427	Luboń	wielkopolskie	347,44
428	Działoszyn	łódzkie	347,27
429	Łaziska Górne	śląskie	345,32
430	Wasilków	podlaskie	345,32
431	Łobżenica	wielkopolskie	344,73
432	Wojnicz	małopolskie	343,91
433	Gniew	pomorskie	341,96
434	Sława	lubuskie	341,37
435	Przemków	dolnośląskie	340,85
436	Czchów	małopolskie	340,50
437	Połczyn-Zdrój	zachodniopomorskie	339,90
438	Skalbmierz	świętokrzyskie	339,57
439	Reszel	warmińsko-mazurskie	338,53
440	Choroszcz	podlaskie	337,99

Miejsce	Miasto	Województwo	Średnie wydatki inwestycyjne per capita 2013–2015
441	Tuszyn	łódzkie	337,32
442	Janikowo	kujawsko-pomorskie	336,74
443	Błazowa	podkarpackie	336,54
444	Gorzów Śląski	opolskie	335,41
445	Wolbrom	małopolskie	334,86
446	Czechowice-Dziedzice	śląskie	334,51
447	Nowogród Bobrzański	lubuskie	334,35
448	Kobylin	wielkopolskie	334,34
449	Biskupiec	warmińsko-mazurskie	333,90
450	Czerwonka-Leszczyny	śląskie	332,69
451	Barczewo	warmińsko-mazurskie	329,98
452	Moryń	zachodniopomorskie	328,04
453	Grabów nad Prosną	wielkopolskie	325,96
454	Łaskarzew	mazowieckie	325,64
455	Ćmielów	świętokrzyskie	325,49
456	Drobin	mazowieckie	324,39
457	Stąporków	świętokrzyskie	322,95
458	Kańczuga	podkarpackie	322,55
459	Młynary	warmińsko-mazurskie	322,25
460	Reda	pomorskie	322,20
461	Czeladź	śląskie	322,09
462	Syców	dolnośląskie	320,92
463	Marki	mazowieckie	319,23
464	Korfantów	opolskie	318,79
465	Maków Podhalański	małopolskie	318,04
466	Głogówek	opolskie	316,45
467	Borne Sulinowo	zachodniopomorskie	313,60
468	Korsze	warmińsko-mazurskie	313,53
469	Dukla	podkarpackie	312,81
470	Sulmierzyce	wielkopolskie	309,37
471	Małomice	lubuskie	306,88
472	Orzysz	warmińsko-mazurskie	304,43
473	Skwierzyna	lubuskie	302,22
474	Tuliszków	wielkopolskie	302,09
475	Łęknica	lubuskie	301,71
476	Krzyszowice	małopolskie	299,88
477	Pszów	śląskie	299,24
478	Piotrków Kujawski	kujawsko-pomorskie	299,14
479	Biała Piska	warmińsko-mazurskie	296,41
480	Rumia	pomorskie	296,12
481	Insko	zachodniopomorskie	293,18
482	Złocieniec	zachodniopomorskie	293,05
483	Pionki	mazowieckie	291,24
484	Kowary	dolnośląskie	290,01
485	Jedwabne	podlaskie	289,50
486	Bobolice	zachodniopomorskie	288,45
487	Wolbórz	łódzkie	283,99
488	Zagórz	wielkopolskie	282,45

## MIASTA INNE

Miejsce	Miasto	Województwo	Średnie wydatki inwestycyjne per capita 2013–2015
489	Czaplinek	zachodniopomorskie	282,20
490	Jutrosin	wielkopolskie	279,01
491	Klecko	wielkopolskie	278,39
492	Zduny	wielkopolskie	278,19
493	Osiek	świętokrzyskie	275,18
494	Lądek-Zdrój	dolnośląskie	274,37
495	Lewin Brzeski	opolskie	273,82
496	Witnica	lubuskie	271,89
497	Poniatowa	lubelskie	271,52
498	Prabuty	pomorskie	269,66
499	Krzywiń	wielkopolskie	268,77
500	Miłakowo	warmińsko-mazurskie	268,48
501	Blachownia	śląskie	267,42
502	Koźmin Wielkopolski	wielkopolskie	266,92
503	Piastów	mazowieckie	266,23
504	Głowno	łódzkie	264,59
505	Niemcza	dolnośląskie	262,52
506	Żychlin	łódzkie	260,65
507	Czarne	pomorskie	258,54
508	Grybów	małopolskie	256,46
509	Raciąż	mazowieckie	255,99
510	Stawiski	podlaskie	254,31
511	Bełżyce	lubelskie	252,07
512	Szczyrk	śląskie	251,71
513	Ozorków	łódzkie	251,61
514	Pyzdry	wielkopolskie	251,14
515	Nowa Ruda	dolnośląskie	249,50
516	Recz	zachodniopomorskie	248,58
517	Ujście	wielkopolskie	248,48
518	Nowogard	zachodniopomorskie	248,16
519	Zawidów	dolnośląskie	245,34
520	Miłomłyn	warmińsko-mazurskie	243,43
521	Nowe Brzesko	małopolskie	241,40
522	Zdzieszowice	opolskie	241,22
523	Mieroszów	dolnośląskie	241,16
524	Głuszycza	dolnośląskie	239,47
525	Paczków	opolskie	233,36
526	Międzylesie	dolnośląskie	230,20
527	Chełmek	małopolskie	229,31
528	Pelplin	pomorskie	225,96
529	Alwernia	małopolskie	224,83
530	Trzcianka	wielkopolskie	221,53
531	Rzepin	lubuskie	221,26
532	Kietrz	opolskie	221,16
533	Stawiszyn	wielkopolskie	220,90
534	Niemodlin	opolskie	218,18
535	Kłodawa	wielkopolskie	215,10
536	Dobrzyń nad Wisłą	kujawsko-pomorskie	213,40

Miejsce	Miasto	Województwo	Średnie wydatki inwestycyjne per capita 2013–2015
537	Błaszki	łódzkie	212,09
538	Zawichost	świętokrzyskie	212,01
539	Piechowice	dolnośląskie	207,62
540	Pyskowice	śląskie	205,01
541	Małogoszcz	świętokrzyskie	203,66
542	Międzyrzec Podlaski	lubelskie	200,56
543	Orzesze	śląskie	200,22
544	Brzeszcze	małopolskie	197,39
545	Kuźnia Raciborska	śląskie	192,19
546	Golczewo	zachodniopomorskie	185,27
547	Krynki	podlaskie	183,45
548	Sulechów	lubuskie	181,63
549	Chociwel	zachodniopomorskie	181,42
550	Zielonka	mazowieckie	180,89
551	Czarna Woda	pomorskie	180,36
552	Łaszczów	lubelskie	179,50
553	Rudnik nad Sanem	podkarpackie	179,24
554	Chełmża	kujawsko-pomorskie	177,61
555	Wysoka	wielkopolskie	177,21
556	Szczytna	dolnośląskie	175,85
557	Lipiany	zachodniopomorskie	175,64
558	Golina	wielkopolskie	175,29
559	Ruciane-Nida	warmińsko-mazurskie	174,67
560	Ziębice	dolnośląskie	174,21
561	Szubin	kujawsko-pomorskie	172,77
562	Nowy Wiśnicz	małopolskie	171,52
563	Zakroczym	mazowieckie	166,95
564	Miastko	pomorskie	166,10
565	Skarszewy	pomorskie	164,48
566	Szlichtyngowa	lubuskie	154,78
567	Koniecpol	śląskie	151,16
568	Zawadzkie	opolskie	143,11
569	Mordy	mazowieckie	143,06
570	Jasień	lubuskie	138,10
571	Gubin	lubuskie	136,10
572	Tuczno	zachodniopomorskie	133,61
573	Dąbie	wielkopolskie	123,72
574	Lipsk	podlaskie	117,34
575	Jordanów	małopolskie	116,74
576	Miłosław	wielkopolskie	116,36
577	Pasym	warmińsko-mazurskie	103,46
578	Poręba	śląskie	102,32
579	Biezuń	mazowieckie	86,73
580	Suchedniów	świętokrzyskie	82,99
581	Gozdnica	lubuskie	50,07
582	Dobra	zachodniopomorskie	44,50

Miejsce	Gmina	Województwo	Średnie wydatki inwestycyjne per capita 2013–2015
1	Kleszczów	łódzkie	13054,34
2	Ożarówice	śląskie	6711,31
3	Sulmierzyce	łódzkie	3310,19
4	Rewal	zachodniopomorskie	3288,25
5	Rząśnia	łódzkie	3054,54
6	Mielnik	podlaskie	2723,13
7	Krokowa	pomorskie	2583,98
8	Kobierzyce	dolnośląskie	2463,66
9	Mielno	zachodniopomorskie	2215,03
10	Pluźnica	kujawsko-pomorskie	2188,03
11	Mierzęcice	śląskie	2163,18
12	Wielka Wieś	małopolskie	2138,51
13	Jerzmanowa	dolnośląskie	2096,02
14	Pszczew	lubuskie	2093,76
15	Mściwojów	dolnośląskie	1958,19
16	Kosakowo	pomorskie	1915,06
17	Daszyna	łódzkie	1884,54
18	Wola Uhruska	lubelskie	1865,88
19	Wijewo	wielkopolskie	1840,20
20	Sztutowo	pomorskie	1835,17
21	Postomino	zachodniopomorskie	1804,11
22	Czeremcha	podlaskie	1792,60
23	Janów Podlaski	lubelskie	1777,05
24	Słupsk	pomorskie	1761,36
25	Orla	podlaskie	1725,95
26	Puńsk	podlaskie	1717,52
27	Krośnice	dolnośląskie	1706,55
28	Wielka Nieszawka	kujawsko-pomorskie	1704,73
29	Skarbimierz	opolskie	1691,64
30	Horyniec-Zdrój	podkarpackie	1689,77
31	Narewka	podlaskie	1656,47
32	Ustka	pomorskie	1655,09
33	Milanów	lubelskie	1647,04
34	Pałacznica	małopolskie	1644,44
35	Jaworze	śląskie	1620,96
36	Lelów	śląskie	1601,01
37	Nowy Korczyn	świętokrzyskie	1564,10
38	Korycin	podlaskie	1562,13
39	Chelmiec	małopolskie	1549,69
40	Pietrowice Wielkie	śląskie	1529,31
41	Baruchowo	kujawsko-pomorskie	1523,39
42	Biszczka	lubelskie	1499,54
43	Michałowice	mazowieckie	1498,32
44	Rossosz	lubelskie	1494,25
45	Nowy Dwór	podlaskie	1490,42
46	Filipów	podlaskie	1485,70
47	Gniewino	pomorskie	1467,48
48	Szczerców	łódzkie	1459,48
49	Rudna	dolnośląskie	1455,61

Miejsce	Gmina	Województwo	Średnie wydatki inwestycyjne per capita 2013–2015
50	Boniewo	kujawsko-pomorskie	1443,56
51	Nadarzyn	mazowieckie	1433,73
52	Żabia Wola	mazowieckie	1424,83
53	Somianka	mazowieckie	1413,15
54	Brańsk	podlaskie	1410,17
55	Łysomice	kujawsko-pomorskie	1406,48
56	Radwanice	dolnośląskie	1403,73
57	Teresin	mazowieckie	1398,30
58	Lubomia	śląskie	1378,73
59	Raczki	podlaskie	1377,24
60	Czosnów	mazowieckie	1365,73
61	Kije	świętokrzyskie	1359,15
62	Kurzętnik	warmińsko-mazurskie	1354,81
63	Ustronie Morskie	zachodniopomorskie	1349,97
64	Jednorozec	mazowieckie	1345,32
65	Solina	podkarpackie	1338,20
66	Lesznawola	mazowieckie	1336,79
67	Osielsko	kujawsko-pomorskie	1330,69
68	Gaworzyce	dolnośląskie	1325,06
69	Konstantynów	lubelskie	1324,78
70	Nieporęt	mazowieckie	1318,63
71	Barciany	warmińsko-mazurskie	1317,46
72	Ciasna	śląskie	1315,29
73	Suchy Las	wielkopolskie	1301,67
74	Boguty-Pianki	mazowieckie	1295,90
75	Bakałarzewo	podlaskie	1293,07
76	Tarnowo Podgórne	wielkopolskie	1285,95
77	Dobra (Szczecińska)	zachodniopomorskie	1278,38
78	Jaślika	podkarpackie	1273,15
79	Czarny Bór	dolnośląskie	1272,20
80	Hanna	lubelskie	1270,67
81	Jedwabno	warmińsko-mazurskie	1270,19
82	Powidz	wielkopolskie	1261,43
83	Obsza	lubelskie	1253,49
84	Kołaki Kościelne	podlaskie	1244,15
85	Jabłoń	lubelskie	1242,32
86	Rząśnik	mazowieckie	1241,47
87	Kroczyce	śląskie	1240,34
88	Stromiec	mazowieckie	1217,02
89	Paprotnia	mazowieckie	1216,73
90	Rybno	mazowieckie	1206,25
91	Tuczępy	świętokrzyskie	1206,13
92	Bejsce	świętokrzyskie	1200,19
93	Pomiechówek	mazowieckie	1198,06
94	Gołcza	małopolskie	1195,74
95	Żelechlinek	łódzkie	1194,70
96	Pabianice	łódzkie	1193,90
97	Kocierzew Południowy	łódzkie	1193,88
98	Rzekuń	mazowieckie	1191,52

## GMINY WIEJSKIE

Miejsce	Gmina	Województwo	Średnie wydatki inwestycyjne per capita 2013–2015
99	Kodeń	lubelskie	1190,81
100	Łagów	świętokrzyskie	1190,31
101	Bukowiec	kujawsko-pomorskie	1190,23
102	Kęsowo	kujawsko-pomorskie	1178,68
103	Wiskitki	mazowieckie	1176,83
104	Grudusk	mazowieckie	1174,08
105	Falków	świętokrzyskie	1171,66
106	Mircze	lubelskie	1167,33
107	Raków	świętokrzyskie	1160,69
108	Kołbaskowo	zachodniopomorskie	1160,17
109	Czernichów	śląskie	1158,80
110	Podegrodzie	małopolskie	1158,50
111	Strzegowo	mazowieckie	1157,14
112	Długoleka	dolnośląskie	1156,08
113	Leśniowice	lubelskie	1150,17
114	Morawica	świętokrzyskie	1139,12
115	Łopiennik Górny	lubelskie	1136,31
116	Dygowo	zachodniopomorskie	1124,77
117	Sulęcyno	pomorskie	1114,98
118	Stawiguda	warmińsko-mazurskie	1112,19
119	Ujazd	łódzkie	1110,96
120	Przytoczna	lubuskie	1110,08
121	Boronów	śląskie	1108,13
122	Solec-Zdrój	świętokrzyskie	1107,08
123	Grębocice	dolnośląskie	1104,74
124	Raszyn	mazowieckie	1103,28
125	Dobroszyce	dolnośląskie	1102,24
126	Księżpol	lubelskie	1102,10
127	Buczek	łódzkie	1100,55
128	Dubicze Cerkiewne	podlaskie	1100,31
129	Żarnowiec	śląskie	1097,37
130	Orły	podkarpackie	1096,24
131	Długosiodło	mazowieckie	1093,77
132	Płoniawy-Bramura	mazowieckie	1092,12
133	Oława	dolnośląskie	1080,36
134	Konopiska	śląskie	1075,76
135	Słupno	mazowieckie	1075,01
136	Jeżów	łódzkie	1074,14
137	Nagłowice	świętokrzyskie	1073,07
138	Wąsewo	mazowieckie	1071,82
139	Wiślica	świętokrzyskie	1071,36
140	Pruszcz Gdański	pomorskie	1069,97
141	Osina	zachodniopomorskie	1067,84
142	Firlej	lubelskie	1066,32
143	Suchożebry	mazowieckie	1066,27
144	Skomlin	łódzkie	1066,00
145	Bojadła	lubuskie	1065,99
146	Wieliszew	mazowieckie	1063,74
147	Belsk Duży	mazowieckie	1058,30

Miejsce	Gmina	Województwo	Średnie wydatki inwestycyjne per capita 2013–2015
148	Łękawica	śląskie	1053,86
149	Poczesna	śląskie	1052,31
150	Starcza	śląskie	1045,75
151	Kamienica Polska	śląskie	1044,26
152	Lipnica	pomorskie	1043,20
153	Lewin Kłodzki	dolnośląskie	1041,38
154	Ostrowice	zachodniopomorskie	1034,32
155	Radziejowice	mazowieckie	1026,57
156	Stolno	kujawsko-pomorskie	1026,09
157	Baranów	wielkopolskie	1025,29
158	Kornowac	śląskie	1024,94
159	Lubiewo	kujawsko-pomorskie	1023,68
160	Trzebielino	pomorskie	1018,03
161	Czernikowo	kujawsko-pomorskie	1018,00
162	Siemiatycze	podlaskie	1015,57
163	Krzyżanów	łódzkie	1012,56
164	Adamówka	podkarpackie	1010,61
165	Baranowo	mazowieckie	1010,33
166	Płaska	podlaskie	1010,16
167	Cekcyn	kujawsko-pomorskie	1009,72
168	Janowiec	lubelskie	1007,15
169	Batorz	lubelskie	1007,14
170	Wielkie Oczy	podkarpackie	1005,94
171	Wąsosz	podlaskie	1005,23
172	Zambrów	podlaskie	1001,93
173	Komorniki	wielkopolskie	997,97
174	Chybie	śląskie	996,28
175	Cedry Wielkie	pomorskie	996,27
176	Pęcław	dolnośląskie	996,13
177	Jabłonka	małopolskie	989,48
178	Suwałki	podlaskie	983,93
179	Chrostkowo	kujawsko-pomorskie	983,76
180	Lubaczów	podkarpackie	982,60
181	Gietrzwałd	warmińsko-mazurskie	981,80
182	Brzeźnio	łódzkie	981,64
183	Rokitno	lubelskie	980,11
184	Borzytuchom	pomorskie	979,91
185	Bukowina Tatrzańska	małopolskie	978,02
186	Czarnocin	świętokrzyskie	977,66
187	Stężyca	pomorskie	977,46
188	Gromadka	dolnośląskie	972,26
189	Ropa	małopolskie	971,68
190	Perlejewo	podlaskie	971,32
191	Borowie	mazowieckie	970,99
192	Konarzyny	pomorskie	967,40
193	Polska Cerekiew	opolskie	966,93
194	Wejherowo	pomorskie	964,11
195	Kowal	kujawsko-pomorskie	963,24
196	Młodzieszyn	mazowieckie	963,14



Miejsce	Gmina	Województwo	Średnie wydatki inwestycyjne per capita 2013–2015
197	Karsin	pomorskie	963,07
198	Jeziorzany	lubelskie	961,27
199	Biłgoraj	lubelskie	960,74
200	Zbójna	podlaskie	959,40
201	Brąszewice	łódzkie	959,18
202	Tuchomie	pomorskie	955,49
203	Dobrzeń Wielki	opolskie	955,26
204	Rościszewo	mazowieckie	955,01
205	Sękowa	małopolskie	954,69
206	Reńska Wieś	opolskie	953,81
207	Białe Błota	kujawsko-pomorskie	949,83
208	Ostrów	podkarpackie	948,42
209	Dębowa Łąka	kujawsko-pomorskie	946,90
210	Radków	świętokrzyskie	944,70
211	Bobrowice	lubuskie	943,09
212	Walim	dolnośląskie	942,23
213	Cewice	pomorskie	941,92
214	Godziszów	lubelskie	941,01
215	Gnojno	świętokrzyskie	940,41
216	Kołobrzeg	zachodniopomorskie	939,39
217	Ujsoły	śląskie	938,91
218	Bielsk Podlaski	podlaskie	936,34
219	Lipnik	świętokrzyskie	932,15
220	Gródek	podlaskie	929,84
221	Miękinia	dolnośląskie	929,43
222	Jodłownik	małopolskie	928,49
223	Raclawice	małopolskie	928,14
224	Regimin	mazowieckie	927,68
225	Czerwonka	mazowieckie	927,17
226	Jaktorów	mazowieckie	925,98
227	Chlewiska	mazowieckie	925,00
228	Kiszkowo	wielkopolskie	923,66
229	Miłoradz	pomorskie	923,40
230	Michałów	świętokrzyskie	921,83
231	Szemud	pomorskie	921,05
232	Wiązowna	mazowieckie	916,49
233	Grudziądz	kujawsko-pomorskie	916,36
234	Kozielice	zachodniopomorskie	914,11
235	Marcinowice	dolnośląskie	911,83
236	Legnickie Pole	dolnośląskie	909,92
237	Ornontowice	śląskie	909,86
238	Zaręby Kościelne	mazowieckie	905,41
239	Stary Dzików	podkarpackie	903,71
240	Stężycza	lubelskie	903,34
241	Przykona	wielkopolskie	902,69
242	Kobylin-Borzmy	podlaskie	901,35
243	Śliwice	kujawsko-pomorskie	899,15
244	Bačkowice	świętokrzyskie	898,07
245	Stara Kiszewa	pomorskie	898,02

Miejsce	Gmina	Województwo	Średnie wydatki inwestycyjne per capita 2013–2015
246	Zakrzówek	lubelskie	897,33
247	Boćki	podlaskie	895,97
248	Nowa Wieś Wielka	kujawsko-pomorskie	895,88
249	Repki	mazowieckie	895,51
250	Kondratowice	dolnośląskie	894,17
251	Lgota Wielka	łódzkie	892,86
252	Olsztyn	śląskie	892,00
253	Troszyn	mazowieckie	891,30
254	Chełmża	kujawsko-pomorskie	889,67
255	Sławno	zachodniopomorskie	887,84
256	Bogoria	świętokrzyskie	887,02
257	Bełchatów	łódzkie	885,60
258	Liniewo	pomorskie	883,81
259	Świerklany	śląskie	883,08
260	Strachówka	mazowieckie	883,07
261	Augustów	podlaskie	876,91
262	Aleksandrów Kujawski	kujawsko-pomorskie	876,20
263	Cisna	podkarpackie	875,27
264	Borzęcin	małopolskie	873,23
265	Przemęt	wielkopolskie	872,29
266	Chelm	lubelskie	871,25
267	Chocień	kujawsko-pomorskie	871,17
268	Drwinia	małopolskie	867,49
269	Jeżów Sudecki	dolnośląskie	866,62
270	Mińsk Mazowiecki	mazowieckie	865,79
271	Moszczenica	łódzkie	865,78
272	Radgoszcz	małopolskie	860,72
273	Kowiesy	łódzkie	858,67
274	Płoskinia	warmińsko-mazurskie	856,87
275	Młynarze	mazowieckie	856,66
276	Lubochnia	łódzkie	855,82
277	Lelis	mazowieckie	853,51
278	Łąck	mazowieckie	853,06
279	Łoniów	świętokrzyskie	852,54
280	Parchowo	pomorskie	851,70
281	Strzeleczy	opolskie	848,91
282	Magnuszew	mazowieckie	847,92
283	Smętowo Graniczne	pomorskie	847,10
284	Urszulin	lubelskie	846,24
285	Łącko	małopolskie	844,19
286	Brudzew	wielkopolskie	843,44
287	Puchaczów	lubelskie	843,11
288	Nowy Targ	małopolskie	842,54
289	Kamienica	małopolskie	841,65
290	Zielonki	małopolskie	840,94
291	Sułszowa	małopolskie	840,86
292	Dopiewo	wielkopolskie	840,14
293	Rutka-Tartak	podlaskie	836,88
294	Kobylnica	pomorskie	836,06

## GMINY WIEJSKIE

Miejsce	Gmina	Województwo	Średnie wydatki inwestycyjne per capita 2013–2015
295	Osiek Jasielski	podkarpackie	835,79
296	Zduny	łódzkie	835,67
297	Rzeczyca	łódzkie	835,59
298	Łąpsze Niżne	małopolskie	832,82
299	Poraj	śląskie	832,42
300	Inowódz	łódzkie	830,82
301	Dąbrowice	łódzkie	829,21
302	Turośl	podlaskie	828,56
303	Chełm Śląski	śląskie	827,76
304	Dobra	małopolskie	827,56
305	Zgorzelec	dolnośląskie	825,73
306	Rzewnie	mazowieckie	823,92
307	Dołhobyczów	lubelskie	822,14
308	Pokrzywnica	mazowieckie	821,33
309	Andrzejewo	mazowieckie	820,08
310	Pawłowice	śląskie	819,59
311	Zabór	lubuskie	818,79
312	Krzeszów	podkarpackie	817,86
313	Gorzków	lubelskie	816,00
314	Dębe Wielkie	mazowieckie	815,80
315	Kolbudy	pomorskie	814,24
316	Zawoja	małopolskie	813,87
317	Bolesławiec	dolnośląskie	813,43
318	Mstów	śląskie	812,76
319	Stara Kamienica	dolnośląskie	811,71
320	Słońsk	lubuskie	805,25
321	Chrzanów	lubelskie	805,18
322	Bodzechów	świętokrzyskie	804,21
323	Dąbrowa Zielona	śląskie	800,01
324	Wartkowice	łódzkie	799,45
325	Jadów	mazowieckie	798,48
326	Chodzież	wielkopolskie	798,46
327	Lubomino	warmińsko-mazurskie	798,41
328	Tczew	pomorskie	798,07
329	Dębica	podkarpackie	796,71
330	Terespol	lubelskie	795,09
331	Świeszyno	zachodniopomorskie	793,94
332	Waśniów	świętokrzyskie	793,18
333	Goraj	lubelskie	792,92
334	Niemce	lubelskie	791,66
335	Potęgowo	pomorskie	790,89
336	Sierakowice	pomorskie	790,42
337	Przytyk	mazowieckie	790,32
338	Wieniawa	mazowieckie	788,44
339	Radomin	kujawsko-pomorskie	787,62
340	Szelków	mazowieckie	785,85
341	Chełmno	kujawsko-pomorskie	783,18
342	Nurzec-Stacja	podlaskie	779,84
343	Medyka	podkarpackie	779,80

Miejsce	Gmina	Województwo	Średnie wydatki inwestycyjne per capita 2013–2015
344	Zbiczno	kujawsko-pomorskie	778,73
345	Stara Kornica	mazowieckie	776,67
346	Korczew	mazowieckie	776,59
347	Kościerzyna	pomorskie	774,19
348	Rogowo	kujawsko-pomorskie	773,97
349	Lubań	dolnośląskie	773,34
350	Duszynki	wielkopolskie	773,09
351	Rychliki	warmińsko-mazurskie	772,61
352	Ilów	mazowieckie	772,01
353	Słopnice	małopolskie	771,91
354	Bolimów	łódzkie	771,43
355	Jastków	lubelskie	771,41
356	Bełżec	lubelskie	771,29
357	Bojszowy	śląskie	769,90
358	Wiśniowa	podkarpackie	769,43
359	Psary	śląskie	769,37
360	Wąbrzeźno	kujawsko-pomorskie	769,21
361	Paradyż	łódzkie	768,63
362	Trynca	podkarpackie	768,22
363	Biskupiec	warmińsko-mazurskie	768,20
364	Olszewo-Borki	mazowieckie	764,67
365	Stary Lubotyń	mazowieckie	764,54
366	Bielany	mazowieckie	764,52
367	Nowe Miasto Lubawskie	warmińsko-mazurskie	762,24
368	Warta Bolesławska	dolnośląskie	762,05
369	Hajnówka	podlaskie	761,89
370	Stara Biała	mazowieckie	761,71
371	Jasienica Rosielna	podkarpackie	760,05
372	Lipusz	pomorskie	759,88
373	Żyrzyn	lubelskie	759,87
374	Izabelin	mazowieckie	759,45
375	Oleśnica	świętokrzyskie	758,10
376	Mszana	śląskie	758,09
377	Białowieża	podlaskie	755,49
378	Uście Gorlickie	małopolskie	753,76
379	Milejczyce	podlaskie	751,96
380	Szulborze Wielkie	mazowieckie	751,91
381	Rokiciny	łódzkie	751,33
382	Kijewo Królewskie	kujawsko-pomorskie	750,56
383	Malechowo	zachodniopomorskie	749,96
384	Białaczów	łódzkie	749,78
385	Koszyce	małopolskie	748,09
386	Ilawa	warmińsko-mazurskie	747,53
387	Sztabin	podlaskie	746,88
388	Trzebownik	podkarpackie	746,82
389	Głogów	dolnośląskie	746,43
390	Leoncin	mazowieckie	746,11
391	Jedlińsk	mazowieckie	745,83
392	Jakubów	mazowieckie	745,66

Miejsce	Gmina	Województwo	Średnie wydatki inwestycyjne per capita 2013–2015
393	Tyrawa Wołoska	podkarpackie	744,76
394	Krzyżanowice	śląskie	743,78
395	Krzęcin	zachodniopomorskie	743,63
396	Przodkowo	pomorskie	742,82
397	Jeleniewo	podlaskie	742,61
398	Niedźwiada	lubelskie	741,96
399	Czerniewice	łódzkie	740,66
400	Goszczanów	łódzkie	739,97
401	Wola Krzysztoporska	łódzkie	739,53
402	Studzienice	pomorskie	738,16
403	Janowice Wielkie	dolnośląskie	737,69
404	Korzenna	małopolskie	735,27
405	Przeworno	dolnośląskie	734,75
406	Czarna Dąbrówka	pomorskie	731,11
407	Budzyń	wielkopolskie	730,88
408	Budry	warmińsko-mazurskie	730,34
409	Szczytno	warmińsko-mazurskie	726,85
410	Przywidz	pomorskie	725,81
411	Kościelisko	małopolskie	725,27
412	Siemień	lubelskie	724,26
413	Radziłów	podlaskie	724,26
414	Kończyglowy	pomorskie	723,28
415	Malczyce	dolnośląskie	723,26
416	Liszki	małopolskie	721,62
417	Świekatowo	kujawsko-pomorskie	721,45
418	Wojaszówka	podkarpackie	719,60
419	Skąpe	lubuskie	719,10
420	Wieprz	małopolskie	719,06
421	Zębówice	opolskie	718,96
422	Suszec	śląskie	718,25
423	Czerwin	mazowieckie	717,84
424	Bobrowo	kujawsko-pomorskie	717,73
425	Kościan	wielkopolskie	717,62
426	Baranów	lubelskie	716,81
427	Czarna	podkarpackie	715,26
428	Niwiska	podkarpackie	714,06
429	Lubycza Królewska	lubelskie	713,65
430	Lasowice Wielkie	opolskie	713,00
431	Nowogródek Pomorski	zachodniopomorskie	712,43
432	Kluki	łódzkie	712,06
433	Kampinos	mazowieckie	710,89
434	Krempna	podkarpackie	708,19
435	Kotla	dolnośląskie	708,16
436	Stubno	podkarpackie	706,59
437	Lisków	wielkopolskie	704,98
438	Darłowo	zachodniopomorskie	704,84
439	Osiek Mały	wielkopolskie	704,69
440	Nowe Ostrowy	łódzkie	704,20
441	Dzierżoniów	dolnośląskie	704,12

Miejsce	Gmina	Województwo	Średnie wydatki inwestycyjne per capita 2013–2015
442	Górowo Iławskie	warmińsko-mazurskie	702,54
443	Przygodzice	wielkopolskie	702,43
444	Elbląg	warmińsko-mazurskie	701,35
445	Markowa	podkarpackie	699,99
446	Łągiewniki	dolnośląskie	699,54
447	Przytuły	podlaskie	698,47
448	Łososina Dolna	małopolskie	698,35
449	Janowiec Kościelny	warmińsko-mazurskie	697,59
450	Ochotnica Dolna	małopolskie	697,14
451	Prostki	warmińsko-mazurskie	696,95
452	Szypliszki	podlaskie	696,75
453	Majdan Królewski	podkarpackie	696,54
454	Kielczygłów	łódzkie	696,45
455	Książki	kujawsko-pomorskie	696,15
456	Jasienica	śląskie	696,06
457	Korczyna	podkarpackie	695,30
458	Wałcz	zachodniopomorskie	694,95
459	Głusk	lubelskie	694,22
460	Czernice Borowe	mazowieckie	694,12
461	Zabierzów	małopolskie	693,74
462	Sypniewo	mazowieckie	692,72
463	Wilków	opolskie	692,37
464	Pilchowice	śląskie	691,24
465	Urzędów	lubelskie	691,04
466	Czerwonak	wielkopolskie	690,55
467	Wieczfnia Kościelna	mazowieckie	690,41
468	Kunice	dolnośląskie	689,22
469	Łodygowice	śląskie	688,69
470	Rudniki	opolskie	688,51
471	Komarów-Osada	lubelskie	686,89
472	Wietrzychowice	małopolskie	686,16
473	Garbów	lubelskie	686,10
474	Chłopice	podkarpackie	685,93
475	Przesmyki	mazowieckie	685,42
476	Karczmiska	lubelskie	683,87
477	Chmielno	pomorskie	683,01
478	Wilkołaz	lubelskie	682,87
479	Wiry	śląskie	681,57
480	Dalików	łódzkie	679,28
481	Świątajno	warmińsko-mazurskie	677,65
482	Sanniki	mazowieckie	676,82
483	Serokomla	lubelskie	676,47
484	Nawojowa	małopolskie	675,74
485	Grabów nad Pilicą	mazowieckie	673,63
486	Ulan-Majorat	lubelskie	673,44
487	Dźwierzuty	warmińsko-mazurskie	673,12
488	Obrazów	świętokrzyskie	671,83
489	Mszana Dolna	małopolskie	671,77
490	Mochowo	mazowieckie	670,55

## GMINY WIEJSKIE

Miejsce	Gmina	Województwo	Średnie wydatki inwestycyjne per capita 2013–2015
491	Osie	kujawsko-pomorskie	670,39
492	Jawornik Polski	podkarpackie	670,38
493	Skrzyszów	małopolskie	669,79
494	Klembów	mazowieckie	669,71
495	Bieliny	świętokrzyskie	669,52
496	Tomaszów Mazowiecki	łódzkie	669,48
497	Dominowo	wielkopolskie	669,03
498	Juchnowiec Kościelny	podlaskie	667,43
499	Smóldzino	pomorskie	664,57
500	Mełgiew	lubelskie	664,24
501	Nowy Kawęczyn	łódzkie	664,13
502	Zaniemyśl	wielkopolskie	664,09
503	Pawłowiczki	opolskie	662,98
504	Raba Wyżna	małopolskie	661,75
505	Ostróda	warmińsko-mazurskie	660,94
506	Kuryłówka	podkarpackie	660,08
507	Dębno	małopolskie	659,94
508	Kiernoza	łódzkie	659,32
509	Potok Wielki	lubelskie	659,25
510	Lutomiersk	łódzkie	658,83
511	Koniusza	małopolskie	656,77
512	Rudziniec	śląskie	656,58
513	Jarosław	podkarpackie	655,36
514	Giby	podlaskie	655,08
515	Odrzywół	mazowieckie	654,22
516	Bojanów	podkarpackie	653,41
517	Osieck	mazowieckie	652,06
518	Ceglów	mazowieckie	650,82
519	Brzeziny	łódzkie	650,17
520	Będków	łódzkie	650,08
521	Bartoszyce	warmińsko-mazurskie	649,73
522	Raciechowice	małopolskie	649,34
523	Wiśniew	mazowieckie	648,85
524	Ciechocin	kujawsko-pomorskie	648,66
525	Jabłonna	mazowieckie	648,53
526	Wilków	lubelskie	647,18
527	Godów	śląskie	646,90
528	Żórawina	dolnośląskie	646,52
529	Świerklaniec	śląskie	645,97
530	Dywity	warmińsko-mazurskie	645,49
531	Nowinka	podlaskie	645,06
532	Hyzne	podkarpackie	644,14
533	Zakrzew	lubelskie	644,07
534	Pszczółki	pomorskie	643,63
535	Opatów	śląskie	643,33
536	Rejowiec Fabryczny	lubelskie	642,18
537	Czyże	podlaskie	641,52
538	Głowaczów	mazowieckie	641,08
539	Czernica	dolnośląskie	640,72

Miejsce	Gmina	Województwo	Średnie wydatki inwestycyjne per capita 2013–2015
540	Miłkowice	dolnośląskie	639,87
541	Dębica Kaszubska	pomorskie	639,16
542	Krasnystaw	lubelskie	639,10
543	Chynów	mazowieckie	638,89
544	Radzanów	mazowieckie	638,82
545	Podedwórze	lubelskie	638,71
546	Udanin	dolnośląskie	638,50
547	Pielgrzymka	dolnośląskie	638,39
548	Susiec	lubelskie	637,94
549	Tczów	mazowieckie	637,85
550	Radzyń Podlaski	lubelskie	637,72
551	Szczurowa	małopolskie	637,51
552	Turek	wielkopolskie	637,34
553	Opatowiec	świętokrzyskie	636,93
554	Strzelce Wielkie	łódzkie	636,78
555	Sadkowie	łódzkie	636,28
556	Kolno	warmińsko-mazurskie	636,16
557	Dąbrowa	kujawsko-pomorskie	636,08
558	Niedźwiedź	małopolskie	635,92
559	Miastków Kościelny	mazowieckie	635,66
560	Będzino	zachodniopomorskie	635,41
561	Krasne	mazowieckie	633,92
562	Siennica Różana	lubelskie	632,63
563	Siepraw	małopolskie	631,96
564	Wisznice	lubelskie	631,94
565	Goczałkowice-Zdrój	śląskie	631,83
566	Czarnia	mazowieckie	629,90
567	Człuchów	pomorskie	629,86
568	Zagrodno	dolnośląskie	629,71
569	Strawczyn	świętokrzyskie	629,53
570	Miasteczko Krajeńskie	wielkopolskie	629,48
571	Promna	mazowieckie	629,11
572	Żukowice	dolnośląskie	629,10
573	Nielisz	lubelskie	627,99
574	Gielniów	mazowieckie	627,18
575	Izbica	lubelskie	626,83
576	Samorzec	świętokrzyskie	626,71
577	Smyków	świętokrzyskie	626,49
578	Sokołów Podlaski	mazowieckie	624,84
579	Lubartów	lubelskie	624,19
580	Bobrowniki	śląskie	624,14
581	Andrespol	łódzkie	624,03
582	Michałowice	małopolskie	622,61
583	Czarny Dunajec	małopolskie	622,15
584	Gruta	kujawsko-pomorskie	621,75
585	Olszanka	mazowieckie	621,35
586	Nowa Karczma	pomorskie	621,07
587	Ojrzeń	mazowieckie	620,28
588	Nowa Sucha	mazowieckie	619,80



Miejsce	Gmina	Województwo	Średnie wydatki inwestycyjne per capita 2013–2015
589	Kozy	śląskie	619,76
590	Haczów	podkarpackie	618,54
591	Dzwola	lubelskie	617,97
592	Turośń Kościelna	podlaskie	617,13
593	Koszęcin	śląskie	616,68
594	Zagnańsk	świętokrzyskie	616,18
595	Ulhówek	lubelskie	615,47
596	Inowrocław	kujawsko-pomorskie	615,11
597	Grybów	małopolskie	615,04
598	Sitkówka-Nowiny	świętokrzyskie	614,95
599	Gniezno	wielkopolskie	614,51
600	Fabianki	kujawsko-pomorskie	614,08
601	Narew	podlaskie	614,05
602	Adamów	lubelskie	613,79
603	Lubin	dolnośląskie	613,58
604	Ostrowite	wielkopolskie	613,34
605	Stare Pole	pomorskie	612,80
606	Ciepielów	mazowieckie	612,20
607	Bielice	zachodniopomorskie	611,83
608	Bodzanów	mazowieckie	611,60
609	Wodynie	mazowieckie	611,21
610	Zawady	podlaskie	610,79
611	Stegna	pomorskie	610,21
612	Krotoszyce	dolnośląskie	610,03
613	Wielbark	warmińsko-mazurskie	609,78
614	Godzianów	łódzkie	608,76
615	Zakrzew	mazowieckie	607,95
616	Kłomnice	śląskie	607,27
617	Wisznia Mała	dolnośląskie	606,22
618	Łubianka	kujawsko-pomorskie	606,09
619	Stare Babice	mazowieckie	605,78
620	Lubenia	podkarpackie	605,54
621	Chojnice	pomorskie	605,06
622	Rudnik	śląskie	605,01
623	Osjaków	łódzkie	604,53
624	Świdnica	lubuskie	602,93
625	Krupski Młyn	śląskie	602,85
626	Sułów	lubelskie	601,04
627	Śniadowo	podlaskie	600,27
628	Olszanica	podkarpackie	600,05
629	Mniszków	łódzkie	598,72
630	Złotoryja	dolnośląskie	598,54
631	Krasnosielc	mazowieckie	595,61
632	Jabłonna Lacka	mazowieckie	595,33
633	Lniano	kujawsko-pomorskie	595,28
634	Kruszyna	śląskie	594,44
635	Somonino	pomorskie	594,43
636	Gierałtówice	śląskie	594,41
637	Jedlnia-Letnisko	mazowieckie	593,74

Miejsce	Gmina	Województwo	Średnie wydatki inwestycyjne per capita 2013–2015
638	Wilkowice	śląskie	593,71
639	Drelów	lubelskie	593,51
640	Radymno	podkarpackie	593,18
641	Chodów	wielkopolskie	592,40
642	Golub-Dobrzyń	kujawsko-pomorskie	591,49
643	Gnojnik	małopolskie	590,00
644	Domaradz	podkarpackie	589,29
645	Łubniany	opolskie	588,75
646	Wojsławice	lubelskie	588,52
647	Drużbice	łódzkie	587,98
648	Przyrów	śląskie	587,37
649	Grajewo	podlaskie	587,33
650	Telatyn	lubelskie	586,31
651	Wierzbiniek	wielkopolskie	585,99
652	Aleksandrów	łódzkie	585,41
653	Kaliska	pomorskie	585,15
654	Werbkowice	lubelskie	584,50
655	Kluczewsko	świętokrzyskie	584,38
656	Bierawa	opolskie	583,75
657	Dobre	kujawsko-pomorskie	583,67
658	Pierzchnica	świętokrzyskie	582,32
659	Kamień	lubelskie	582,00
660	Mikołajki Pomorskie	pomorskie	581,75
661	Klimontów	świętokrzyskie	581,54
662	Wągrowiec	wielkopolskie	581,41
663	Łubnice	łódzkie	581,41
664	Miągowo	warmińsko-mazurskie	581,21
665	Cisek	opolskie	581,21
666	Brochów	mazowieckie	580,90
667	Kobyłanka	zachodniopomorskie	580,61
668	Brańszczyk	mazowieckie	580,21
669	Łabowa	małopolskie	580,20
670	Żołynia	podkarpackie	579,97
671	Słupia (Jędrzejowska)	świętokrzyskie	579,59
672	Sośnie	wielkopolskie	579,15
673	Wierzbica	lubelskie	579,00
674	Spytkowice	małopolskie	578,83
675	Leśna Podlaska	lubelskie	578,82
676	Nowosolna	łódzkie	578,77
677	Sadowie	świętokrzyskie	578,77
678	Czorsztyn	małopolskie	577,78
679	Żegocina	małopolskie	577,53
680	Kurów	lubelskie	577,11
681	Kaźmierz	wielkopolskie	576,65
682	Kamiennik	opolskie	576,15
683	Sochaczew	mazowieckie	575,06
684	Trzcianne	podlaskie	575,04
685	Budziszewice	łódzkie	574,75
686	Krasocin	świętokrzyskie	574,21

## GMINY WIEJSKIE

Miejsce	Gmina	Województwo	Średnie wydatki inwestycyjne per capita 2013–2015
687	Blizyn	świętokrzyskie	572,85
688	Kaczory	wielkopolskie	572,29
689	Zaleszany	podkarpackie	571,76
690	Brzozie	kujawsko-pomorskie	571,19
691	Popów	śląskie	570,46
692	Wysokie Mazowieckie	podlaskie	567,58
693	Stara Dąbrowa	zachodniopomorskie	567,58
694	Trąbki Wielkie	pomorskie	567,53
695	Raciąż	mazowieckie	566,62
696	Kłodawa	lubuskie	566,19
697	Lubichowo	pomorskie	566,08
698	Szydłów	świętokrzyskie	565,98
699	Sidra	podlaskie	563,82
700	Abramów	lubelskie	563,01
701	Starogard Gdański	pomorskie	561,75
702	Skórzec	mazowieckie	561,55
703	Stoszowice	dolnośląskie	561,09
704	Rudka	podlaskie	560,71
705	Jejkowice	śląskie	560,39
706	Rokietnica	wielkopolskie	560,21
707	Lichnowy	pomorskie	559,76
708	Nowy Żmigród	podkarpackie	558,85
709	Dolice	zachodniopomorskie	556,19
710	Raciążek	kujawsko-pomorskie	556,05
711	Gozdowo	mazowieckie	555,85
712	Gniewoszów	mazowieckie	555,61
713	Maszewo	lubuskie	555,40
714	Szczytniki	wielkopolskie	554,96
715	Wiżajny	podlaskie	554,65
716	Huszlew	mazowieckie	554,61
717	Tarnawatka	lubelskie	554,40
718	Masłowice	łódzkie	553,74
719	Sosnówka	lubelskie	553,65
720	Krościenko Wyżne	podkarpackie	553,29
721	Kamionka Wielka	małopolskie	552,54
722	Nowe Miasto	mazowieckie	552,05
723	Jaraczewo	wielkopolskie	551,75
724	Maciejowice	mazowieckie	550,39
725	Banie	zachodniopomorskie	550,14
726	Jabłonna	lubelskie	549,56
727	Gostycyn	kujawsko-pomorskie	548,87
728	Konopnica	łódzkie	548,65
729	Garwolin	mazowieckie	548,32
730	Sobolew	mazowieckie	547,99
731	Olszówka	wielkopolskie	547,69
732	Lubiszyn	lubuskie	547,65
733	Kotlin	wielkopolskie	547,30
734	Garbatka-Letnisko	mazowieckie	546,84
735	Wilczyn	wielkopolskie	546,79

Miejsce	Gmina	Województwo	Średnie wydatki inwestycyjne per capita 2013–2015
736	Dzierżążnia	mazowieckie	546,68
737	Secemin	świętokrzyskie	546,48
738	Elk	warmińsko-mazurskie	546,36
739	Dąbrówka	mazowieckie	545,58
740	Pawłów	świętokrzyskie	545,50
741	Świerzno	zachodniopomorskie	545,19
742	Starożreby	mazowieckie	545,03
743	Sobienie-Jeziory	mazowieckie	544,82
744	Krypno	podlaskie	544,70
745	Konopnica	lubelskie	544,02
746	Horodło	lubelskie	544,02
747	Łapanów	małopolskie	543,23
748	Szczutowo	mazowieckie	543,18
749	Brodnica	kujawsko-pomorskie	542,46
750	Trzyciąż	małopolskie	542,05
751	Obrowo	kujawsko-pomorskie	540,55
752	Wydminy	warmińsko-mazurskie	539,97
753	Linia	pomorskie	539,64
754	Potworów	mazowieckie	539,34
755	Wohyń	lubelskie	539,01
756	Fredropol	podkarpackie	538,45
757	Ostrówek	lubelskie	537,53
758	Zławieś Wielka	kujawsko-pomorskie	537,51
759	Iwkowa	małopolskie	537,41
760	Żarnów	łódzkie	537,40
761	Chąśno	łódzkie	537,18
762	Wróblew	łódzkie	536,96
763	Wólka	lubelskie	536,32
764	Istebna	śląskie	536,31
765	Parzęczew	łódzkie	536,31
766	Dziemiany	pomorskie	536,16
767	Leżajsk	podkarpackie	535,76
768	Łączna	świętokrzyskie	535,16
769	Kraśniczyn	lubelskie	534,74
770	Kolbiel	mazowieckie	534,54
771	Karniewo	mazowieckie	534,50
772	Świdnica	dolnośląskie	533,94
773	Tymbark	małopolskie	533,64
774	Zapolice	łódzkie	533,57
775	Pokój	opolskie	532,89
776	Fajslawice	lubelskie	532,44
777	Ciepłowody	dolnośląskie	532,25
778	Perzów	wielkopolskie	531,62
779	Stryszawa	małopolskie	530,72
780	Chrzypsko Wielkie	wielkopolskie	529,88
781	Klonowa	łódzkie	528,54
782	Brójce	łódzkie	528,50
783	Przasnysz	mazowieckie	526,96
784	Grodzic	wielkopolskie	526,46

Miejsce	Gmina	Województwo	Średnie wydatki inwestycyjne per capita 2013–2015
785	Wielgie	kujawsko-pomorskie	525,31
786	Domanice	mazowieckie	524,67
787	Grabica	łódzkie	524,61
788	Brzuze	kujawsko-pomorskie	523,90
789	Dąbrowa Chełmińska	kujawsko-pomorskie	523,70
790	Sitno	lubelskie	522,58
791	Kotuń	mazowieckie	522,26
792	Wymiarki	lubuskie	522,23
793	Nowe Piekuty	podlaskie	521,21
794	Przeciszów	małopolskie	520,59
795	Pawłosiów	podkarpackie	520,24
796	Górzno	mazowieckie	519,18
797	Hańsk	lubelskie	518,66
798	Sosnowica	lubelskie	518,23
799	Radziejów	kujawsko-pomorskie	517,30
800	Niegowa	śląskie	517,26
801	Dębowa Kłoda	lubelskie	517,23
802	Krzczonów	lubelskie	516,03
803	Męcinka	dolnośląskie	516,03
804	Dłutów	łódzkie	515,31
805	Grodziczno	warmińsko-mazurskie	515,30
806	Żelazków	wielkopolskie	514,57
807	Pionki	mazowieckie	514,38
808	Opinogóra Górna	mazowieckie	514,30
809	Przelewice	zachodniopomorskie	513,81
810	Gózd	mazowieckie	513,63
811	Tereszpol	lubelskie	513,05
812	Siedlce	mazowieckie	512,85
813	Nowa Sól	lubuskie	512,73
814	Łęczyce	pomorskie	512,13
815	Liw	mazowieckie	511,70
816	Łubowo	wielkopolskie	511,56
817	Waganiec	kujawsko-pomorskie	510,90
818	Oporów	łódzkie	510,86
819	Szczaniec	lubuskie	510,81
820	Szydłowo	wielkopolskie	510,68
821	Płońnica	warmińsko-mazurskie	510,68
822	Mokobody	mazowieckie	510,20
823	Lipinki	małopolskie	510,17
824	Limanowa	małopolskie	510,04
825	Łomazy	lubelskie	509,73
826	Zembrzyce	małopolskie	508,71
827	Dzikowiec	podkarpackie	508,50
828	Bałtów	świętokrzyskie	507,95
829	Irządze	śląskie	507,62
830	Wierzchowo	zachodniopomorskie	507,24
831	Zbuczyn	mazowieckie	506,16
832	Papowo Biskupie	kujawsko-pomorskie	504,16
833	Mykanów	śląskie	503,89

Miejsce	Gmina	Województwo	Średnie wydatki inwestycyjne per capita 2013–2015
834	Bargłów Kościelny	podlaskie	503,76
835	Żmudź	lubelskie	503,02
836	Miłówka	śląskie	503,00
837	Sławno	łódzkie	501,89
838	Wiśniewo	mazowieckie	500,89
839	Nur	mazowieckie	500,56
840	Witonia	łódzkie	500,30
841	Domaniewice	łódzkie	500,22
842	Mokrsko	łódzkie	500,06
843	Sadlinki	pomorskie	499,62
844	Miłki	warmińsko-mazurskie	499,53
845	Markłowice	śląskie	499,04
846	Poświętne	mazowieckie	498,13
847	Galewice	łódzkie	497,25
848	Kamieniec	wielkopolskie	497,04
849	Trzcinica	wielkopolskie	496,37
850	Jonkowo	warmińsko-mazurskie	494,95
851	Jordanów	małopolskie	494,55
852	Rozdrażew	wielkopolskie	494,02
853	Bobowo	pomorskie	493,44
854	Józefów nad Wisłą	lubelskie	493,38
855	Koszarawa	śląskie	492,79
856	Czarnożyły	łódzkie	492,61
857	Łowicz	łódzkie	492,34
858	Panki	śląskie	492,30
859	Łomża	podlaskie	491,68
860	Goworowo	mazowieckie	491,66
861	Pleśna	małopolskie	491,41
862	Puck	pomorskie	491,33
863	Niegostawice	lubuskie	491,05
864	Świecie nad Osą	kujawsko-pomorskie	490,87
865	Rojewo	kujawsko-pomorskie	490,84
866	Miedzichowo	wielkopolskie	490,68
867	Opatówek	wielkopolskie	489,91
868	Osiecznica	dolnośląskie	489,67
869	Warnice	zachodniopomorskie	489,12
870	Sadowne	mazowieckie	488,61
871	Radzanowo	mazowieckie	488,02
872	Walce	opolskie	487,90
873	Złotniki Kujawskie	kujawsko-pomorskie	487,86
874	Złotów	wielkopolskie	487,84
875	Dębowiec	śląskie	486,95
876	Ksawerów	łódzkie	486,74
877	Bulkowo	mazowieckie	486,38
878	Koźminek	wielkopolskie	486,03
879	Słubice	mazowieckie	485,80
880	Skrwilno	kujawsko-pomorskie	485,39
881	Kamień	podkarpackie	485,32
882	Wizna	podlaskie	484,27

## GMINY WIEJSKIE

Miejsce	Gmina	Województwo	Średnie wydatki inwestycyjne per capita 2013–2015
883	Kobyła Góra	wielkopolskie	484,14
884	Gołuchów	wielkopolskie	483,98
885	Stara Błotnica	mazowieckie	483,41
886	Grodzisk	podlaskie	483,22
887	Manowo	zachodniopomorskie	483,04
888	Grodzisko Dolne	podkarpackie	482,42
889	Tarnów	małopolskie	481,67
890	Dobryczyce	łódzkie	480,69
891	Skórcz	pomorskie	479,10
892	Kleszczewo	wielkopolskie	478,47
893	Sanok	podkarpackie	478,21
894	Wodzisław	świętokrzyskie	478,01
895	Przyłek	mazowieckie	477,80
896	Srokowo	warmińsko-mazurskie	477,75
897	Rożwienica	podkarpackie	477,38
898	Ruda-Huta	lubelskie	477,34
899	Chotcza	mazowieckie	477,32
900	Wierzchlas	łódzkie	476,84
901	Bądkowo	kujawsko-pomorskie	476,57
902	Krzywca	podkarpackie	474,52
903	Puszcza Mariańska	mazowieckie	474,46
904	Jodłowa	podkarpackie	474,27
905	Działdowo	warmińsko-mazurskie	473,01
906	Kraśnik	lubelskie	472,86
907	Krościenko nad Dunajcem	małopolskie	472,68
908	Popielów	opolskie	471,10
909	Skulsk	wielkopolskie	470,50
910	Sicienko	kujawsko-pomorskie	470,23
911	Kuczbork-Osada	mazowieckie	469,86
912	Banie Mazurskie	warmińsko-mazurskie	469,56
913	Brenna	śląskie	468,71
914	Damnica	pomorskie	468,57
915	Kuźnica	podlaskie	468,31
916	Chmielnik	podkarpackie	467,81
917	Wapno	wielkopolskie	467,78
918	Cyców	lubelskie	467,31
919	Bytnica	lubuskie	467,07
920	Oksa	świętokrzyskie	466,22
921	Mielec	podkarpackie	465,64
922	Łatowicz	mazowieckie	465,13
923	Zatory	mazowieckie	464,41
924	Malbork	pomorskie	464,08
925	Besko	podkarpackie	463,26
926	Kwidzyn	pomorskie	463,24
927	Kraszewice	wielkopolskie	463,09
928	Wielopole Skrzyńskie	podkarpackie	462,45
929	Baboszewo	mazowieckie	462,14
930	Kąkolewnica Wschodnia	lubelskie	461,70
931	Gowarczów	świętokrzyskie	461,08

Miejsce	Gmina	Województwo	Średnie wydatki inwestycyjne per capita 2013–2015
932	Biskupice	małopolskie	460,37
933	Mietków	dolnośląskie	460,31
934	Krzemieniewo	wielkopolskie	459,98
935	Cmolas	podkarpackie	459,79
936	Zebrzydowice	śląskie	459,70
937	Czajków	wielkopolskie	459,31
938	Łukowica	małopolskie	458,87
939	Mucharz	małopolskie	458,79
940	Granowo	wielkopolskie	458,66
941	Wilga	mazowieckie	457,56
942	Zalesie	lubelskie	457,39
943	Zarszyn	podkarpackie	456,72
944	Gorzyce	śląskie	455,28
945	Grunwald	warmińsko-mazurskie	455,24
946	Grębów	podkarpackie	454,44
947	Dorohusk	lubelskie	454,32
948	Stoczek Łukowski	lubelskie	454,00
949	Gizałki	wielkopolskie	453,82
950	Policzna	mazowieckie	453,63
951	Szastarka	lubelskie	453,59
952	Lipie	śląskie	452,45
953	Bogdaniec	lubuskie	452,39
954	Włocławek	kujawsko-pomorskie	451,82
955	Lubanie	kujawsko-pomorskie	451,52
956	Łagów	lubuskie	451,39
957	Lubicz	kujawsko-pomorskie	451,18
958	Blizanów	wielkopolskie	450,49
959	Gródek nad Dunajcem	małopolskie	449,55
960	Mogilany	małopolskie	449,44
961	Dobromierz	dolnośląskie	447,13
962	Stary Dzierżoń	pomorskie	447,12
963	Malanów	wielkopolskie	446,19
964	Wiązownica	podkarpackie	446,12
965	Rogowo	kujawsko-pomorskie	445,80
966	Świątajno	warmińsko-mazurskie	445,51
967	Szerzyny	podkarpackie	445,43
968	Unisław	kujawsko-pomorskie	445,11
969	Tułowice	opolskie	444,61
970	Domaniów	dolnośląskie	443,75
971	Łuzna	małopolskie	443,68
972	Włodawa	lubelskie	443,46
973	Bartniczka	kujawsko-pomorskie	443,22
974	Stupia (Konecka)	świętokrzyskie	441,95
975	Strzelce	łódzkie	440,39
976	Leszno	mazowieckie	440,27
977	Marciszów	dolnośląskie	439,71
978	Świlcza	podkarpackie	439,51
979	Węgierska Górka	śląskie	438,99
980	Brody	lubuskie	438,47



Miejsce	Gmina	Województwo	Średnie wydatki inwestycyjne per capita 2013–2015
981	Bielsk	mazowieckie	437,24
982	Błędów	mazowieckie	437,04
983	Czarnocin	łódzkie	436,74
984	Łabunie	lubelskie	436,01
985	Rypin	kujawsko-pomorskie	435,94
986	Uścimów	lubelskie	435,34
987	Lubrza	lubuskie	435,19
988	Buczkowice	śląskie	435,13
989	Igołomia-Wawrzeńczyce	małopolskie	435,11
990	Lisia Góra	małopolskie	434,75
991	Laskowa	małopolskie	434,63
992	Klwów	mazowieckie	434,02
993	Słaboszów	małopolskie	433,97
994	Moszczenica	małopolskie	433,28
995	Poświętne	łódzkie	432,96
996	Rajcza	śląskie	432,47
997	Brzyska	podkarpackie	432,02
998	Wilczyce	świętokrzyskie	431,84
999	Strzyżewice	lubelskie	431,80
1000	Dębowiec	podkarpackie	431,60
1001	Kamieniec Ząbkowicki	dolnośląskie	431,24
1002	Oleśnica	dolnośląskie	431,16
1003	Burzenin	łódzkie	431,11
1004	Giżycko	warmińsko-mazurskie	430,95
1005	Ryczywół	wielkopolskie	430,40
1006	Jasieniec	mazowieckie	430,23
1007	Kłaj	małopolskie	429,99
1008	Polanka Wielka	małopolskie	429,85
1009	Tuszów Narodowy	podkarpackie	429,69
1010	Świerczów	opolskie	429,61
1011	Przerośl	podlaskie	429,05
1012	Jeleśnia	śląskie	428,71
1013	Mirzec	świętokrzyskie	428,61
1014	Łaskarzew	mazowieckie	428,60
1015	Rzeczenica	pomorskie	428,57
1016	Ostrów Mazowiecka	mazowieckie	428,01
1017	Tarłów	świętokrzyskie	427,44
1018	Gać	podkarpackie	427,21
1019	Wryki	lubelskie	427,01
1020	Wądroże Wielkie	dolnośląskie	426,74
1021	Dragacz	kujawsko-pomorskie	426,52
1022	Paszowice	dolnośląskie	426,42
1023	Zblewo	pomorskie	426,35
1024	Głowno	łódzkie	424,85
1025	Wieliczki	warmińsko-mazurskie	424,38
1026	Płońsk	mazowieckie	423,58
1027	Tuplice	lubuskie	423,10
1028	Hażlach	śląskie	422,87
1029	Skierbieszów	lubelskie	422,64

Miejsce	Gmina	Województwo	Średnie wydatki inwestycyjne per capita 2013–2015
1030	Koneck	kujawsko-pomorskie	421,68
1031	Lipnica Wielka	małopolskie	421,55
1032	Sarnaki	mazowieckie	421,49
1033	Babice	małopolskie	420,93
1034	Dąbie	lubuskie	420,40
1035	Rzezawa	małopolskie	420,25
1036	Końskowola	lubelskie	420,20
1037	Włodowice	śląskie	420,07
1038	Imielno	świętokrzyskie	419,82
1039	Otyń	lubuskie	419,41
1040	Rędziny	śląskie	419,36
1041	Łukowa	lubelskie	418,89
1042	Osiek	kujawsko-pomorskie	418,82
1043	Cielądz	łódzkie	418,61
1044	Suchy Dąb	pomorskie	418,34
1045	Łyse	mazowieckie	418,05
1046	Masłów	świętokrzyskie	417,83
1047	Radomyśl nad Sanem	podkarpackie	417,79
1048	Ludwin	lubelskie	417,49
1049	Święciechowa	wielkopolskie	417,16
1050	Gilowice	śląskie	416,94
1051	Siedliszcze	lubelskie	414,90
1052	Domaszowice	opolskie	414,78
1053	Gidle	łódzkie	414,69
1054	Herby	śląskie	414,43
1055	Kamienna Góra	dolnośląskie	414,38
1056	Iwanowice	małopolskie	414,24
1057	Krzymów	wielkopolskie	413,60
1058	Pcim	małopolskie	412,97
1059	Ręczno	łódzkie	411,49
1060	Rozprza	łódzkie	410,42
1061	Obyrte	mazowieckie	409,49
1062	Babiak	wielkopolskie	409,25
1063	Dobrcz	kujawsko-pomorskie	409,04
1064	Bestwina	śląskie	408,96
1065	Godziesze Wielkie	wielkopolskie	408,67
1066	Trzebiechów	lubuskie	408,52
1067	Luzino	pomorskie	408,14
1068	Rawa Mazowiecka	łódzkie	406,60
1069	Nieborów	łódzkie	406,41
1070	Krzynowłoga Mała	mazowieckie	405,77
1071	Dmosin	łódzkie	405,77
1072	Niebylec	podkarpackie	405,44
1073	Branice	opolskie	405,01
1074	Piaski	wielkopolskie	404,41
1075	Ostaszewo	pomorskie	404,35
1076	Zamość	lubelskie	404,06
1077	Bolesław	małopolskie	403,67
1078	Dydnia	podkarpackie	403,13

## GMINY WIEJSKIE

Miejsce	Gmina	Województwo	Średnie wydatki inwestycyjne per capita 2013–2015
1079	Kutno	łódzkie	402,62
1080	Rejowiec	lubelskie	402,36
1081	Porąbka	śląskie	401,57
1082	Ceranów	mazowieckie	401,25
1083	Gdów	małopolskie	400,66
1084	Ruja	dolnośląskie	400,22
1085	Stare Juchy	warmińsko-mazurskie	400,08
1086	Mycielin	wielkopolskie	399,75
1087	Milejewo	warmińsko-mazurskie	399,10
1088	Karnice	zachodniopomorskie	398,55
1089	Łęczycza	łódzkie	398,17
1090	Dubienka	lubelskie	398,03
1091	Santok	lubuskie	397,92
1092	Łañcut	podkarpackie	397,58
1093	Przechlewo	pomorskie	397,36
1094	Kłodzko	dolnośląskie	396,28
1095	Rakszawa	podkarpackie	396,27
1096	Pęczniew	łódzkie	395,97
1097	Pruszcz	kujawsko-pomorskie	395,33
1098	Kolno	podlaskie	395,23
1099	Czerwińsk nad Wisłą	mazowieckie	395,05
1100	Mniów	świętokrzyskie	393,58
1101	Zawonia	dolnośląskie	393,57
1102	Nowa Ruda	dolnośląskie	393,22
1103	Jarocin	podkarpackie	392,24
1104	Bytoń	kujawsko-pomorskie	392,03
1105	Sieradz	łódzkie	391,65
1106	Żagań	lubuskie	391,46
1107	Miedzno	śląskie	391,15
1108	Jeżewo	kujawsko-pomorskie	390,51
1109	Korytnica	mazowieckie	389,79
1110	Wicko	pomorskie	389,70
1111	Czarna	podkarpackie	389,63
1112	Osieczna	pomorskie	389,59
1113	Grabów	łódzkie	388,94
1114	Kawęczyn	wielkopolskie	388,56
1115	Nowy Duninów	mazowieckie	388,43
1116	Lubasz	wielkopolskie	388,41
1117	Załużki	mazowieckie	387,44
1118	Puławy	lubelskie	387,34
1119	Dobre	mazowieckie	387,31
1120	Jastrzębia	mazowieckie	387,28
1121	Oświęcim	małopolskie	387,09
1122	Lipka	wielkopolskie	387,05
1123	Dziadkowice	podlaskie	386,70
1124	Wola Mysłowska	lubelskie	386,53
1125	Kozłowo	warmińsko-mazurskie	386,18
1126	Dubiecko	podkarpackie	385,81
1127	Koło	wielkopolskie	385,74

Miejsce	Gmina	Województwo	Średnie wydatki inwestycyjne per capita 2013–2015
1128	Książ Wielki	małopolskie	385,46
1129	Lipno	kujawsko-pomorskie	385,36
1130	Gluchów	łódzkie	385,33
1131	Osiek	małopolskie	384,98
1132	Nowodwór	lubelskie	384,82
1133	Łęki Szlacheckie	łódzkie	384,01
1134	Piecki	warmińsko-mazurskie	383,98
1135	Zgierz	łódzkie	383,88
1136	Charsznica	małopolskie	383,74
1137	Ciechanów	mazowieckie	382,61
1138	Świątki	warmińsko-mazurskie	381,81
1139	Zbrosławice	śląskie	380,81
1140	Choczewo	pomorskie	379,68
1141	Bukowsko	podkarpackie	379,62
1142	Jeżowe	podkarpackie	379,54
1143	Rzepiennik Strzyżewski	małopolskie	379,43
1144	Rzgów	wielkopolskie	379,03
1145	Sławatycze	lubelskie	379,01
1146	Zwierzyn	lubuskie	378,89
1147	Kazimierz Biskupi	wielkopolskie	378,47
1148	Rokietnica	podkarpackie	378,28
1149	Baranów	mazowieckie	378,01
1150	Goszczyń	mazowieckie	377,52
1151	Wielgomłyn	łódzkie	377,43
1152	Kikół	kujawsko-pomorskie	376,68
1153	Bralin	wielkopolskie	375,86
1154	Trojanów	mazowieckie	375,52
1155	Stanisławów	mazowieckie	375,20
1156	Bolesławiec	łódzkie	375,04
1157	Stoczek	mazowieckie	374,24
1158	Kiwity	warmińsko-mazurskie	373,68
1159	Lipnica Murowana	małopolskie	372,70
1160	Borki	lubelskie	372,15
1161	Radoszyce	świętokrzyskie	371,44
1162	Kamionka	lubelskie	370,43
1163	Serniki	lubelskie	370,15
1164	Trzebieszów	lubelskie	369,99
1165	Żary	lubuskie	369,99
1166	Nowa Słupia	świętokrzyskie	369,98
1167	Skarżysko Kościelne	świętokrzyskie	369,93
1168	Wojciechów	lubelskie	369,34
1169	Kłoczew	lubelskie	367,53
1170	Biały Dunajec	małopolskie	367,31
1171	Pysznica	podkarpackie	367,28
1172	Miejsce Piastowe	podkarpackie	366,89
1173	Wilczęta	warmińsko-mazurskie	366,58
1174	Chorkówka	podkarpackie	366,55
1175	Gorzkowice	łódzkie	366,43
1176	Osięciny	kujawsko-pomorskie	366,02

Miejsce	Gmina	Województwo	Średnie wydatki inwestycyjne per capita 2013–2015
1177	Obrzycko	wielkopolskie	365,69
1178	Brzeziny	wielkopolskie	365,66
1179	Sulików	dolnośląskie	365,03
1180	Miedzna	śląskie	364,70
1181	Naruszewo	mazowieckie	364,02
1182	Ostrów Wielkopolski	wielkopolskie	363,62
1183	Wyszki	podlaskie	363,51
1184	Borów	dolnośląskie	363,51
1185	Skołyszyn	podkarpackie	363,26
1186	Brzeźno	zachodniopomorskie	362,82
1187	Stary Targ	pomorskie	362,29
1188	Przewóz	lubuskie	361,93
1189	Przystajń	śląskie	361,78
1190	Pępowo	wielkopolskie	360,89
1191	Miastkowo	podlaskie	360,85
1192	Parysów	mazowieckie	360,72
1193	Łyszkowice	łódzkie	359,54
1194	Siemysł	zachodniopomorskie	359,30
1195	Trzciana	małopolskie	359,25
1196	Sadki	kujawsko-pomorskie	358,53
1197	Purda	warmińsko-mazurskie	357,28
1198	Mała Wieś	mazowieckie	357,20
1199	Godkowo	warmińsko-mazurskie	356,92
1200	Bircza	podkarpackie	356,41
1201	Grabowo	podlaskie	356,31
1202	Białośliwie	wielkopolskie	356,20
1203	Radziemice	małopolskie	355,46
1204	Laszki	podkarpackie	355,38
1205	Stare Miasto	wielkopolskie	355,32
1206	Białobrzegi	podkarpackie	355,20
1207	Żyraków	podkarpackie	353,66
1208	Borzechów	lubelskie	353,49
1209	Stanin	lubelskie	352,86
1210	Ozorków	łódzkie	352,40
1211	Zawidz	mazowieckie	352,38
1212	Trawniki	lubelskie	351,97
1213	Gorlice	małopolskie	351,70
1214	Jordanów Śląski	dolnośląskie	351,12
1215	Zbójno	kujawsko-pomorskie	351,05
1216	Komarówka Podlaska	lubelskie	350,98
1217	Tarnowiec	podkarpackie	350,33
1218	Sabnie	mazowieckie	349,86
1219	Łaziska	lubelskie	349,43
1220	Warlubie	kujawsko-pomorskie	349,01
1221	Lidzbark Warmiński	warmińsko-mazurskie	348,40
1222	Krzykosy	wielkopolskie	348,08
1223	Janów	śląskie	348,06
1224	Czermin	wielkopolskie	347,78
1225	Kodrąb	łódzkie	347,52

Miejsce	Gmina	Województwo	Średnie wydatki inwestycyjne per capita 2013–2015
1226	Celestynów	mazowieckie	347,42
1227	Sokolniki	łódzkie	347,13
1228	Winnica	mazowieckie	346,46
1229	Michów	lubelskie	346,29
1230	Brodnica	wielkopolskie	345,26
1231	Potok Górny	lubelskie	343,65
1232	Brzeźnica	małopolskie	343,35
1233	Sorkwity	warmińsko-mazurskie	343,22
1234	Sienno	mazowieckie	342,67
1235	Poronin	małopolskie	342,58
1236	Siennica	mazowieckie	341,87
1237	Sędziejowice	łódzkie	341,08
1238	Zabrodzie	mazowieckie	339,46
1239	Piszczac	lubelskie	338,08
1240	Rymań	zachodniopomorskie	338,00
1241	Ceków-Kolonia	wielkopolskie	337,24
1242	Kwilcz	wielkopolskie	337,08
1243	Janowo	warmińsko-mazurskie	337,08
1244	Rzeczniów	mazowieckie	336,93
1245	Rybczewice	lubelskie	336,00
1246	Strzałkowo	wielkopolskie	335,97
1247	Białogard	zachodniopomorskie	334,91
1248	Góra Świętej Małgorzaty	łódzkie	334,82
1249	Główczyce	pomorskie	334,34
1250	Radzanów	mazowieckie	333,93
1251	Lipno	wielkopolskie	333,67
1252	Dzierzkowice	lubelskie	331,52
1253	Szeńsk	mazowieckie	331,01
1254	Kulesze Kościelne	podlaskie	330,35
1255	Krasne	podkarpackie	330,24
1256	Adamów	lubelskie	329,75
1257	Sejny	podlaskie	329,73
1258	Świnna	śląskie	329,32
1259	Lipowiec Kościelny	mazowieckie	329,26
1260	Dąbrowa	opolskie	329,17
1261	Koczala	pomorskie	328,89
1262	Górno	świętokrzyskie	328,65
1263	Wojciechowice	świętokrzyskie	328,29
1264	Skierniewice	łódzkie	328,02
1265	Krynice	lubelskie	327,87
1266	Krasiczyn	podkarpackie	327,55
1267	Poświętne	podlaskie	327,19
1268	Kalinowo	warmińsko-mazurskie	326,72
1269	Gubin	lubuskie	326,70
1270	Jemielno	dolnośląskie	326,70
1271	Kowale Oleckie	warmińsko-mazurskie	325,52
1272	Zakrzewo	kujawsko-pomorskie	325,31
1273	Ostrówek	łódzkie	324,92
1274	Milejów	lubelskie	324,92

## GMINY WIEJSKIE

Miejsce	Gmina	Województwo	Średnie wydatki inwestycyjne per capita 2013–2015
1275	Siekierczyn	dolnośląskie	324,81
1276	Zarzecze	podkarpackie	323,72
1277	Drzycim	kujawsko-pomorskie	323,56
1278	Krzywda	lubelskie	323,35
1279	Nędza	śląskie	322,95
1280	Lubowidz	mazowieckie	322,74
1281	Marianowo	zachodniopomorskie	321,78
1282	Czemierniki	lubelskie	320,84
1283	Siemiątkowo	mazowieckie	320,78
1284	Jemielnica	opolskie	319,27
1285	Ułęż	lubelskie	318,78
1286	Gostynin	mazowieckie	318,19
1287	Kochanowice	śląskie	317,81
1288	Sterdyń	mazowieckie	317,57
1289	Stare Bogaczowice	dolnośląskie	317,02
1290	Czarnków	wielkopolskie	316,97
1291	Maków	łódzkie	316,92
1292	Bledzew	lubuskie	314,51
1293	Tłuchowo	kujawsko-pomorskie	314,43
1294	Zakrzewo	wielkopolskie	314,31
1295	Rogów	łódzkie	314,06
1296	Orchowo	wielkopolskie	313,96
1297	Krasnopol	podlaskie	313,87
1298	Szumowo	podlaskie	313,61
1299	Chojnów	dolnośląskie	313,45
1300	Lelkowo	warmińsko-mazurskie	313,30
1301	Komańcza	podkarpackie	312,93
1302	Stare Kurowo	lubuskie	312,50
1303	Gołymin-Ośrodek	mazowieckie	312,05
1304	Świercze	mazowieckie	311,56
1305	Sońsk	mazowieckie	311,20
1306	Wolanów	mazowieckie	311,18
1307	Lipinki Łużyckie	lubuskie	311,16
1308	Dobrzyniewo Duże	podlaskie	310,99
1309	Wierzchosławice	małopolskie	309,45
1310	Trzydnik Duży	lubelskie	309,42
1311	Nowa Wieś Lęborska	pomorskie	308,29
1312	Spytkowice	małopolskie	307,82
1313	Widawa	łódzkie	306,31
1314	Kocmyrzów-Luborzycza	małopolskie	305,85
1315	Topólka	kujawsko-pomorskie	305,58
1316	Czastary	łódzkie	305,46
1317	Bierzwnik	zachodniopomorskie	305,23
1318	Łęka Opatowska	wielkopolskie	305,05
1319	Komprachcice	opolskie	304,32
1320	Łubnice	świętokrzyskie	304,18
1321	Brody	świętokrzyskie	303,95
1322	Włoszakowice	wielkopolskie	303,11
1323	Borkowice	mazowieckie	302,66

Miejsce	Gmina	Województwo	Średnie wydatki inwestycyjne per capita 2013–2015
1324	Gawłuszowice	podkarpackie	302,29
1325	Sochocin	mazowieckie	301,66
1326	Dwikozy	świętokrzyskie	301,41
1327	Rusiec	łódzkie	300,72
1328	Sieroszewice	wielkopolskie	299,92
1329	Iwaniska	świętokrzyskie	299,87
1330	Solec nad Wisłą	mazowieckie	298,38
1331	Lubawa	warmińsko-mazurskie	296,55
1332	Gardeja	pomorskie	296,45
1333	Tomice	małopolskie	295,88
1334	Rusinów	mazowieckie	294,73
1335	Wiśniowa	małopolskie	294,63
1336	Czudec	podkarpackie	294,43
1337	Rogóźno	kujawsko-pomorskie	293,93
1338	Kobiór	śląskie	293,40
1339	Brojce	zachodniopomorskie	293,17
1340	Bochnia	małopolskie	292,88
1341	Przybiernów	zachodniopomorskie	292,61
1342	Pniewy	mazowieckie	291,46
1343	Padew Narodowa	podkarpackie	291,22
1344	Lubrza	opolskie	290,79
1345	Żółkiewka	lubelskie	290,24
1346	Radziechowy-Wieprz	śląskie	289,97
1347	Tarnów Opolski	opolskie	289,50
1348	Kostomłoty	dolnośląskie	289,25
1349	Czernichów	małopolskie	288,46
1350	Dubeninki	warmińsko-mazurskie	287,81
1351	Turobin	lubelskie	287,39
1352	Stupsk	mazowieckie	287,00
1353	Pakosław	wielkopolskie	286,43
1354	Radecznicza	lubelskie	284,28
1355	Doruchów	wielkopolskie	283,92
1356	Bystra-Sidzina	małopolskie	283,77
1357	Pawonków	śląskie	283,71
1358	Hrubieszów	lubelskie	283,33
1359	Krukłanki	warmińsko-mazurskie	281,06
1360	Braniewo	warmińsko-mazurskie	280,21
1361	Radomsko	łódzkie	279,28
1362	Nowe Miasto nad Wartą	wielkopolskie	279,14
1363	Gręboszów	małopolskie	278,95
1364	Górzycza	lubuskie	278,84
1365	Spiczyn	lubelskie	278,27
1366	Olesno	małopolskie	278,13
1367	Sawin	lubelskie	277,95
1368	Regnów	łódzkie	277,87
1369	Lutowiska	podkarpackie	277,76
1370	Trzebiel	lubuskie	276,47
1371	Piątek	łódzkie	276,04
1372	Drawsko	wielkopolskie	274,48



Miejsce	Gmina	Województwo	Średnie wydatki inwestycyjne per capita 2013–2015
1373	Cieszków	dolnośląskie	274,34
1374	Dąbrówno	warmińsko-mazurskie	274,09
1375	Biała Podlaska	lubelskie	273,93
1376	Szczawin Kościelny	mazowieckie	273,38
1377	Tworóg	śląskie	272,81
1378	Rybno	warmińsko-mazurskie	272,58
1379	Wąpielsk	kujawsko-pomorskie	271,78
1380	Lipce Reymontowskie	łódzkie	271,49
1381	Szczecinek	zachodniopomorskie	271,28
1382	Słupca	wielkopolskie	270,81
1383	Subkowy	pomorskie	270,38
1384	Stary Brus	lubelskie	270,05
1385	Klukowo	podlaskie	269,88
1386	Kobiele Wielkie	łódzkie	268,93
1387	Murów	opolskie	268,74
1388	Rychtal	wielkopolskie	268,55
1389	Kadzidło	mazowieckie	267,17
1390	Słupia	łódzkie	266,39
1391	Pacyna	mazowieckie	266,21
1392	Fryszak	podkarpackie	266,02
1393	Międzyrzec Podlaski	lubelskie	264,40
1394	Baliród	podkarpackie	263,48
1395	Damasławek	wielkopolskie	263,20
1396	Kazanów	mazowieckie	262,90
1397	Sośno	kujawsko-pomorskie	262,48
1398	Szaflary	małopolskie	260,96
1399	Stare Czarnowo	zachodniopomorskie	259,60
1400	Lądek	wielkopolskie	259,27
1401	Ruda Maleniecka	świętokrzyskie	258,75
1402	Chodel	lubelskie	258,72
1403	Jeziora Wielkie	kujawsko-pomorskie	258,70
1404	Połajewo	wielkopolskie	257,67
1405	Pakosławice	opolskie	256,89
1406	Bobrowniki	kujawsko-pomorskie	256,77
1407	Wysokie	lubelskie	256,02
1408	Radłów	opolskie	255,78
1409	Sokoły	podlaskie	255,40
1410	Deszczno	lubuskie	255,30
1411	Lisewo	kujawsko-pomorskie	255,16
1412	Mirów	mazowieckie	254,92
1413	Niechanowo	wielkopolskie	254,72
1414	Aleksandrów	lubelskie	254,19
1415	Złota	świętokrzyskie	253,08
1416	Łuków	lubelskie	251,72
1417	Świdziebnia	kujawsko-pomorskie	250,57
1418	Niechlów	dolnośląskie	250,20
1419	Janów	podlaskie	249,81
1420	Szydłowo	mazowieckie	249,04
1421	Lubień	małopolskie	249,00

Miejsce	Gmina	Województwo	Średnie wydatki inwestycyjne per capita 2013–2015
1422	Morzeszczyn	pomorskie	248,84
1423	Białopole	lubelskie	247,39
1424	Boleszkowice	zachodniopomorskie	245,68
1425	Biesiekierz	zachodniopomorskie	242,69
1426	Żytno	łódzkie	242,03
1427	Niedzwica Duża	lubelskie	241,99
1428	Siemkowice	łódzkie	241,18
1429	Wojcieszków	lubelskie	240,51
1430	Iłowo-Osada	warmińsko-mazurskie	240,45
1431	Dobroń	łódzkie	239,40
1432	Dziadowa Kłoda	dolnośląskie	236,93
1433	Grabowiec	lubelskie	236,84
1434	Rudnik	lubelskie	236,43
1435	Wodzianka	łódzkie	236,14
1436	Bedlno	łódzkie	235,83
1437	Łambinowice	opolskie	235,53
1438	Pacanów	świętokrzyskie	235,35
1439	Kowala	mazowieckie	235,33
1440	Czermin	podkarpackie	234,02
1441	Markuszów	lubelskie	232,59
1442	Kętrzyn	warmińsko-mazurskie	232,34
1443	Kończakowo	wielkopolskie	231,90
1444	Kościelec	wielkopolskie	231,17
1445	Zduńska Wola	łódzkie	229,96
1446	Rutki	podlaskie	229,32
1447	Podgórzyn	dolnośląskie	228,97
1448	Wińsko	dolnośląskie	228,96
1449	Stryków	małopolskie	227,63
1450	Gąsawa	kujawsko-pomorskie	225,37
1451	Biała	łódzkie	224,32
1452	Sobków	świętokrzyskie	223,92
1453	Jerzmanowice-Przegonia	małopolskie	223,49
1454	Jaświły	podlaskie	220,30
1455	Małdyty	warmińsko-mazurskie	220,01
1456	Rąbino	zachodniopomorskie	219,12
1457	Wielowieś	śląskie	219,11
1458	Kramsk	wielkopolskie	218,99
1459	Wadowice Górne	podkarpackie	218,43
1460	Budzów	małopolskie	217,88
1461	Grzegorzew	wielkopolskie	217,19
1462	Dzierzgowo	mazowieckie	215,78
1463	Wręczyca Wielka	śląskie	215,69
1464	Pątnów	łódzkie	214,82
1465	Skoroszyce	opolskie	212,78
1466	Chrzastowice	opolskie	210,93
1467	Radowo Małe	zachodniopomorskie	210,60
1468	Jaśło	podkarpackie	209,39
1469	Brudzeń Duży	mazowieckie	209,12
1470	Piekoszów	świętokrzyskie	208,99

## GMINY WIEJSKIE

Miejsce	Gmina	Województwo	Średnie wydatki inwestycyjne per capita 2013–2015
1471	Rytwiany	świętokrzyskie	208,85
1472	Gromnik	małopolskie	206,99
1473	Lanckorona	małopolskie	206,85
1474	Dąbrowa Biskupia	kujawsko-pomorskie	206,84
1475	Gorzyce	podkarpackie	205,75
1476	Świdwin	zachodniopomorskie	205,05
1477	Łukta	warmińsko-mazurskie	204,84
1478	Grębków	mazowieckie	204,62
1479	Grzmiąca	zachodniopomorskie	204,27
1480	Krzeszyce	lubuskie	203,54
1481	Platerówka	dolnośląskie	202,98
1482	Kolsko	lubuskie	202,80
1483	Piątnica	podlaskie	202,62
1484	Lyski	śląskie	201,78
1485	Prażmów	mazowieckie	201,49
1486	Siedlec	wielkopolskie	199,53
1487	Łopuszno	świętokrzyskie	198,77
1488	Mysłkowice	dolnośląskie	198,62
1489	Szudziałowo	podlaskie	198,60
1490	Siedlisko	lubuskie	198,39
1491	Małkinia Górna	mazowieckie	197,30
1492	Świnice Warckie	łódzkie	196,89
1493	Lubsza	opolskie	196,78
1494	Gzy	mazowieckie	194,85
1495	Kozłów	małopolskie	194,81
1496	Tokarnia	małopolskie	192,15
1497	Tuczna	lubelskie	192,11
1498	Jasionówka	podlaskie	191,76
1499	Miączyn	lubelskie	191,57
1500	Przeworsk	podkarpackie	191,08
1501	Żurawica	podkarpackie	190,64
1502	Ładzice	łódzkie	189,57
1503	Władysławów	wielkopolskie	189,12
1504	Tomaszów Lubelski	lubelskie	189,07
1505	Miedziana Góra	świętokrzyskie	185,89
1506	Czarna	podkarpackie	183,66
1507	Stargard Szczeciński	zachodniopomorskie	183,28
1508	Markusy	warmińsko-mazurskie	182,86
1509	Izbicko	opolskie	182,34
1510	Nowa Brzeźnica	łódzkie	181,62
1511	Goleszów	śląskie	181,30
1512	Widuchowa	zachodniopomorskie	180,03
1513	Osiek	pomorskie	178,88
1514	Łanięta	łódzkie	178,61
1515	Raniżów	podkarpackie	177,93
1516	Wierzbica	mazowieckie	176,85
1517	Orońsko	mazowieckie	175,75
1518	Platerów	mazowieckie	173,92
1519	Bielawy	łódzkie	171,12

Miejsce	Gmina	Województwo	Średnie wydatki inwestycyjne per capita 2013–2015
1520	Wąwolnica	lubelskie	170,81
1521	Bolesław	małopolskie	170,02
1522	Turawa	opolskie	169,65
1523	Mieścisko	wielkopolskie	167,78
1524	Nozdrzec	podkarpackie	167,12
1525	Klucze	małopolskie	164,81
1526	Przemysł	podkarpackie	164,53
1527	Lipowa	śląskie	158,42
1528	Iwierzyce	podkarpackie	156,93
1529	Joniec	mazowieckie	152,77
1530	Stary Zamość	lubelskie	151,49
1531	Sierpc	mazowieckie	149,43
1532	Mędrzechów	małopolskie	147,13
1533	Jarczów	lubelskie	146,40
1534	Gomunice	łódzkie	143,24
1535	Tarnówka	wielkopolskie	142,39
1536	Ryjewo	pomorskie	140,74
1537	Ślemień	śląskie	139,88
1538	Moskorzew	świętokrzyskie	138,71
1539	Pozezdrze	warmińsko-mazurskie	136,73
1540	Brzeźnica	lubuskie	132,63
1541	Trzeszczany	lubelskie	130,75
1542	Sławoborze	zachodniopomorskie	127,99
1543	Mieleszyn	wielkopolskie	126,98
1544	Miedzna	mazowieckie	125,66
1545	Lututów	łódzkie	119,17
1546	Uchanie	lubelskie	117,42
1547	Rytko	małopolskie	116,19
1548	Dynów	podkarpackie	114,66
1549	Mały Płock	podlaskie	112,16
1550	Lutocin	mazowieckie	108,99
1551	Kuślin	wielkopolskie	103,41
1552	Rozogi	warmińsko-mazurskie	100,70
1553	Gronowo Elbląskie	warmińsko-mazurskie	93,99
1554	Harasiuki	podkarpackie	93,46
1555	Gaszowice	śląskie	88,09
1556	Olszanka	opolskie	77,75
1557	Jastrząb	mazowieckie	71,74
1558	Borowa	podkarpackie	63,12
1559	Gościeradów	lubelskie	61,79
1560	Sieciechów	mazowieckie	60,44
1561	Zadzim	łódzkie	52,82
1562	Wierzbno	mazowieckie	51,83
1563	Rachanie	lubelskie	21,78