

WSPÓLNOTA

Bogactwo samorządów

Ranking dochodów JST 2017



Najzamożniejsze samorządy w 2017 roku

Najciekawsze zmiany zaszły w woj. opolskim. Dobrzeń Wielki z 16. pozycji wśród gmin wiejskich w 2016 roku spadł na jedno z ostatnich – 1537. Niewiele mniej dramatyczny spadek (z 752. na 1510. miejsce) zaliczyła inna gmina – Dąbrowa. Komprachcice – już wcześniej niezbyt zamożne – zajęły tym razem ostatnie miejsce, zyskując miano najuboższej gminy w całym kraju. To efekt aneksji części terytoriów tych gmin przez Opole.

Autorzy: Paweł Swianiewicz, Julita Łukomska*

BOGACTWO SAMORZĄDÓW

Rys. 1. Zmiany dochodów JST (ceny stałe, 2010 = 100)

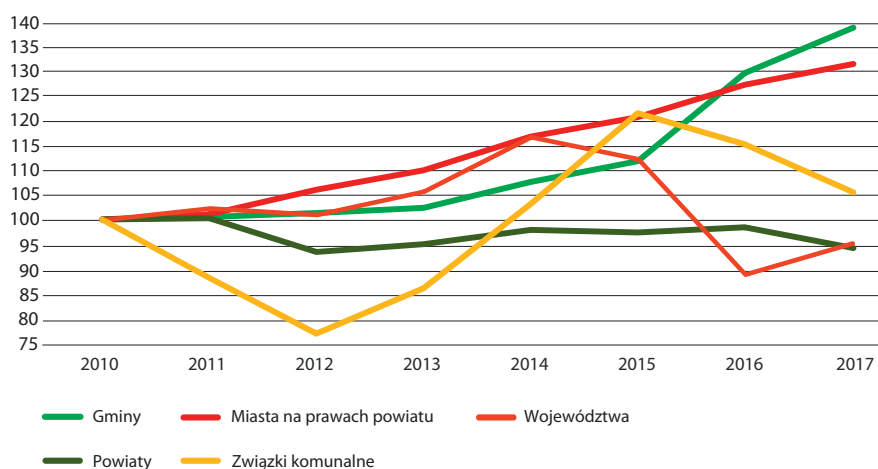

Rys. 2. Wydatki majątkowe samorządów (w milionach zł, ceny stałe z 2017 r.)

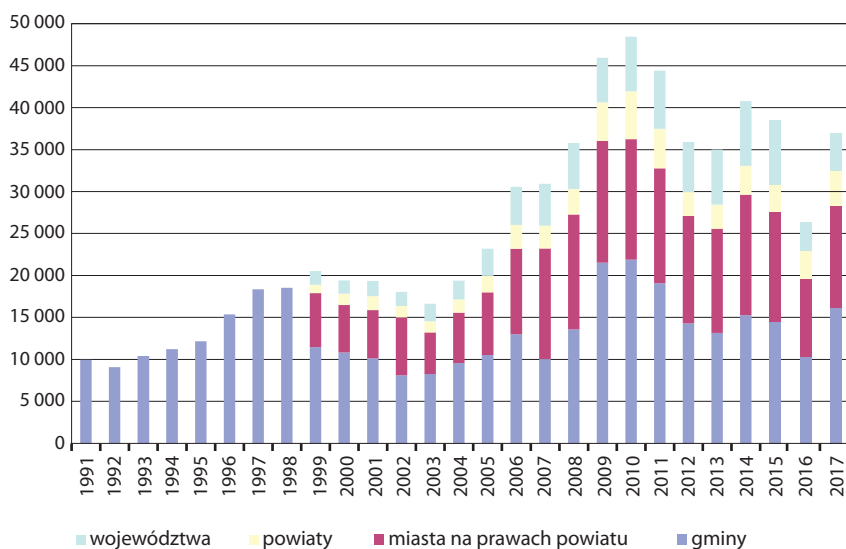

Jak co roku komentarz do rankingu zamożności samorządów wykorzystujemy nie tylko do omówienia jego wyników, ale także do ogólnych obserwacji na temat trendów zmian najważniejszych wskaźników finansowych. Do niektórych z zasygnalizowanych dzisiaj wątków będziemy jeszcze wracali – w bardziej pogłębiony sposób – przy okazji dalszych publikacji we „Wspólnocie”.

W zeszłym roku w artykule rozpoczynającym cykl dorocznych rankingów napisaliśmy, że zwykle wskaźniki finansowe to dobra ilustracja kondycji polskich samorządów, ale już przed rokiem mieliśmy odczucie, że trochę się pod tym względem zmieniło. Wskaźniki są nadal ważne, ale być może równie ważna jest atmosfera wokół samorządności. Pojawiają się nowe regulacje ingerujące w autonomię władz lokalnych. Po wcześniejszych decyzjach odnoszących się do „odsamorządowienia” wojewódzkich funduszy ochrony środowiska i gospodarki wodnej i jeszcze kilku innych instytucji, ograniczeniu swobody gmin w zakresie decyzji o sieci szkolnej pojawiły się zapowiedzi odebrania części uprawnień w planowaniu przestrzennym w związku z programem Mieszkanie Plus. Nie wypowiadamy się na temat tego, czy to dobry program, ale nie mamy wątpliwości, że osłabianie i tak wątych kompetencji samorządów w zakresie ładu przestrzennego jest bardzo groźne.

W wymiarze czysto finansowym miniony rok przyniósł różne wyniki dla różnych typów jednostek samorządowych (rys. 1.). Dość szybki wzrost ogólnego poziomu dochodów (powyżej 7 proc. po uwzględnieniu inflacji) miał miejsce w gminach i województwach. Znacznie skromniejszy (3 proc.) był wzrost w miastach na prawach powiatu. Natomiast powiaty i związki komunalne zanotowały realny spadek dochodów. Interesujący jest przypadek powiatów, w których decydujące znaczenie miał prawie pięcioprocentowy spadek wysokości subwencji oświatowej. A przecież to powiaty w perspektywie najbliższych lat będą potrzebowały najwięcej pieniędzy na oświatę ze względu na wydłużenie nauki w liceach ogólnokształcących z 3 do 4 lat.

W związkach komunalnych decydujące znaczenie miał spadek inwestycji, w 2017 roku nastąpiła tu istna zapaść (prawie trzykrotny spadek w porównaniu z rokiem poprzednim, ale w zestawieniu z rokiem 2015 poziom inwestycji w związkach komunalnych spadł ponad sześciokrotnie – czyżby to zmierzch wspólnego inwestowania gmin w tej formie?).

W całej ostatniej dekadzie najszybszy wzrost dochodów zanotowały gminy – o prawie 40 proc. w porównaniu z 2010 rokiem. Ale

trzeba pamiętać, że bardzo szybki zeszłoroczny wzrost wiązał się nie ze wzrostem faktycznej zamożności, a ze środkami przekazanymi na realizację Programu 500+.

W 2017 roku spośród najważniejszych źródeł dochodów gmin najszybciej wzrosły udziały w PIT – o prawie 8 proc. Z kolei najstabilniej na przestrzeni lat zachowują się dochody miast na prawach powiatu, od 2010 r. zwiększyły się w sumie o jedną trzecią, nie notując po drodze ani gwałtownego wzrostu, ani załamania.

Rok 2017 przyniósł odbicie wielkości wydatków inwestycyjnych (rys. 2.). Ale nastąpiło ono po bardzo słabym roku 2016. W dalszym ciągu poziom wydatków inwestycyjnych był o mniej więcej jedną czwartą niższy niż w najlepszych latach 2009 i 2010. Niższy był także niż w latach 2014 i 2015, kiedy to wy-

dawano resztki środków z unijnego budżetu na lata 2007–2013.

Odbicie obserwujemy także w wykorzystaniu środków unijnych (rys. 3. na str. 34). Było to o tyle łatwe do przewidzenia, że 2016 rok to była zupełna zapaść. W ubiegłym roku zanotowaliśmy prawie trzykrotny wzrost, ale do poziomu w dalszym ciągu niższego niż w każdym z lat 2010–2015. A przecież 2017 to już czwarty rok realizacji obecnego budżetu unijnego. W analogicznym roku poprzedniej perspektywy uzyskane dotacje były prawie o 50 proc. wyższe. Wszystko to w sytuacji, kiedy przyznane Polsce (i samorządom) środki na lata 2014–2020 są wyraźnie wyższe niż te, które mieliśmy do dyspozycji w latach 2007–2013. W dodatku to niemal na pewno ostatni tak hojny dla nas budżet. Coraz mniej czasu zostaje na nadrobienie tych zaległości.

Rys. 3. Fundusze UE w wydatkach samorządowych (bez środków na współfinansowanie) (mln złotych)

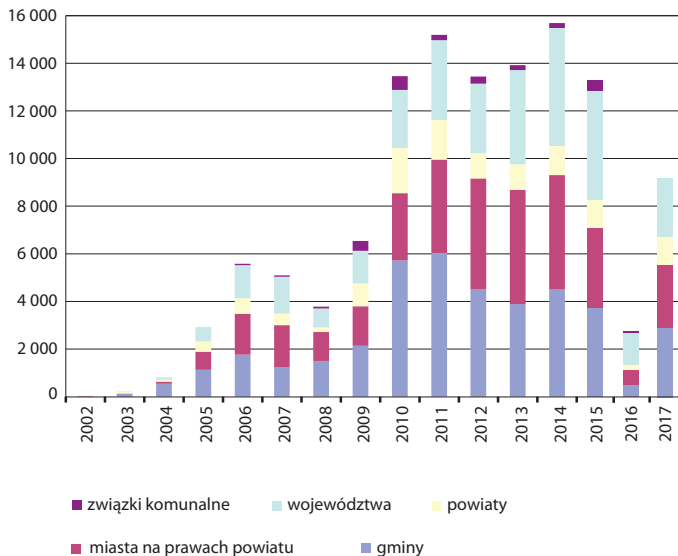

Rys. 4. Dług samorządowy (w mln złotych, ceny stałe z 2017 r.)

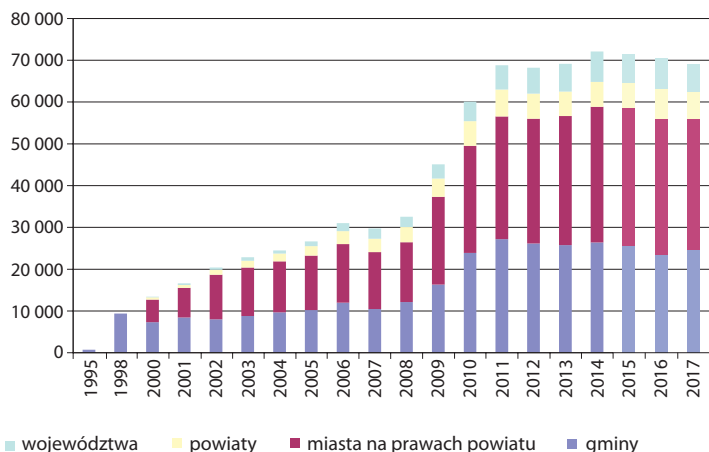

Za to już trzeci rok z rzędu spadało zadłużenie samorządów (rys. 4). Bardzo powoli, ale jednak. Na koniec 2017 roku było najniższe od 2010 roku. Tak długiego okresu zmniejszania wielkości zobowiązań finansowych gmin, powiatów i województw nie notowaliśmy jeszcze ani razu w historii współczesnej polskiej samorządności. Ale spadek był na tyle niewielki, że trudno o pewność, że wystarczy do zaabsorbowania szybko zwiększających się inwestycji w najbliższych latach. O ile

do takiego wzrostu lokalnych projektów rozwojowych faktycznie dojdzie.

Metodologia

Zastosowana metoda obliczania wskaźnika użytego w rankingu jest identyczna jak rok temu. Pominięte zostały wpływy z dotacji celowych. Zwłaszcza w okresie intensywnego korzystania z funduszy unijnych takie dotacje mają chwilowy, ale bardzo silny wpływ na wielkość dochodów. Wpływ dużej dotacji inwestycyjnej potrafi

wywindować samorząd bardzo wysoko w rankingu, ale jest to awans chwilowy (incydentalny) i niemający związku z trwałym wzrostem zamożności. Wydaje się więc, że uwzględnienie tylko dochodów własnych i otrzymywanych subwencji lepiej oddaje hasło naszego rankingu („zamożność”).

Jak w ubiegłych latach wpływające do budżetu dochody zostały skorygowane na dwa sposoby. Po pierwsze, odjęliśmy składki przekazywane przez samorządy w związku z subwencją równoważącą (regionalną w przypadku województw) – tak zwane janosikowe. Po drugie, do faktycznie zebranych dochodów dodaliśmy skutki zmniejszenia stawek, ulg i zwolnień w podatkach lokalnych – chodzi o to, aby porównywać faktyczną zamożność, a nie skutki podejmowanych w gminach autonomicznych decyzji odnoszących się do polityki fiskalnej. Ta poprawka odnosi się wyłącznie do samorządów gminnych, bo powiaty i województwa nie podejmują żadnych decyzji odnoszących się do podatków.

Skorygowane w ten sposób dochody podzieliśmy przez liczbę ludności każdej jednostki samorządowej.

Wyniki rankingu

W wynikach rankingu nie ma wielkich niespodzianek. Pozycję liderów utrzymały Kleszczów, Polkowice, Sopot, Warszawa i województwo mazowieckie. Powiat człuchowski zamienił się miejscem z ubiegłorocznym zwycięzcą – powiatem przyskim, podobnie jak Polkowice z Piasecznem. Nawiasem mówiąc, liderzy w zestawieniu powiatów to jednostki z wysokim bezrobociem i wieloma problemami społecznymi, co pokazuje, jak bardzo pozycja samorządów powiatowych w rankingu zamożności odbiega od terytorialnego rozkładu zamożności i powiązanych z nim dochodów własnych.

Wśród miast wojewódzkich na najwyższym w historii ran-

kingu miejscu (drugim) znalazło się Opole. Ale i tę zmianę trudno uznać za niespodziankę, bo awans wynika z bardzo głośnej zmiany granic administracyjnych. Do miasta włączono fragmenty aż czterech gmin podmiejskich, były to na ogół najlepiej zagospodarowane i przynoszące największe dochody części. Henryk Wróbel, wójt Dobrzecia Wielkiego, mówił na łamach „Nowej Trybuny Opolskiej”: „Dla mnie to tylko i wyłącznie skok na kasę naszej gminy. To oburzający egoizm, autorytarność. Niebiedne przecież Opole chce się rozwijać kosztem bogatego. To praktycznie oznacza likwidację gminy, bo pozostałe miejscowości nie będą miały racji bytu”. Potwierdzeniem tych pesymistycznych prognoz są zmiany w rankingu. Dobrzeń Wielki z 16. pozycji wśród gmin wiejskich w 2016 roku spadł na jedno z ostatnich – 1537. miejsce. Niewiele mniej dramatyczny spadek (z 752. na 1510. miejsce) zaliczyła inna gmina podopolska – Dąbrowa. Komprachcice – już wcześniej niezbyt tamozne – zajęły tym razem ostatnie miejsce wśród gmin wiejskich, zyskując miano najuboższej gminy w całym kraju. No cóż, staram się zwykle zachować powściągliwość w ocenie zmian sytuacji finansowej samorządów w rankingach, ale tym razem nie mogę powstrzymać się od stwierdzenia, że przymusowe aneksacje fragmentów gmin przez rozrastające się miasta uważam za jeden z najsmutniejszych epizodów i największych błędów w najnowszej historii polskiej samorządności. A przykład Opola jest tu najbardziej jaskrawym przykładem. ■

* Paweł Swianiewicz jest profesorem nauk ekonomicznych, kierownikiem Zakładu Rozwoju i Polityki Lokalnej na Wydziale Geografii i Studiów Regionalnych Uniwersytetu Warszawskiego; Julita Łukomska jest adiunktem w tym samym Zakładzie



XVI Samorządowe Forum Kapitału i Finansów

2–3 października 2018 r.
Międzynarodowe Centrum Kongresowe w Katowicach

Zapraszamy na 9 równoległych konferencji, wśród nich:

ZJAZD SEKRETARZY I CYBERBEZPIECZEŃSTWO

1. BEZPIECZEŃSTWO TRANSAKCYJ FINANSOWYCH W E-URZĘDACH ORAZ TERMINALE PŁATNOŚCI ON-LINE W SAMORZĄDACH. INTEROPERACYJNOŚĆ I INTEGRACJA SYSTEMÓW SAMORZĄDOWYCH A ZAPEWNIENIE ICH BEZPIECZEŃSTWA
2. ZMIANY USTROJOWE W SAMORZĄDZIE OD NOWEJ KADENCJI WYNIKAJĄCE Z NOWELIZACJI USTAW SAMORZĄDOWYCH DOKONANYCH USTAWĄ Z 11 STYCZNIA 2018 R. O ZMIANIE NIEKTÓRYCH USTAW W CELU ZWIĘKSZENIA UDZIAŁU OBYWATELI W PROCESIE WYBIERANIA, FUNKCJONOWANIA I KONTROLOWANIA NIEKTÓRYCH ORGANÓW PUBLICZNYCH
3. JAKIE SĄ SKUTKI OBNIŻENIA PENSJI DLA WŁODARZY?
MNIJE PIENIĘDZY – NIŻSZA JAKOŚĆ?
4. NOWE TRENDY W KOMUNIKACJI Z MIESZKAŃCAMI. TECHNIKA I SPRZĘT NIEZBĘDNY DO PRAWIDŁOWEGO FUNKCJONOWANIA URZĘDÓW
5. SKUTECZNA I PRAWIDŁOWA REALIZACJA USTAWY O OCHRONIE DANYCH OSOBOWYCH W SAMORZĄDACH. SKUTECZNE REAGOWANIE NA CYBERZAGROŻENIA
UBEZPIECZENIE RYZYKA CYBERNETYCZNEGO, ZARZĄDZANIE BEZPIECZEŃSTWEM INFORMACJI W SAMORZĄDZIE.
JAK ZAPEWNIĆ BEZPIECZEŃSTWO DANYCH PRZETWARZANYCH I PRZECHOWYWANYCH W SAMORZĄDACH?
6. NOWA USTAWA O KRAJOWYM SYSTEMIE CYBERBEZPIECZEŃSTWA, CZYLI OCHRONA CYBERPRZESTRZENI NA POZIOMIE KRAJOWYM. CO TO OZNACZA DLA SAMORZĄDÓW?
PRAKTYCZNY UDZIAŁ ADMINISTRACJI SAMORZĄDOWEJ W FUNKCJONOWANIU KRAJOWEGO SYSTEMU CYBERBEZPIECZEŃSTWA. NAJWAŻNIEJSZE OBSZARY WSPÓŁPRACY SAMORZĄDÓW I RZĄDU ZWIĄZANE Z PROCESAMI INFORMATYZACJI PAŃSTWA

Szczegóły na www.samorzadoweforum.pl

ORGANIZATOR:  **MUNICIPIUM SA**

WSPÓLGOSPODARZ:



KATOWICE
dla odmiany

PATRONAT MEDIALNY:

WSPÓLNOTA

PRACOWNIK
SAMORZĄDOWY

Setki milionów na inwestycje

Samorzady województw obracają potężnymi pieniędzmi. Sam odpis z CIT, jaki trafia w zarząd marszałków to ponad miliard złotych. Jeśli dodać do tego środki z UE, to zyskujemy niewyobrażalne kwoty na inwestycje marzeń. Są więc nowe pociągi, nowoczesne drogi, budynki przeznaczone na działalność kulturalną. Nie zawsze jednak jest kolorowo. Województwa tracą kompetencje, a wraz z nimi część pieniędzy.



◀ **Marek Mieszalski**
skarbnik województwa
mazowieckiego

Zmieńmy system finansowania

Dla województw niebezpieczny jest obecny system finansowania, oparty na jednym rodzaju podatków. Sprawdza się, kiedy koniunktura gospodarcza jest wysoka. Natomiast w przypadku kryzysu, a z takim musieliśmy się zmierzyć, dochody gwałtownie spadają. Województwo mazowieckie miało kilka lat temu podwójny problem – na zastój gospodarczy nałożył się niesprawiedliwy i nieracjonalny system janosikowego. Dlatego, aby uniknąć podobnych sytuacji, nasze działania zmierzają w kierunku zmian systemowych, o które wielokrotnie apelowaliśmy, chociażby w ramach Związku Województw RP czy Komisji Wspólnej Rządu i Samorządu. Główne postulaty to wprowadzenie do systemu wyrównawczo-korekcyjnego górnej granicy (procentowo) dochodów w danym roku budżetowym, powyżej której samorzady nie byłyby zobowiązane do dalszego płacenia janosikowego. Druga propozycja to wprowadzenie czynnika kosztowego, czyli uwzględnienie w algorytmie niezbędnego poziomu kosztów, które samorzady muszą ponosić ze względu na położenie, liczbę mieszkańców, długość dróg.

Cała rozmowa z Markiem Mieszalskim na www.wspolnota.org.pl

W 2021 roku na szczecińskiej Łasztowni ma stanąć Morskie Centrum Nauki im. Prof. Jerzego Stelmacha. To jedna z największych inwestycji Pomorza Zachodniego. Za około 70 mln zł powstanie budynek w kształcie statku o powierzchni 8 tys. mkw., gdzie znajdzie się stała, multimedialna wystawa poświęcona żegludze i szkuttonictwu oraz jego historii na Bałtyku. Będą laboratoria, pracownie warsztatowe, a nawet planetarium. Większą część środków samorząd województwa zdobył z RPO Województwa Zachodniopomorskiego 2014–2020, wkład własny wynosi ponad 6 mln zł.

Zachodniopomorskie może pozwolić sobie na tak ogromne inwestycje dzięki ponad 800-milionowemu budżetowi, który zapewnił mu 3. miejsce w rankingu. To jedno z niewielu województw, które w zestawieniu w ostatnich latach pnie się w górę (wzrostem mogły pochwalić się jeszcze podlaskie, pomorskie, lubelskie, małopolskie i śląskie). Skok o pięć pozycji zawdzięcza między innymi rosnącym udziałom w PIT i CIT. Znacząco wzrosły też dochody z majątku i działalności jednostek (z 67 mln zł do 95 mln zł). To między innymi zasługa sytuacji na ryn-

ku nieruchomości oraz wprowadzenia możliwości odzyskiwania VAT od zakupów inwestycyjnych (spore kwoty zasiły budżet za dostarczane od 2013 r. pojazdy szynowe).

Na brak środków na inwestycje nie narzeka też piąte w zestawieniu woj. podkarpackie i to mimo spadku z drugiego miejsca, które aktualnie zajęło dolnośląskie. Obecnie region realizuje ponad 100-milionową inwestycję – budowę obwodnicy Strzyżowa. Pod koniec przyszłego roku powstanie ponad 6-kilometrowa trasa, która wyprowadzi ruch tranzytowy z miasta.

Choć samorzady województw realizują ogromne inwestycje i zarządzają potężnymi budżetami, to i one borykają się z problemami, które mają negatywny wpływ na finanse. Zmieniające się kompetencje samorządów pociągają za sobą zmiany wysokości kwot dotacji celowych z budżetu państwa na realizację zadań rządowych. Dla przykładu, od 2018 roku z powodu nowelizacji prawa wodnego Podkarpacie nie realizuje zadań z zakresu utrzymania urządzeń melioracji wodnych oraz inwestycji melioracyjnych. Towarzyszy temu zmniejszenie dochodów budżetu o 56,4 mln w stosunku do roku 2017. ■

2005	2006	2007	2008	2009	2010	2011	2012	2013	2014	2015	2016	2017	Województwo	Zamożność per capita 2017 (w zł)
1	1	1	5	15	13	2	4	8	4	1	1	1	mazowieckie	356,96
2	5	3	3	10	9	1	1	1	9	2	3	2	dolnośląskie	252,19
9	9	6	10	2	6	8	9	11	2	8	7	3	zachodniopomorskie	250,44
7	10	9	14	6	14	14	15	13	12	10	4	4	wielkopolskie	245,55
11	8	11	8	11	3	4	3	4	3	3	2	5	podkarpackie	234,30
4	2	2	6	1	1	3	2	2	1	4	6	6	lubuskie	231,34
10	14	13	11	12	7	7	5	7	6	7	5	7	kujawsko-pomorskie	230,48
13	11	5	9	5	4	11	12	3	8	9	9	8	podlaskie	224,96
6	4	7	7	8	12	5	6	10	7	11	12	9	pomorskie	224,66
14	13	12	12	13	5	6	7	9	10	15	11	10	lubelskie	220,76

Zachodniopomorskie: perła wśród regionów

Pomorze Zachodnie jest wspaniałym miejscem do życia. Jestem fanem zachodniopomorskiej przyrody, krajobrazów i stworzonych tu możliwości aktywnego spędzania wolnego czasu – mówi marszałek województwa Olgierd Geblewicz.

Wysokie miejsce województwa zachodniopomorskiego w prestiżowym rankingu „Wspólnoty” jest efektem kumulacji kilku pozytywnych trendów, na które samorząd województwa konsekwentnie pracuje od wielu lat. Pomorze Zachodnie przechodzi gruntowną transformację profilu gospodarczego, czego efekty zaczynają być zauważalne m.in. w danych dotyczących PKB. Dla przykładu, Zachodniopomorskie utrzymuje się w grupie regionów o najszybszym tempie wzrostu produktu krajowego brutto. W 2014 osiągnęliśmy szósty wynik wśród regionów, a w 2015 już trzeci, ze wskaźnikiem wzrostu na poziomie 5,7 proc.

Pomorze Zachodnie jest także jednym z tych regionów, które najlepiej radzą sobie z problemem bezrobocia. Od wielu miesięcy notujemy najniższą w historii liczbę osób pozostających bez pracy, a coraz częściej zauważalnym problemem staje się raczej brak rąk do pracy. Kształtuje się rynek pracownika dobrze wykształconego, z wysokimi kwalifikacjami, mogącego spełniać tutaj swoje aspiracje zawodowe. Jedne z ostatnich badań Eurostatu według metody BAEL mierzącej aktywność ekonomiczną ludności wskazały, że w IV kwartale 2017 r. stopa bezrobocia wyniosła w Zachodniopomorskiem 2,9 proc. i była najniższa w Polsce.

– To niewątpliwie zasługa nie tylko tej kadencji, ale także działań podjętych w poprzednich latach. Dzisiaj nasi mieszkańcy mogą łatwiej znajdować coraz lepszą jakościowo pracę, co z pewnością daje poczucie uzasadnionej satysfakcji. Trudno uwierzyć, że do niedawna bezrobocie było jedną z głównych bolączek regionu – mówi marszałek Olgierd Geblewicz.

Region przeobraża się także pod względem infrastruktury. Mieszkańcy korzystają ze zmodernizowanych dróg, szpitali, bazy sportowej,

kulturalnej, oświatowej. Po zachodniopomorskich torach jeżdżą nowoczesne, klimatyzowane pociągi regionalne, doceniane przez podróżnych.

– Chcemy iść dalej w tym zakresie, budując system koordynacji transportu publicznego w regionie, aby polepszać standard usług zarówno dla mieszkańców, jak i turystów. Jeśli o turystyce mowa, to nie sposób przemilczeć rosnącego potencjału w tej dziedzinie. Pomorze Zachodnie jest wspaniałym miejscem do życia. Zawsze podkreślałem, że jestem fanem zachodniopomorskiej przyrody, krajobrazów i stworzonych tu możliwości aktywnego spędzania wolnego czasu – mówi Olgierd Geblewicz. – Według Eurostatu jesteśmy najpopularniejszym polskim regionem turystycznym spośród odwiedzanych w Unii Europejskiej.

To efekt konsekwentnych działań na rzecz rozwoju tej gałęzi gospodarki: budowy nowych produktów turystycznych, takich jak Zachodniopomorski Szlak Żeglarski, sieci tras rowerowych, szlaków kajakowych, pól golfowych, odpowiedniej jakości bazy noclegowej, uzdrowisk, a także bogatej oferty kulturalnej. Pomorze Zachodnie notowane jest także wśród województw o wysokiej atrakcyjności inwestycyjnej, co potwierdzają prestiżowe raporty opracowane przez Instytut Badań nad Gospodarką Rynkową we współpracy z Fundacją Konrada Adenauera. Wysoko oceniane jest również regionalne Centrum Obsługi Inwestorów i Eksporterów, które oprócz przyciągania dużych inwestorów wspiera lokalne firmy w zdobywaniu światowych rynków. ■



facebook.com/PomZachodnie

wzp.pl • coi.wzp.pl



Pomorze
Zachodnie na
3 miejscu pod
względem
zamożności
regionów

Stabilna pozycja Warszawy

Wyniki rankingu, zwłaszcza w kategorii miast wojewódzkich, można wręcz uznać za nudne. Miasta co roku zajmują podobne pozycje. Warszawa niezmiennie od 2001 roku jest pierwsza.

Stolica realizuje zadania należące do właściwości gminy i powiatu, jak też wynikające ze stołecznego charakteru miasta. Szeroki zakres kompetencji i zadań ma bezpośredni wpływ na wielkość środków finansowych, jakimi dysponuje. W praktyce Warszawa uzyskuje dochody z 93 źródeł. Najważniejsze są jednak dochody własne, czyli udział w podatkach wspólnych z budżetem państwa, tj. PIT i CIT (w 2017 r. wpływy z PIT to 4,9 mld zł), wpływy z po-

datków i opłat lokalnych (1,2 mld zł z podatku od nieruchomości), podatków od czynności cywilnoprawnych.

Zdaniem władz miasta gwarantem zamożności jest dbałość o bazę podatkową. Miasto od lat prowadzi aktywną politykę podatkową. Corocznie organizowane są akcje, np. Brat PIT, zachęcające osoby mieszkające w Warszawie do rozliczania się z podatku w faktycznym miejscu zamieszkania. Do tego miasto przyznaje wiele przywilejów ta-

kim osobom deklaruującym. Przykładem mogą być wprowadzone od stycznia 2014 r. Karty Warszawiaka i Karty Młodego Warszawiaka, uprawniające do tańszych biletów na komunikację miejską oraz do zniżek w instytucjach kultury (miejskie teatry, muzea), ośrodkach sportu i rekreacji (baseny, hale sportowe). Mieszkańcy mogą liczyć na Warszawski Bon Żłobkowy w formie świadczenia pieniężnego w wysokości 400 zł miesięcznie dla rodzin, których dzieci uczęszczają do żłobka lub oczekują na miejsce w nim.

Przynosi to wymierne efekty. W 2016 r. Warszawa zyskała ponad 25,5 tys. nowych podatników, w 2015 r. przybyło ponad 20 tys. osób rozliczających w stolicy podatki, a w 2014 r. – ponad 21 tys. – Do kasy miasta trafia średnio 3,5 tys. zł od każdego podatnika – mówi Mirosław Czekaj, skarbnik Warszawy.

Stolicę stać na ogromne inwestycje. Na wydatki majątkowe w latach 2013–2017 przeznaczyła 8,8 mld zł. Największy udział miały tu wydatki majątkowe na trans-



port i komunikację – 5 mld zł, edukację – 1 mld zł, ład przestrzenny i gospodarkę nieruchomościami – 800 mln zł oraz ochronę zdrowia i pomoc społeczną – 758 mln zł. Największe zakończone inwestycje to m.in. odcinek centralny II linii metra, Muzeum Historii Żydów Polskich, Muzeum Warszawskiej Pragi, Dom Kultury „Kadr”. Plany na najbliższe lata to m.in. dokończenie II linii metra, budowa obwodnicy śródmiejskiej, budynków komunalnych, Szpitala Południowego, Muzeum Sztuki Nowoczesnej wraz z Teatrem Rozmaitości, budowa sali koncertowej dla Orkiestry Sinfonia Varsovia, a także dokończenie zagospodarowania nadbrzeży Wisły. ■



2001	2002	2003	2004	2005	2006	2007	2008	2009	2010	2011	2012	2013	2014	2015	2016	2017	Miasto	Zamożność per capita 2017 (w zł)
1	1	1	1	1	1	1	1	1	1	1	1	1	1	1	1	1	Warszawa	7117,67
2	3	4	5	4	3	2	4	7	4	6	7	4	6	4	3	2	Opole	5722,91
3	4	3	4	2	2	3	3	2	2	2	2	2	3	2	2	3	Wrocław	5449,43
9	6	5	6	5	8	4	2	4	7	7	3	7	8	8	6	4	Poznań	5236,52
15	14	9	9	8	7	6	6	3	5	4	4	3	5	6	5	5	Kraków	5183,49
5	2	2	2	3	4	8	7	5	3	3	6	5	7	3	4	6	Katowice	5099,02
8	11	10	3	6	6	7	8	10	6	5	5	6	4	7	7	7	Gdańsk	5025,69
11	9	7	7	9	9	10	10	12	12	12	10	9	9	5	8	8	Olsztyn	4706,14
4	7	6	8	7	5	9	5	11	10	9	9	10	10	10	9	9	Rzeszów	4641,94
7	8	11	12	11	10	5	12	9	9	10	13	16	16	16	13	10	Zielona Góra	4561,40

Warto mieszkać w Opolu

Rozmowa z prezydentem Arkadiuszem Wiśniewskim

W najnowszym rankingu zamożności w kategorii miast wojewódzkich Opole zajęło drugie miejsce. Skąd macie tyle pieniędzy?

Cieszy mnie ten wynik, bo nie tylko potwierdzamy pozycję sprzed roku, ale jesteśmy jeszcze wyżej, prawie na szczycie – wyprzedzamy niemal wszystkie miasta. Rok po roku udowadniamy, że nie tylko najwięksi potrafią skutecznie zarządzać. Gospodarność, aktywność i innowacje na dobre wprowadziły się do Opola. Co zaś dotyczy się pytania o pieniądze, to rzeczywiście w ciągu ostatnich niespełna czterech lat budżet Opola zwiększył się z około 630 mln zł do ponad miliarda stu tysięcy. Niemal dwukrotnie! Zadłużenie w tym czasie spadło, a lokalne podatki nie wzrosły. Konsekwentnie stawiamy na inwestycje, rozwój infrastruktury i innowacje. Przyciągamy nowych inwestorów, a także wspieramy lokalnych przedsiębiorców. Dzięki temu powiększa się grono zamożnych podatników. Rozsądnie gospodarujemy zasobami. No i oczywiście skutecznie sięgamy po środki europejskie. Ponad pół miliarda złotych pozyskanych w ten sposób ma wpływ na realny rozwój miasta i statystyki. Nasze starania docenia również Fitch, systematycznie podnosząc rating finansowy Opola (obecnie do A).

Część tych pieniędzy pochodzi z terenów przyłączonych do miasta w ubiegłym roku, myślę zwłaszcza o Elektrowni Opole, która płaci ogromne podatki.

Podatek od elektrowni to ok. 28 mln zł, a budżet miasta, jak wspominałem, ponad miliard. Proszę zestawić te kwoty. Na przyłączonych terenach utrzymujemy szkoły, wprowadziliśmy autobusy miejskie, których wcześniej tam nie było, inwestujemy w te dzielnice. Zadeklarowaliśmy wsparcie finansowe dla sąsiednich gmin i to wszystko generuje znacznie większe koszty, niż wpływa do budżetu od elektrowni. Trzeba mieć na uwadze sytuację regionu i miasta. Stoimy przed wielkimi wyzwaniami. Pieniądze od elektrowni wykorzystujemy tak, żeby przyczyniły się do poprawy życia wszystkich, nie tylko wąskiej grupy. Wydział medyczny na uniwersytecie, nowy most przez Odrę, obwodnica południowa. Wszystkie te projekty poprawią jakość życia. Oczywiście jest, że jak już ściągniemy inwestora, który wybuduje fabrykę w strefie ekonomicznej, to nie powstaną tam miejsca pracy tylko dla mieszkańców Opola.

Patrząc z perspektywy czasu, czy przyłączenie terenów z sąsiednich gmin opłacało się?

Przy powiększaniu Opola nie kierowałem się tym, czy będzie to się nam opłacać. Myślałem o lepszym życiu całego regionu. O pracy, która zatrzyma proces emigracji. O dobrej edukacji, która ściągnie i zatrzyma młodych i zdolnych. Jak miałem uruchomić taki proces inaczej? Gdzie miałbym zapraszać inwestorów? Na co miałem czekać? Miasto wystarczająco się już „zasiedziało”. Postanowiłem to zmienić, a powiększenie Opola to tylko jeden z wielu pomysłów. Ale rozpatrując to w kategoriach przyszłości stolicy województwa i całego regionu, to rzeczywiście – opłacało się.

Problemem większości średniej wielkości miast jest depopulacja. Ale w ubiegłym roku do Opola więcej osób przyjechało, niż wyjechało. Jak udało się panu zatrzymać negatywny trend?

Rosną ceny nieruchomości, co jest dowodem, że mieszkańców przybywa i są coraz zamożniejsi. Zatrzymujemy też studentów, którzy przyjeżdżają do Opola. Zostają, bo wreszcie jest dla nich atrakcyjna praca i rosną wynagrodzenia. Mamy historycznie niskie bezrobocie. Miasto jest na wskroś akademickie. Rozwinęliśmy strefę ekonomiczną i sektor BPO, który jeszcze dekadę temu kompletnie u nas nie istniał. Otaczamy opieką rodziny, od kilku lat dopłacamy do miejsc w niepublicznych żłobkach (650 zł na dziecko). Opole jest miastem bardzo zielonym, mamy ogromny park Bolko, 44 hektary w ścisłym centrum na wyspie, piękny ogród zoologiczny, jeden z pierwszych parków sensorycznych. Jest rozbudowany system stypendialny dla uzdolnionej młodzieży.

Ogromnym wyzwaniem dla władz współczesnych miast jest zapewnienie dobrych warunków życia. Mieszkańcy oczekują bezpieczeństwa, komfortu, sprawnie działającego transportu, zieleni, dróg i ścieżek rowerowych.

Pod tym względem bardzo dużo się u nas dzieje. Wymieniamy oświetlenie w mieście, ponad 2 tys. lamp. Kupiliśmy kilkadziesiąt autobusów, rozbudowaliśmy sieć połączeń MZK utrzymując ceny biletów, dodam jedno z najniższych w kraju. Niebawem w autobusach będą automaty, pojawią się tablice świetlne. Oddaliśmy do użytku nowoczesną halę diagnostyczno-obslugową dla autobusów. Dyna-



micznie przybywa nam ścieżek rowerowych. Skończyliśmy przebudowę mostu przez Odrę, na który mieszkańcy czekali kilkadziesiąt lat. Budujemy cztery centra przesiadkowe, zrewolucjonizujmy poruszanie się po mieście.

Co pana zdaniem najbardziej przydałoby się Opolu?

Musimy dokończyć budowę mostu przez Odrę. Chcemy poprawić bazę sportową. Mamy wyremontowaną niespełna rok temu piękną halę widowiskowo-sportową, myślimy o nowym stadionie piłkarskim, a w miejscu obecnego chcielibyśmy zbudować aquapark, bo są tutaj wody termalne. Przywróciliśmy opolanom wiarę, że można się dynamicznie rozwijać. Dużym sukcesem jest strefa ekonomiczna i cały klimat inwestycyjny, który panuje w mieście. Chciałbym na koniec przypomnieć, że są kwestie równie ważne, a może nawet ważniejsze. Osoby starsze, rodziny z problemami opiekuńczo-wychowawczymi, rodziny z pieczy zastępczej, osoby niesamodzielne oraz bezrobotne – to dla nich opracowaliśmy i realizujemy oryginalne programy. Tworzymy przyjazne miasto. Niebawem oddamy Centrum Senioralne, łączące funkcję domu dziennego pobytu oraz domu seniora z ponad setką mieszkań dla osób starszych. Robimy wszystko, aby czuli się potrzebni, co po zakończeniu pracy zawodowej jest szczególnie potrzebne. Ja to nazywam kompleksowym rozwojem Opola. Nie tylko na miarę potrzeb, ale też ambicji. A opolanie są bardzo ambitni. ■

Zakopane znów na podium

W kategorii miast powiatowych nie brakuje powrotów. Na 3. miejsce wskoczyło – po rocznej przerwie – Zakopane, które niedługo pochwali się nowym centrum komunikacyjnym i miejscem spotkań lokalnych artystów. Do pierwszej dziesiątki wróciły zaś po dłuższej lub krótszej przerwie Pruszcz Gdański oraz Kołobrzeg.

Po chwilowym spadku z ostatniego miejsca podium (w 2016 roku) Zakopane znów jest w czołówce najzamożniejszych miast powiatowych, zaraz za Polkowicami (niekwestionowany zwycięzca od lat) i Piasecznem (swoje drugie miejsce utrzymuje nieprzerwanie od 2014 roku). Dwa główne źródła dochodów Zakopanego to wpływy z PIT (23 mln zł) i podatku od nieruchomości (niemal 28 mln zł). Wszystkie dochody dają w sumie ponad 150 mln zł. Taka kwota pozwoliła w zeszłym roku rozpocząć modernizację zabytkowego budynku dworca PKP. Centrum komunikacyjne zintegruje wszystkie środki transportu i umożliwi podróżnym korzystanie z systemu informatycznego, który nie tylko na dworcu, ale w całym mieście (na tablicach informacyjnych) będzie informował o odjazdach. Docelowo podróżni otrzymają też aplikację mobil-

ną. Przy dworcu powstaną parkingi park&ride oraz bike&ride, a w samym budynku będzie działać mediateka (nowoczesna biblioteka). Inwestycja ma się zakończyć w przyszłym roku.

Pisząc o Zakopanem nie można nie wspomnieć o drugiej, właśnie realizowanej inwestycji. Chodzi o modernizację zabytkowej willi Czerwony Dwór. Podczas sześciomiesięcznych konsultacji społecznych z przedstawicielami środowiska twórców ludowych bardzo mocno wybrzmiała potrzeba stworzenia miejsca, gdzie rzemieślnicy i artyści mogliby pokazywać sztukę rodzimą. Takim miejscem będzie właśnie Czerwony Dwór, gdzie organizowane będą wystawy, warsztaty, spotkania autorskie, a zwiedzający będą mogli zobaczyć, jak powstają przedmioty użytkowe. Stworzenie takiego miejsca ma też pomóc w ochronie ginących zawodów na Podhalu. ■

Janusz Gromek
prezydent Kołobrzegu

Ogromna metamorfoza

Kołobrzeg w ostatnich kilkunastu latach przeszedł ogromną metamorfozę. Dzięki wkładowi własnemu, jak i środkom z Unii Europejskiej zrealizowano szereg inwestycji, które wpłynęły na wzrost potencjału miasta i poprawiły jakość życia mieszkańców. Mógłbym długo wymieniać: Regionalne Centrum Kultury, Marina Solna, rewitalizacja molo, promenady nadmorskiej, strefy uzdrowskiej, kołobrzeskich parków i zieleni, rozbudowa i remonty lokalnych dróg i ścieżek rowerowych, poprawa dostępności portu. Udało się pozyskać na te inwestycje kilkaset milionów złotych. W 2017 r. zrealizowaliśmy: system roweru miejskiego, remont ulicy Gierczak, remont żłobka Krasnal, budowę dróg na osiedlu domków jednorodzinnych przy ul. 6 Dyrwizji Piechoty,

budowę parkingu przy Lwowskiej czy budowę toalet przy Sułkowskiego i Katedralnej. Oddaliśmy czwarty budynek komunalny z 44 mieszkaniami, co daje łączną liczbę 174 nowych mieszkań w ostatnich 4 latach. Odzyskaliśmy kilkadziesiąt mieszkań z rynku wtórnego. Już przekazaliśmy do KTBS kolejne tereny pod budownictwo. Bardzo ważny jest zakup 14 niskoemisyjnych autobusów. Złożyliśmy też wniosek o zakup dwóch elektrycznych. Przełom czerwca i lipca to zakończenie prawie 10 inwestycji, jak np. nadmorski deptak w ulicy Sikorskiego, ścieżka rowerowa do Podczela i przy ulicy Starynowskiej, zejście na plażę w dzielnicy zachodniej, przebudowa ulic Mickiewicza, Towarowej i Zdrojowej czy nowe przystanki komunikacji miejskiej. Przygotowujemy strategię budowy jak największej liczby miejsc parkingowych i w pewnej części już ją realizujemy. Nieustannie dokładam starań, aby Kołobrzeg był miastem przyjaznym dla mieszkańców i turystów.

2001	2002	2003	2004	2005	2006	2007	2008	2009	2010	2011	2012	2013	2014	2015	2016	2017	Miasto	Województwo	Zamożność per capita 2017 (w zł)
1	1	1	1	1	1	1	1	1	1	1	1	1	1	1	1	1	Polkowice	dolnośląskie	6900,95
2	2	5	3	4	2	2	2	3	8	4	2	4	2	2	2	2	Piaseczno	mazowieckie	4576,37
14	4	10	12	7	12	10	8	12	7	5	10	7	6	3	6	3	Zakopane	małopolskie	4297,63
8	5	11	10	14	9	17	12	11	2	2	3	3	3	4	3	4	Kozienice	mazowieckie	4153,06
			59	66	85	54	64	95	24	31	37	83	62	51	27	5	Pruszków	mazowieckie	4151,67
26	21		30	15	10	14	22	23	4	6	6	5	5	5	4	6	Mikołów	śląskie	4150,68
			53	52	69	13	17	10	21	18	18	10	13	10	7	7	Grodzisk Mazowiecki	mazowieckie	4144,45
	34	15	11	9	5	4	3	9	12	8	19	19	7	14	15	8	Kołobrzeg	zachodniopomorskie	4131,25
			78	25	16	5	11	54	16	27	25	21	12	6	5	9	Goleniów	zachodniopomorskie	4079,89
5	12	13	14	5	7	3	5	4	10	13	27	14	9	7	11	10	Pruszcz Gdański	pomorskie	3915,12

BOGACTWO SAMORZĄDÓW

Marek Długozima
burmistrz Trzebnicy

Czyny zamiast słów

Gdy obejmowałem funkcję burmistrza w 2006 roku, w rankingu najzamożniejszych gmin zajmowaliśmy 236. pozycję w kraju wśród miast powiatowych. Obecnie, po 12 latach, zajmujemy 17. miejsce w kraju i trzecie – po Polkowicach i Lubinie – na Dolnym Śląsku. To dla mnie potwierdzenie słuszności obranego przeze mnie kierunku rozwoju gminy. To także dowód ciężkiej, ale przede wszystkim konsekwentnej pracy, której podjąłem się jako burmistrz dla wielopłaszczyznowego i zrównoważonego rozwoju naszej małej ojczyzny. Ten ogromny sukces nie byłby możliwy, gdyby nie moja wizja rozwoju Trzebnicy, którą z powodzeniem realizuję dzięki zaufaniu mieszkańców. Ten sukces nie byłby również możliwy, gdyby nie zgrany zespół, który udało mi się zbudować. Kieruję się dewizą „czyny zamiast słów”, dałem się poznać jako sprawny i skuteczny gospodarz. Nie brakuje mi pomysłów na realizację kolejnych, odważnych i innowacyjnych pomysłów, by kolejny raz gmina Trzebnica mogła stać się przykładem dobrych praktyk w samorządzie. Ogromnie się cieszę z tego sukcesu, bo ciężko na niego pracowałem. Obiecuję, że da mi on jeszcze więcej determinacji w realizacji złożonych mieszkańcom obietnic, bo widzę, że ten trud się opłaca i dla takich chwil, jak ta warto go podejmować.



Fot. UM Trzebnica



Wejście na molo w Kołobrzegu. Fot. UM Kołobrzeg



Kozienice: atrakcyjne miejsce do życia



Burmistrz gminy Kozienice
dr inż. Tomasz Śmietanka

Począwszy od 2001 roku gmina Kozienice utrzymuje się w czołówce najzamożniejszych gmin miejsko-wiejskich. Stabilna sytuacja finansowa i konsekwentnie realizowana polityka rozwoju pozytywnie oddziałują na jakość i poziom życia. Dzięki stosowanym od prawie 20 lat żelaznym zasadom: maksymalizacja wydatków inwestycyjnych oraz pieniądze gminy magnesem dla pieniędzy z zewnątrz, Kozienice stają się coraz bardziej atrakcyjnym miejscem do życia, inwestowania i wypoczynku. Mimo że nie mamy wyrazistej cechy, która jednoznacznie przesądzałaby o charakterze gminy, mocno rozwijamy i promujemy funkcję turystyczno-rekreacyjną, co znajduje odzwierciedlenie w nowoczesnej gminnej infrastrukturze.

REKLAMA



Mądre inwestycje w jakość życia

Nieoczekiwany awans powiatu przasnyskiego z 35. miejsca na trzecie, systematyczny awans powiatu malborskiego. Środkowy szczebel samorządu, często niedoceniany i krytykowany, udowadnia, jak wiele kosztownych inwestycji można wykonać, szukając zewnętrznych źródeł finansowania oraz realizując mądre strategie rozwoju.

Wpływ na skokowy wręcz wzrost zamożności powiatu przasnyskiego miała przede wszystkim działalność dwóch powiatowych stref ekonomicznych w Sierakowie koło Przasnysza (306 ha) oraz pod Chorzelami (140 ha). Powiat włożył wiele pracy w ich utworzenie i kompleksowe uzbrojenie w infrastrukturę. Najtrudniejszy był etap skupowania gruntów. Oprócz tych kupionych od Skarbu Państwa starostwo wykupiło ponad 1500 działek od rolników. Utworzenie obu stref wiązało się nie tylko z uzbrojeniem w media, ale także z doprowadzeniem linii kolejowej (17 km), gazociągu (50 km), linii wysokiego napię-

cia 110 kV (30 km) oraz budową sieci dróg powiatowych (ok. 50 km).

Było warto – strefa w Chorzelach otrzymała tytuł „Grunt na medal” za najlepiej zarządzony w Polsce duży obszar aktywności gospodarczej. Strefa w Przasnyszu zajęła III miejsce.

„Z różnych programów unijnych i krajowych zdobyliśmy na inwestycje powiatowe ponad pół miliarda złotych w ciągu 20 lat. Inwestowaliśmy w budowę nowego szpitala, szkoły, sal sportowych, basenu, boiska, domu pomocy społecznej, dróg i mostów, zakupy sprzętu dla straży i policji, ale także w przedsięwzięcia bezpośrednio zmniejszające bezrobocie i aktywizu-

jące mieszkańców, hamujące zjawisko ujemnej migracji. W 1999 r., tuż po utworzeniu naszego powiatu, wymieniani byliśmy wśród czterech najbiedniejszych powiatów na Mazowszu i w dwudziestce najsłabszych powiatów w Polsce. Obecnie mieszkańcy powiatu przasnyskiego mogą korzystać z podwyższonych standardów na każdym polu odpowiedzialności samorządów powiatowych” – napisali urzędnicy starostwa w odpowiedzi na ogłoszenie rankingu „Wspólnoty”. „Wielokrotnie musieliśmy przekonywać organy kontrolne, że samorząd powia

Dokończenie na stronie 14

2001	2002	2003	2004	2005	2006	2007	2008	2009	2010	2011	2012	2013	2014	2015	2016	2017	Powiat	Województwo	Zamożność per capita 2017 (w zł)
26	20	27	11	6	6	8	12	2	1	1	1	2	2	1	2	1	człuchowski	pomorskie	1354,08
			32	32	29	34	27	59	2	2	2	1	1	2	1	2	przysuski	mazowieckie	1341,01
			42	4	5	18	32	11	42	45	50	102	55	71	35	3	przasnyski	mazowieckie	1324,55
19	29	11	8	25	23	9	6	4	56	30	24	18	14	14	3	4	opatowski	świętokrzyskie	1161,39
	18	36	34	24	38	21	26	36	4	17	14	13	10	10	7	5	malborski	pomorskie	1088,40
			58	57	57	50	17	45	8	6	5	8	6	3	4	6	świdwiński	zachodniopomorskie	1077,23
			67	66	68	65	42	41	9	10	4	4	5	4	5	7	mogileński	kujawsko-pomorskie	1046,32
	4	4	2	1	1	1	4	1	11	13	12	12	17	6	10	8	węgorzewski	warmińsko-mazurskie	1028,09
			99	64	45	72	60	71	5	9	7	10	9	9	11	9	kołobrzeski	zachodniopomorskie	1025,88

Jesteśmy w czołówce wielu rankingów

Odrodzony w 1990 r. samorząd terytorialny był konsekwencją rozpoczęcia w tym roku procesu decentralizacji administracji państwa. Zmiany administracyjne dokonane w 1998 r. powołały do życia samorządy szczebla powiatowego. Dwadzieścia lat, które upłynęły do dziś, skłania do analiz i podsumowań.

Dobra strategia rozwoju i konsekwentna jej realizacja umożliwiły osiągnięcie zamierzonych celów. Przypisane ustawą samorządową zadania powiatu w zderzeniu z rzeczywistością i ograniczonymi środkami finansowymi zmuszają do poszukiwania skutecznych metod realizacji zadań przy posiadanych zasobach. Bardzo ważnym instrumentem w realizacji zamierzeń były i są środki pozyskiwane z Unii Europejskiej w ramach dostępnych progra-

mów operacyjnych, jak również programy krajowe oraz inne źródła wsparcia.

W pierwszej fazie należało uporządkować infrastrukturę i wypracować sposób zarządzania i współpracy. W sposób ciągły realizowane są zadania inwestycyjne związane z szeroko pojętą opieką społeczną, rehabilitacją oraz działalnością DPS-u, jak również ośrodków resocjalizacji trudnej młodzieży w różnym wieku i domów dziecka. Podejmowane działania inwestycyjne, modernizacyjne jak również standaryzacja obiektów pozwoliły, oprócz poszerzenia oferty, na stworzenie nowych miejsc pracy w powiecie, który w 2000 roku był na pierwszym miejscu w kraju pod względem bezrobocia.

Równie ważne dla zrównoważonego rozwoju ziemi człuchowskiej są inwestycje w dzie-



dzinie oświaty, sportu, turystyki i rekreacji, umożliwiające wszechstronny rozwój mieszkańców, upowszechnianie kultury fizycznej i sportu. Również w dziedzinie edukacji nie tylko nie likwidowano placówek oświatowych, ale utworzono nowe – Zespół Szkół Ponadgimnazjalnych, Zespół Szkół Sportowych, tworząc też nowe miejsca pracy.

Ważne są jednak nie tylko nowe miejsca pracy, ale również poprawa warunków życia i inwestowania, wśród nich inwestycje drogowe i w ochronie środowiska. W ramach dostępnych środków zewnętrznych, przy zaangażowaniu środków własnych i partnerów zwiększono bezpieczeństwo komunikacyjne na znacznym obszarze, chociaż potrzeby są ciągle duże. Realizując projekty z zakresu termomodernizacji jak i racjonalizacji ogrzewania znacząco ograniczono niską emisję.

Realizacja tak wielu zadań nie byłaby możliwa bez ciągłej poprawy jakości zarządzania i racjonalnej gospodarki finansowej. Powiat człuchowski jest inicjatorem i koordynatorem wielu działań realizowanych z partnerami. Wszystkie te działania samorządu sprawiają, że powiat człuchowski od początku zdobywał wiele wyróżnień i plasował się w czołówkach rankingów.

Wzajemne zrozumienie i współpraca wszystkich jednostek samorządu terytorialnego w powiecie oraz z samorządem województwa i wojewodą pomorskim są szansą na utrzymanie tempa rozwoju i sukcesów przekładających się na lepsze warunki życia mieszkańców powiatu człuchowskiego.

Aleksander Gappa
Starosta Człuchowski

Budynek Starostwa po przebudowie w 2009 r.



Basen w Człuchowie

Dokończenie ze strony 12

towy jest najbardziej predysponowanym samorządem do budowy takich międzygminnych przedsięwzięć, gdyż żadna gmina w pojedynkę nie byłaby w stanie tego dokonać. Peryferyjne położenie powiatu, niewielkie dochody własne powiatu i gmin z gospodarki głównie rolniczej wskazywało, że nasze tereny ulegną wyludnieniu i staną się enklawą biedy, jeśli nowo powstały powiat swoim bogactwem kadrowym nie weźmie się za mądrą i metodyczną pracę. Jeśli dziś ktoś twierdzi, że powiaty to zły pomysł, powinien przyjechać do powiatu przasnyskiego, a na pewno zmieni zdanie.”

- konserwacje, remonty, przebudowa i budowy mostów oraz ponad 200 km dróg,
 - dozbrajanie strefy gospodarczej w Chorzelach,
 - kontynuacja budowy Mazowieckiego Centrum Sportów Zimowych (lodowisko w Przasnyszu, zbiorniki retencyjne),
 - budowa Centrum Aktywizacji Biznesu w Przasnyszu oraz Edukacyjnego Inkubatora Przedsiębiorczości w Zdziwioju,
 - budowa sali koncertowej z kinem 3D dla mieszkańców oraz szkoły muzycznej w Przasnyszu.
- Starostwo pomoże też Politechnice Warszawskiej w budowie poligo-



**Zenon
Szczepankowski**
starosta przasnyski

Mamy mądrą i odpowiedzialną załogę

Główne inwestycje powiatu przasnyskiego były planowane i realizowane przez więcej niż dwie kadencje. Mam ten przywilej, że funkcję starosty sprawuję już piątą kadencję, od początku istnienia powiatu. Gdybym miał mniej szczęścia, żadna z tych inwestycji mogłaby nie zostać zakończona. Spotkałem jednak na swojej drodze mądrych, uczciwych i cierpliwych radnych, zrozumienie i uznanie w samorządzie wojewódzkim oraz pracowitych urzędników w stworzonej sprawnie 20 lat temu zespolonej administracji powiatowej. Bardzo im wszystkim jestem wdzięczny i czuję się uprzywilejowany mogąc współpracować z taką załogą.

W 1999 r. powiat przasnyski był jednym z czterech najbiedniejszych powiatów na Mazowszu i był w dwudziestce najuboższych w Polsce. Obecnie jego mieszkańcy są beneficjentami wysokich standardów życia we wszystkich dziedzinach, za które odpowiada samorząd powiatowy.

Tegoroczny budżet 53-tysięcznego powiatu przasnyskiego to ponad 200 mln zł, na inwestycje przeznaczono 150 mln zł. Powiat ma wprawdzie 18-milionowe zadłużenie, ale jednocześnie posiada na rachunku 24 mln zł wolnych środków. Może sobie pozwolić na wykorzystanie środków unijnych. Odebrał już zresztą 11 prestiżowych statuetek im. Kazimierza Wielkiego za proinwestycyjność. Oto najważniejsze plany inwestycyjne starostwa w Przasnyszu i jego jednostek organizacyjnych:

nu doświadczalno-wdrożeniowego, co ukierunkuje społeczność na innowacje i współpracę z awangardowymi firmami z różnych stron świata.

Warto też zwrócić uwagę na sukcesywny, trwający od siedmiu lat awans w naszym rankingu powiatu malborskiego (teraz miejsce piąte). Zapytani o najciekawsze inwestycje urzędnicy starostwa wyliczają: rozbudowa Zespołu Szkół Katolickich im. Św. Jana Pawła II w Malborku, budowa nowej siedziby Poradni Psychologiczno-Pedagogicznej wraz z utworzeniem w strukturach Poradni Centrum Wsparcia Dzieci i Młodzieży Niepełnosprawnej, modernizacja sieci komputerowej w Zespole Szkół Ponadgimnazjalnych nr 3, Remont pracowni elektroniki i instalacji elektronicznych w budynku Centrum Edukacji Zawodowej w Malborku, termomodernizacja Powiatowego Urzędu Pracy oraz budynku starostwa. ■



Mirosław Czapla
starosta malborski

W społecznościach lokalnych tkwi duży potencjał

Wzrost zamożności jest wynikiem systematycznej pracy samorządowców i urzędników. Wspierając finansowo zaplanowane przedsięwzięcia zarówno o charakterze inwestycyjnym, jak i społecznym, korzystamy z różnych źródeł zewnętrznych, w szczególności z Regionalnego Programu Operacyjnego Województwa Pomorskiego na lata 2014–2020, Państwowego Funduszu Rehabilitacji Osób Niepełnosprawnych, Funduszu Rozwoju Kultury Fizycznej, Programu Operacyjnego Wiedza, Edukacja, Rozwój czy Programu ERASMUS+. Utworzenie powiatów wyzwoliło wielki potencjał tkwiący w społecznościach lokalnych oraz pozwoliło na realizowanie wielu inwestycji, m.in. modernizacji sieci drogowej, szpitali, szkół ponadgimnazjalnych, domów dziecka czy domów pomocy społecznej.

**200
mln zł**

to tegoroczny
budżet powiatu
przasnyskiego

Budujemy nowoczesny kurort

Rozmowa z Olgą Roszak-Peżałą, burmistrzem Mielna



Jak minął pierwszy rok w Mielnie po nadaniu praw miejskich? Czy nastąpiły jakieś zmiany dla turystów?

Mamy wytyczoną długofalową misję opartą na rozwoju turystyki, którą sukcesywnie realizujemy. Nasze położenie geograficzne oraz specyfika całej gminy narzucają określone wymagania i standardy. Musimy ciągle podwyższać poprzeczkę, być ponad podstawowe normy, konkurencyjni. Zatem jako samorząd aktywnie pozyskujemy środki zewnętrzne na zadania inwestycyjne, na całoroczne produkty turystyczne, ale także przygotowując różne programy, mobilizujemy nasze stowarzyszenia do sięgania po unijne dotacje, szukamy korzystnych rozwiązań, np. partnerstwo publiczno-prywatne. Należy zaznaczyć, że wdramy w życie to, co wspólnie z mieszkańcami wypracowaliśmy. 1 stycznia 2017 roku Mielno – połączone z miejscowością Unieście – uzyskało prawa miejskie. Ta zmiana, szeroko konsultowana z różnymi środowiskami, ma być

i jest jedną z sił napędowych dalszego kreatywnego przeobrażenia całej gminy. Wzmocnienie funkcji miejskiej ma docelowo zaprocentować możliwością sięgania po środki zewnętrzne dedykowane małym miastom. Czas na podsumowania... dopiero przed nami.

Mielno to znany kurort. Czy przeobraża się też w miejsce do życia, do pracy, do rozwoju całorocznego biznesu?

Gmina ciągle wzmacnia swoją pozycję miejsca atrakcyjnego do życia, wypoczynku i przyjaznego inwestorom. Skupiamy się na poprawie komfortu życia lokalnej społeczności, jak i budowaniu wizerunku gminy atrakcyjnej turystycznie. Inwestujemy w remonty i budowę dróg, chodników, dojeżdżamy na plażę, obiektów sportowych, zagospodarowujemy tereny publiczne, ale także dostosowujemy zapisy w planach zagospodarowania przestrzennego do oczekiwań inwestorów. Staramy się tworzyć nowe tereny inwestycyjne, np. na obrzeżach Mielna i Unieścia. Wprowadzając porządek i ład architektoniczny, eliminujemy sezonową działalność w obiektach tymczasowych (namiotach i drewnianych budach). Takie obiekty w niezdrowy sposób konkurują z całorocznymi restauracjami i obiektami handlowymi, których właściciele tworzą stałe miejsca pracy i pozasezonową ofertę turystyczną. To właśnie tych przedsiębiorców należy docenić, gdyż niektórzy zainwestowali znaczne środki w swoją działalność, a ich zyski napędzają lokalną gospodarkę. Efekty już widać, w centrum Mielna powstaje coraz więcej trwałej zabudowy, co porządkuje przestrzeń publiczną. Ponadto zachęcamy naszych przedsiębiorców do tworzenia produktów turystycznych, całorocznych ofert, jak też pozyskiwania środków zewnętrznych. Tylko takie działania pozwolą wykreować nową jakość dla naszego regionu.

Dlaczego turyści, czy rodziny z dziećmi, mieliby wybrać akurat Mielno na letni wypoczynek?

Mielno

Nad dwiema wodami

Wizerunek naszej Małej Ojczyzny ulega przeobrażeniu. Z roku na rok odwiedza nas coraz więcej turystów szukających aktywnych form wypoczynku, wracają do nas rodziny z dziećmi. Te zmiany cieszą, gdyż staramy się zabiegać także o tego typu wczasowiczów i dla nich przygotowujemy ofertę. Oferujemy bezpieczeństwo, czyste plaże, stawiamy na ekologię, promujemy rekreację, modernizujemy infrastrukturę drogową, wiaty przystankowe, chodniki, ścieżki rowerowe. Myślę, że marka miejsca, budowana od lat, dzisiaj broni się sama. Bo oto jesteśmy postrzegani nie tylko jako atrakcyjnie położony kurort z nowoczesną, całoroczną bazą hotelarską, rehabilitacyjną czy gastronomiczną, ale także jako bezpieczne i przyjazne miejsce do życia, pracy oraz wychowania dzieci.

Najważniejsze wizytówki turystyczne Mielna w 2018 roku?

Nasze motto: inwestycje to zrównoważony rozwój całej gminy. Dlatego staramy się tak planować przedsięwzięcia, aby w miarę możliwości zadowolić mieszkańców wszystkich naszych miejscowości. Najnowsze gminne produkty turystyczne, które finalizujemy tuż przed sezonem, to „Skarbnica wioski rybackiej w Chłopach”, która jest nowoczesnym, multimedialnym obiektem łączącym funkcje muzealne i edukacyjne. I inwestycyjna wizytówka, najbardziej wyczekiwana przez mieszkańców i turystów, jaką jest odbudowa promenady w Mielnie. Połączyliśmy dwa istniejące odcinki zabrane przez żywioł w latach 80. XX wieku. Kładki – wiszące tuż przed czołem wydmy – mają łącznie około 300 metrów, dzięki czemu promenada wydłużyła się do 2 km. Teraz można nią spacerować od centrum Mielna aż do Unieścia. ■



Przepis na sukces

Nadmorskie miasteczka Dziwnów, Krynica Morska, Mielno, Międzyzdroje to tradycyjni zwycięzcy naszego rankingu. Na szczególną uwagę zasługują jednak dwa inne: Szczyrk, który po raz pierwszy w swojej historii zajął 16. miejsce oraz Sieraków (woj. wielkopolskie), który jeszcze w 2011 był na miejscu 479., teraz wskoczył na 32.

Dla Sierakowa rok 2017 był finansowo bardzo dobry. Widać to w najnowszym rankingu „Wspólnoty”, w którym gmina zajęła 32. miejsce. Na poziom zamożności miał wpływ zarówno rozwój lokalnych podmiotów gospodarczych, jak i wzrost dochodów z tytułu podatku od darowizn i spadków. Zastrzyk gotówki wspomógł inwestycje lokalne, m.in. trwającą od 2016 roku budowę hali widowiskowo-sportowej przy szkole podstawowej. Inwestycja o wartości ponad 15 mln zł to jedno z największych przedsięwzięć realizowanych w gminie w ostatnich 25 latach. Na jej budowę udało się pozyskać dofinansowanie z Programu Rozwoju Kultury Fizycznej oraz Programu Priorytetowego LEMUR. Środki przeznaczone zostały również na rozbudowę szkoły podstawowej w Lutomiu, która musiała zostać powiększona o kolejne sale w związku ze zmianami w oświacie. Na gminny program modernizacji i rozbudowy dróg zapisano ponad 4 mln zł. W najbliższym czasie gmina planuje kilka kluczowych inwestycji, które podniosą komfort życia mieszkańców i poprawią dostępność bazy sportowej i kulturalnej. Jest wśród nich budowa Sierakow-

skiego Centrum Sportowo-Rekreacyjnego czy Muzeum Rybactwa Śródlądowego i Ochrony Wód. Placówka powstanie w zrewitalizowanych obiektach po XVIII-wiecznym kościele poewangelickim. Z kolei władze Szczyrku postawiły na rozwój turystyki. Miasto nazywane do niedawna skansenem narciarstwa dziś przypomina jeden wielki plac budowy. Powstają nowe ośrodki, trasy narciarskie, drogi. Szczyrkowski Ośrodek Narciarski (obecnie Szczyrk Mountain Resort) w zeszłym roku zmienił się nie do poznania. To zasługa nowego właściciela – słowackiej spółki Tatry Mountain Resorts, która zainwestowała ponad 100 mln zł. Od grudnia 2017 r. narciarze mogli korzystać z trzech nowych kolei linowych – 10-osobowej gondoli na Halę Skrzyczneńską oraz dwóch kolei kanapowych z Soliska na Wierch Pośredni i Halę Skrzyczneńską. W przyszłości miasto ma stworzyć nowoczesne centrum przesiadkowe wraz z parkingiem na terenie dawnego campingu Skalite. Zdaniem władz gminy wszystkie inwestycje to zachęta nie tylko dla narciarzy, którzy znajdą tu, czego szukają, ale i szansa dla miasta, jego budżetu oraz mieszkańców. ■

BOGACTWO SAMORZĄDÓW



◀ **Antoni Byrdy**
burmistrz Szczyrku

Szczyrk wstaje z kolan

Szczyrk jest miastem turystycznym i główne przychody budżetu pochodzą z podatków z infrastruktury narciarskiej, sportowej, hoteli, pensjonatów, lokali gastronomicznych.

Na przełomie XX i XXI wieku Szczyrk podupadł, mieliśmy przestarzałą infrastrukturę narciarską, hotele z lat 60. i 70. Spowodowało to masowy odpływ turystów. Rok 2014 był przełomowy, pojawili się inwestorzy, którzy zmodernizowali trzy ośrodki narciarskie. Suma zainwestowanych środków to blisko 300 mln zł, a dalsze inwestycje przed nami. Mamy boom budowlany. Inwestycje spowodowały duży wzrost płaconych podatków. Dodatkowym bodźcem dla budżetu była sprzedaż nieczynnego od 8 lat hotelu Włóknierz. Spowodowało to, że mogliśmy obniżyć zadłużenie budżetu i jednocześnie inwestować w infrastrukturę, promocję oraz bezpłatną komunikację SKIBUS przez cztery zimowe miesiące.



◀ **Witold Maciołek**
burmistrz Sierakowa

Wciąż dużo się dzieje

Wokół nas sporo się zmienia. W przypadku Sierakowa wystarczy zobaczyć, jak w ostatnich 5 latach zmieniło się miasto i to nie tylko wizualnie. W rozwój naszej gminy angażują się przedsiębiorcy, którzy lokują swój kapitał i inwestują na naszym terenie. Pod koniec roku 2016 firma Primavika zainwestowała ok. 10 mln zł w budowę zakładu produkcyjnego, dzięki czemu zwiększyła moce produkcyjne oraz zatrudnienie. Z kolei nakłady spółki BA Glass Poland sp. z o.o. to ponad 136 mln zł. Rozbudowana została huta szkła oraz zainwestowano w innowacyjne rozwiązania technologiczne w zakresie produkcji szkła opakowaniowego. Efekty możemy już zauważyć. Znacznie spadło bezrobocie, poprawiły się warunki pracy, równocześnie wzrosły wpłaty do budżetu gminy z tytułu podatku od nieruchomości oraz udziały w CIT. W minionym roku osiągnęliśmy dobry wskaźnik – 115,26 proc. realizacji planu dochodów z wpływów podatkowych.



2001	2002	2003	2004	2005	2006	2007	2008	2009	2010	2011	2012	2013	2014	2015	2016	2017	Miasto	Województwo	Zamożność per capita 2017 (w zł)
8*	17*	8*	13*	5	3	5	12	6	7	6	4	5	2	2	2	1	Dziwnów	zachodniopomorskie	9511,58
2	1	1	1	2	4	3	2	3	1	1	1	2	1	1	1	2	Krynica Morska	pomorskie	8785,90
7*	3*	7*	10*	6*	6*	4*	8*	8*	13*	8*	12*	7*	5*	5*	4*	3	Mielno	zachodniopomorskie	7783,42
12	18	8	8	13	15	7	3	2	3	3	7	3	8	5	3	4	Międzyzdroje	zachodniopomorskie	7372,64
5	7	4	4	6	1	2	6	11	9	4	3	9	9	7	4	5	Łeba	pomorskie	6594,51
6	8	9	6	12	10	11	7	9	12	8	5	4	3	3	5	6	Podkowa Leśna	mazowieckie	6564,74
10	26	6	18	4	2	9	5	15	18	17	6	6	4	4	7	7	Karpacz	dolnośląskie	6378,45
40	31		72	137	93	24	22	31	23	18	12	13	13	8	6	8	Ożarów Mazowiecki	mazowieckie	5943,10
14	3	14	16	20	17	6	1	28	13	5	8	10	6	6	9	9	Jastarnia	pomorskie	5851,23
3	6	5	7	9	13	14	14	8	8	7	10	7	7	9	10	10	Bogatynia	dolnośląskie	5411,62

Tarnów miastem wielu możliwości

Awans Tarnowa z dziesiątego na piąte miejsce w naszym rankingu to zasługa konsekwentnego budowania przez władze miasta stabilnych źródeł dochodu do budżetu.

Miaasto, które nie inwestuje – nie rozwija się. W Tarnowie to rozumieją i od kilku lat skutecznie realizują ideę rozwoju miasta smart city – przyjaznego zarówno dla mieszkańców, jak i podmiotów gospodarczych. Dzięki osiągniętych dochodom, w tym pozyskanym środkom unijnym, w latach 2015–2018 przeprowadzone zostaną inwestycje o łącznej wartości 463 mln zł. Takiej skali inwestowania do tej pory w Tarnowie jeszcze nie było. Rok 2017 to były m.in. intensywne prace związane z kompleksową rozbudową i modernizacją podmiotów leczniczych, rozwijaniem zasobów mieszkalnych komunalnych i socjalnych, budową i modernizacją obiektów sportowych (m.in. stadion lekkoatletyczny, za który Tarnów został nagrodzony przez Kapitułę Stowarzyszenia Gmin i Powiatów Małopolski tytułem „Lidera Małopolski”). To także działania zwi-

ziane z modernizacją obiektów kultury, których efekty są widoczne w tym roku, np. w postaci odnowionego letniego amfiteatru. W mieście realizowany jest program kompleksowej naprawy dróg. W roku 2017 zrealizowano ponad 200 zadań inwestycyjnych

związanych z poprawą infrastruktury drogowej.

– Tarnów to miasto wielu możliwości. Powstają strefy aktywności gospodarczej, wzrasta liczba podmiotów gospodarczych, zacieśnia się wielopłaszczyznowa współpraca pomiędzy gminami aglomeracji tarnowskiej. Systematycznie powstają nowe projekty mające na celu podnoszenie atrakcyjności miasta oraz jakości życia – wylicza prezydent Tarnowa Roman Ciepela. – Aktualnie pracujemy nad niebagatelnym przedsięwzięciem, jakim są Tarnowskie Gniazda Innowacyjnych Specjalizacji. Ten projekt będzie siłą napędową dalszego rozwoju Tarnowa, miejscem współdziałania samorządu, nauki i biznesu.

Rok 2017 miasto zakończyło dochodami na poziomie 672 mln zł. To wzrost o 9 proc. w stosunku do 2016 roku. Złożyło się na to kilka czynników, m.in. wzrost udziału w podatku dochodowym – o 7,2 proc., czy większy o 73,7 proc. udział środków pomocowych zewnętrznych. ■



Amfiteatr letni.
Fot. UM Tarnów

2001	2002	2003	2004	2005	2006	2007	2008	2009	2010	2011	2012	2013	2014	2015	2016	2017	Miasto	Zamożność per capita 2017 (w zł)
1	1	1	1	1	1	1	1	1	1	1	1	1	1	1	1	1	Sopot	6849,26
8	3	4	2	2	3	4	3	3	2	2	2	3	4	2	3	2	Płock	6277,60
15	5	2	3	3	2	2	2	4	6	3	5	12	7	9	2	3	Świnoujście	6132,42
11	7	6	6	9	13	9	14	16	8	10	7	6	5	3	4	4	Gliwice	5163,94
		12	22	18	16	24	19	9	14	9	8	7	10	10	10	5	Tarnów	4800,94
		3	5	7	14	19	13	20	3	8	12	2	2	8	7	6	Dąbrowa Górnicza	4752,88
2	4	5	4	4	4	7	4	5	4	5	4	4	8	6	5	7	Krosno	4739,57
9	12	13	7	11	5	3	12	8	5	4	3	5	6	4	6	8	Konin	4736,04
19	10	14	16	15	7	17	15	14	13	7	6	8	9	5	8	9	Ostrołęka	4609,91
			41	14	12	6	16	25	7	15	17	16	14	11	12	10	Gdynia	4513,25

Słoneczne dachy gminy Rząśnia

Zielony kolor to ekologia, niebieski – turystyka, brązowy – przemysł, żółty – innowacja, czerwony – społeczeństwo. Hasło „Rząśnia – gmina wielu barw” traktowane jest tu na poważnie, a rozwój poszczególnych sektorów, ze szczególnym uwzględnieniem ekologii, ma pozwolić na wygodne życie nie tylko mieszkańcom, ale i stworzyć szanse dla przyszłych pokoleń.



Rząśnia
Gmina wielu barw

Dobre wyniki Rząśni w rankingu zamocności „Wspólnoty” mają swoją genezę w 2002 roku, gdy rozbudowała się kopalnia Bełchatów. Powstała tak zwana Odkrywka Szczerców. Dla władz gminy nie był to jednak powód do świętowania, ale przede wszystkim impuls do intensywnych działań.

– Pojawiły się wtedy pierwsze informacje o możliwościach aplikowania o środki unijne. Decyzja mogła być tylko jedna. Podnosimy kwalifikacje, aby samodzielnie przygotowywać projekty, a nie wynajmować firmy z zewnątrz. Udało się. Mam grupę pracowników dobrze przygotowanych do pozyskiwania takich funduszy – mówi wójt Tomasz Stolarczyk.

Pomysł na rozwiązania ekologiczne narzucał się sam. Kopalnia, oprócz dochodów, to przede wszystkim degradacja przestrzeni i środowiska. Dlatego pozyskane pieniądze w dużej mierze wykorzystano na działania ekologiczne.

Jednym z najciekawszych programów jest projekt „Słoneczne dachy gminy Rząśnia”. Zakłada montowanie kolektorów słonecznych na dachach budynków zarówno należących do gminy, jak i mieszkańców, i korzystanie z energii słonecznej. W pierwszym etapie zrealizowanym w latach 2011–2012 zamontowano 1029 instalacji dwu- i trzypaneLOWYCH, z tego 993 w indywidualnych gospodarstwach domowych. W drugim etapie, w latach 2017–2018, zaplanowano około 300 instalacji kolektorowych. W efekcie w 98 proc. gospodarstw domowych na terenie gminy podgrzewanie wody ma się odbywać z wykorzystaniem przede wszystkim energii słonecznej.

– Oprócz konkretnego i mierzalnego efektu ekologicznego praktyczną korzyścią dla mieszkańca jest pozyskiwanie bezkosztowo ciepłej wody użytkowej, co znacząco podnosi komfort życia i daje oszczędności w budżecie domowym – mówi wójt Stolarczyk.



Rozwinięciem tego pomysłu jest realizacja Planu Gospodarki Niskoemisyjnej na terenie gminy Rząśnia, który polega m.in. na udzielaniu dotacji na montaż ogniw fotowoltaicznych, dzięki którym każde gospodarstwo może znacząco obniżyć rachunki za energię elektryczną. W ramach dotacji środowiskowych można też wystąpić do gminy o wsparcie w wymianie źródła ciepła w domu. Gmina

pomaga sfinansować wymianę starych kotłów c.o. o niskiej sprawności na nowoczesne, spełniające normę PN-EN 303-5:2012 (tzw. 5. klasę) oraz posiadające certyfikat Ekodesign. Program dotacyjny przewidziany jest do 2020 roku. Gmina udzieliła już ok. 800 dotacji na montaż instalacji ogniw fotowoltaicznych oraz ok. 400 na wymianę źródeł ciepła w budynkach mieszkalnych. Planowany jest także program dotacyjny na budowę przydomowych oczyszczalni ścieków w miejscach, gdzie nie przewiduje się budowy kanalizacji sanitarnej.

Program dotacji środowiskowych ma spowodować, że praktycznie w każdym gospodarstwie domowym będzie funkcjonować instalacja wykorzystująca odnawialną energię. Takie urządzenia, montowane dzięki wsparciu gminy, mają ułatwić i podnieść standard życia oraz przyczynić się do oszczędności odczuwalnych przez wszystkich mieszkańców. Rząśnia pokazuje, jak dzięki odpowiedniemu gospodarowaniu środkami finansowymi można odmienić oblicze gminy i jak gmina z tradycyjnie rolniczej i częściowo przemysłowej może przeobrazić się w ekologiczną, stawiającą na OZE i czyste powietrze. ■



Nieznośny ciężar zamożności

Kleszczów, Rewal, Rząśnia – to trójka najbogatszych gmin wiejskich w Polsce. Niezmiennie od kilku lat. Na dalszych miejscach rankingu zmiany także są niewielkie. W pierwszej dziesiątce debiutują Mielnik i Szczerców, które przekonują, że... wcale nie są takie bogate, jak się wydaje.

My w ogóle nie jesteśmy zamożni – przekonywał nas sekretarz gminy Mielnik Piotr Wysocki, gdy zadzwoniłszyśmy zapytać, jak gmina sobie radzi i na co przeznaczają fundusze. Zdaniem jej władz wysokie miejsce w rankingu zawdzięcza niewielkiej liczbie mieszkańców, przy stosunkowo dużym terytorium (196 km kw., tylko 2500 osób). Znaczącym źródłem dochodów do budżetu są podatki od rurociągu naftowego oraz stacji pomp. W sumie ta niewielka gmina dysponuje ponad 19-milionowym budżetem. Płaci około 2 mln zł janosikowego. Na wydatki majątkowe w planie na 2018 rok zapisano aż 9,3 mln zł, co jednak doprowadziłoby do deficytu w wysokości ok. 5 mln zł.

Na terenie gminy ma powstać w tym roku nowe przedszkole. Rozbudowywana jest sieć dróg, kanalizacja, ale marzeniem mieszkańców jest, by gmina została uzdrowiskiem. – Do tego potrzebne są odwierty i wydobywanie wód termalnych, ale to bardzo kosztowne. Na odwierty nas nie stać. Czekamy więc na swoją szansę – mówi Wysocki.

Z jeszcze większym dystansem przyjęto informację o pierwszej dziesiątce najbogatszych w Szczercowie. – Nie chodzi o to, że nie mamy dochodów, ale że planuje się je nam odebrać – mówi Marek Kowal, kierownik referatu inwestycji w urzędzie gminy. Problemem jest planowana ustawa o Polskiej Agencji Geologicznej, na mocy której gminy, szczególnie te z niewielką liczbą mieszkańców, straciłyby część dochodów z opłaty eksploatacyjnej. Oznacza to co najmniej 5 mln zł rocznie mniej w budżecie Szczercowa, który jednak, trzeba przyznać, do najmniejszych nie należy. Są aż 62 mln zł po stronie dochodów (2018 rok). Wydatki skalkulowano na blisko 78 mln, przy czym prawie 30 mln zł to wydatki inwestycyjne (głównie na kanalizację, drogi oraz remonty). – Nie wiem, czy będziemy w stanie utrzymać infrastrukturę w należytym stanie po tym, jak Sejm odbierze nam część dochodów – martwi się Marek Kowal.

W ostatnich latach gmina wybudowała wiele kilometrów dróg, kanalizacji i ścieżek rowerowych. Do tego nowe oświetlenie uliczne. Ale

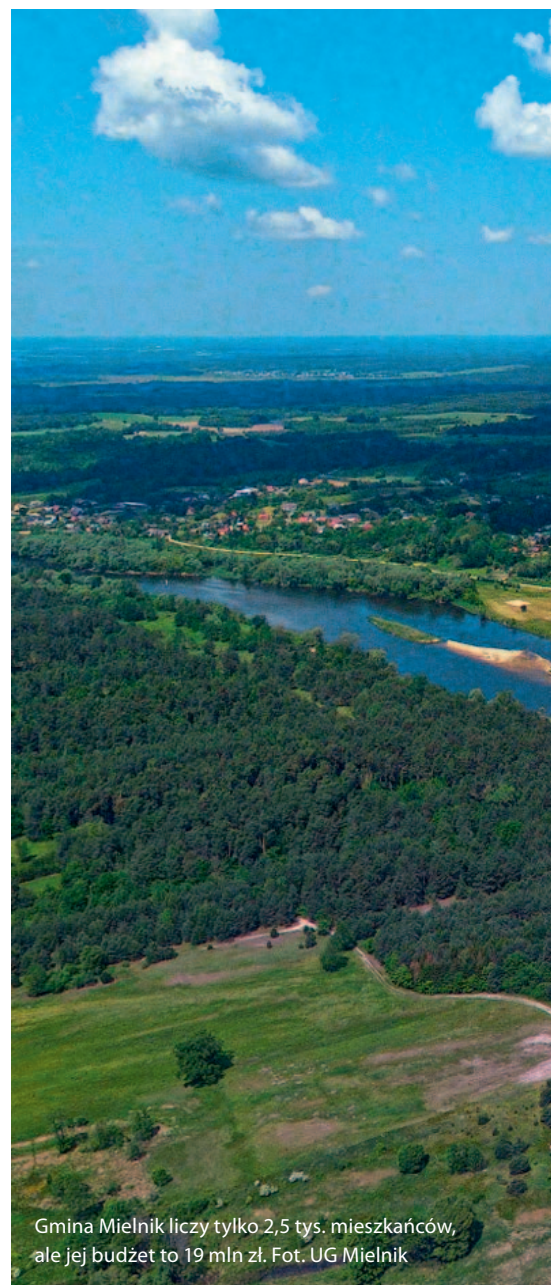

Gmina Mielnik liczy tylko 2,5 tys. mieszkańców, ale jej budżet to 19 mln zł. Fot. UG Mielnik

2001	2002	2003	2004	2005	2006	2007	2008	2009	2010	2011	2012	2013	2014	2015	2016	2017	Gmina	Województwo	Zamożność per capita 2017 (w zł)
1	1	1	1	1	1	1	1	1	1	1	1	1	1	1	1	1	Kleszczów	łódzkie	38 812,06
3	2	3	4	3	2	2	2	2	3	2	2	2	2	2	2	2	Rewal	zachodniopomorskie	25 559,74
	71	48	31	21	25	33	17	12	22	12	7	11	4	3	3	3	Rząśnia	łódzkie	8221,10
11	11	4	17	4	4	10	14	9	20	6	9	4	18	7	5	4	Ustronie Morskie	zachodniopomorskie	8103,68
46	21	27	3	22	31	7	5	7	8	11	14	14	12	10	6	5	Kobierzyce	dolnośląskie	7480,59
28	47	50	7	7	5	5	4	6	5	7	8	9	7	6	7	6	Suchy Las	wielkopolskie	7059,45
16	13	17	22	23	7	8	12	20	23	16	17	10	9	13	8	7	Nadarzyn	mazowieckie	6889,86
		32	39	70	81	71	28	4	18	35	20	22	13	24	15	8	Grębocice	dolnośląskie	6865,54
	48	14	19	11	15	15	10	14	11	14	10	8	10	12	12	9	Mielnik	podlaskie	6740,15
		96	96	68	41	60	92	30	21	18	25	28	25	30	23	10	Szczerców	łódzkie	6697,24



78
mln zł
 to wartość
 tegorocznych
 wydatków gminy
 Szczerców

chlubą jest Centrum Rehabilitacji przy gminnym SPZOZ. Budynek powstał w technologii pasywnej. Ma pompę ciepła, zasilaną z trzech odwiertów geotermalnych na głębokości 100 metrów. W obiekcie zainstalowane są dwa rekuperatory. Na dachu zamontowano panele fotowoltaiczne.

Budowa Centrum Rehabilitacji trwała półtora roku. Kosztowała 3,5 mln zł, z czego około półtora miliona pochodziło z Europejskiego Funduszu Rozwoju Regionalnego. Pacjenci mają do dyspozycji m.in. urządzenia do hydroterapii, krioterapii, elektroterapii, laser skanerowy i punktowy, urządzenia do światłolecznictwa. Podczas rehabilitacji można skorzystać z gabinetu do masażu. ■



Centrum r-ehabilitacji w gminie Szczerców. Fot. UG Szczerców

WOJEWÓDZTWA I MIASTA WOJEWÓDZKIE

2005	2006	2007	2008	2009	2010	2011	2012	2013	2014	2015	2016	2017	Województwo	Zamożność per capita 2017 (w zł)
1	1	1	5	15	13	2	4	8	4	1	1	1	mazowieckie	356,96
2	5	3	3	10	9	1	1	1	9	2	3	2	dolnośląskie	252,19
9	9	6	10	2	6	8	9	11	2	8	7	3	zachodniopomorskie	250,44
7	10	9	14	6	14	14	15	13	12	10	4	4	wielkopolskie	245,55
11	8	11	8	11	3	4	3	4	3	3	2	5	podkarpackie	234,30
4	2	2	6	1	1	3	2	2	1	4	6	6	lubuskie	231,34
10	14	13	11	12	7	7	5	7	6	7	5	7	kujawsko-pomorskie	230,48
13	11	5	9	5	4	11	12	3	8	9	9	8	podlaskie	224,96
6	4	7	7	8	12	5	6	10	7	11	12	9	pomorskie	224,66
14	13	12	12	13	5	6	7	9	10	15	11	10	lubelskie	220,76
12	15	15	13	14	16	16	16	16	16	16	16	11	małopolskie	215,91
5	6	14	16	16	15	10	13	15	15	6	14	12	śląskie	215,60
3	3	8	1	3	8	13	10	5	13	12	8	13	opolskie	207,85
8	7	4	4	7	2	9	11	6	5	5	10	14	warmińsko-mazurskie	203,38
15	12	10	2	4	10	12	8	14	11	13	15	15	świętokrzyskie	201,27
16	16	16	15	9	11	15	14	12	14	14	13	16	łódzkie	200,20

2001	2002	2003	2004	2005	2006	2007	2008	2009	2010	2011	2012	2013	2014	2015	2016	2017	Miasto	Zamożność per capita 2017 (w zł)
1	1	1	1	1	1	1	1	1	1	1	1	1	1	1	1	1	Warszawa	7117,67
2	3	4	5	4	3	2	4	7	4	6	7	4	6	4	3	2	Opole	5722,91
3	4	3	4	2	2	3	3	2	2	2	2	2	3	2	2	3	Wrocław	5449,43
9	6	5	6	5	8	4	2	4	7	7	3	7	8	8	6	4	Poznań	5236,52
15	14	9	9	8	7	6	6	3	5	4	4	3	5	6	5	5	Kraków	5183,49
5	2	2	2	3	4	8	7	5	3	3	6	5	7	3	4	6	Katowice	5099,02
8	11	10	3	6	6	7	8	10	6	5	5	6	4	7	7	7	Gdańsk	5025,69
11	9	7	7	9	9	10	10	12	12	12	10	9	9	5	8	8	Olsztyn	4706,14
4	7	6	8	7	5	9	5	11	10	9	9	10	10	10	9	9	Rzeszów	4641,94
7	8	11	12	11	10	5	12	9	9	10	13	16	16	16	13	10	Zielona Góra	4561,40
12	12	12	14	13	11	13	9	6	8	8	8	11	12	11	11	11	Kielce	4478,17
14	15	13	11	14	13	14	13	13	16	13	12	8	15	12	12	12	Łódź	4413,21
16	16	15	15	18	16	17	18	16	14	15	15	15	13	15	15	13	Lublin	4328,05
10	13	16	17	16	18	18	17	18	18	17	16	14	14	9	10	14	Szczecin	4311,78
17	17	18	16	15	17	16	15	8	11	11	11	12	2	13	14	15	Białystok	4271,54
13	10	14	10	12	12	11	11	14	13	14	14	13	11	14	16	16	Toruń	4222,55
18	18	17	18	17	15	15	14	17	15	16	17	18	17	17	17	17	Bydgoszcz	4186,00
6	5	8	13	10	14	12	16	15	17	18	18	17	18	18	18	18	Gorzów Wlkp	3889,65

MIASTA NA PRAWACH POWIATU

2001	2002	2003	2004	2005	2006	2007	2008	2009	2010	2011	2012	2013	2014	2015	2016	2017	Miasto	Zamożność per capita 2017 (w zł)
1	1	1	1	1	1	1	1	1	1	1	1	1	1	1	1	1	Sopot	6849,26
8	3	4	2	2	3	4	3	3	2	2	2	3	4	2	3	2	Płock	6277,60
15	5	2	3	3	2	2	2	4	6	3	5	12	7	9	2	3	Świnoujście	6132,42
11	7	6	6	9	13	9	14	16	8	10	7	6	5	3	4	4	Gliwice	5163,94
		12	22	18	16	24	19	9	14	9	8	7	10	10	10	5	Tarnów	4800,94
		3	5	7	14	19	13	20	3	8	12	2	2	8	7	6	Dąbrowa Górnicza	4752,88
2	4	5	4	4	4	7	4	5	4	5	4	4	8	6	5	7	Krosno	4739,57
9	12	13	7	11	5	3	12	8	5	4	3	5	6	4	6	8	Konin	4736,04
19	10	14	16	15	7	17	15	14	13	7	6	8	9	5	8	9	Ostrołęka	4609,91
			41	14	12	6	16	25	7	15	17	16	14	11	12	10	Gdynia	4513,25
4	2	8	10	5	9	14	9	7	10	6	11	11	12	13	9	11	Nowy Sącz	4504,61
			15	22	24	26	20	10	18	19	22	20	17	14	11	12	Bielsko Biała	4498,85
			30	33	29	18	6	6	9	11	19	21	15	15	13	13	Tychy	4444,08
13	11	7	18	19	15	15	10	11	20	13	14	18	18	19	19	14	Zamość	4423,62
5	9	15	14	6	6	13	17	13	17	14	10	17	20	16	15	15	Słupsk	4379,50
	18		20	13	20	22	18	22	23	24	16	10	13	17	14	16	Wrocławek	4357,16
21	19		29	27	27	33	27	27	11	20	9	13	3	7	16	17	Siedlce	4277,40
20	15		31	30	25	25	28	19	22	18	20	15	16	18	20	18	Piotrków Trybunalski	4239,87
12	8	9	17	12	10	16	11	12	15	16	15	22	23	24	22	19	Leszno	4236,03
	17		26	21	28	28	21	26	21	25	24	9	27	27	21	20	Kalisz	4213,73
		20	13	10	8	8	8	28	12	12	13	14	11	12	17	21	Rybnik	4173,10
			36	35	38	36	24	32	19	28	29	25	25	26	23	22	Jaworzno	4156,95
			27	29	17	32	34	24	28	23	27	36	29	33	26	23	Łomża	4139,82
		17	12	8	18	23	29	17	29	27	23	24	21	28	18	24	Suwałki	4137,38
7	6	10	9	17	23	21	22	15	24	21	21	23	19	22	28	25	Przemysł	4103,25
			39	31	31	35	43	36	31	40	42	31	24	20	24	26	Częstochowa	4092,98
			35	16	32	29	38	35	27	29	36	33	32	31	27	27	Koszalin	4079,12
			28	36	36	30	30	33	35	34	33	29	26	23	30	28	Chorzów	4049,39
	20	11	11	28	26	10	5	18	32	30	26	26	22	29	25	29	Grudziądz	4040,32
24	13		24	25	22	27	33	30	30	32	28	27	30	25	33	30	Legnica	3951,22
			37	34	34	34	25	23	26	22	31	28	28	30	31	31	Radom	3921,75
		18	19	23	21	11	23	31	25	36	41	34	31	38	34	32	Jelenia Góra	3894,68
			40	42	30	43	32	42	34	35	32	19	33	39	36	33	Tarnobrzeg	3790,89
			44	40	43	44	39	29	16	17	34	30	47	43	29	34	Jastrzębie Zdr	3786,66
			33	41	35	37	42	37	33	33	35	32	34	35	35	35	Skierniewice	3776,21
			32	37	33	39	26	34	37	31	25	37	38	32	37	36	Biała Podlaska	3720,75
												39	39	21	32	37	Wałbrzych	3707,71
			46	46	45	31	7	41	41	26	18	40	40	37	39	38	Żory	3699,76
			8	26	11	12	37	39	38	38	30	41	36	41	41	39	Ruda Śląska	3676,63
		19	21	32	40	40	41	38	40	37	37	35	37	42	40	40	Chelm	3598,82
			38	43	42	45	36	40	46	39	40	42	42	45	45	41	Bytom	3568,62
	14	16	23	20	19	20	31	21	36	41	43	43	41	34	38	42	Elbląg	3559,62
			34	39	39	5	44	44	42	42	39	44	43	40	43	43	Mysłowice	3553,31
	16		25	24	37	38	35	2	39	43	38	38	35	36	42	44	Zabrze	3545,58
			42	38	41	42	40	43	43	44	44	45	44	46	47	45	Siemianowice Śl.	3476,92
			43	45	46	41	45	45	45	45	45	46	45	44	46	46	Sosnowiec	3464,11
			45	44	47	47	47	46	44	46	46	47	46	47	44	47	Piekary Śląskie	3408,47
			47	47	44	46	46	47	47	47	47	48	48	48	48	48	Świętochłowice	3011,95

2001	2002	2003	2004	2005	2006	2007	2008	2009	2010	2011	2012	2013	2014	2015	2016	2017	Powiat	Województwo	Zamożność per capita 2017 (w zł)
26	20	27	11	6	6	8	12	2	1	1	1	2	2	1	2	1	człuchowski	pomorskie	1354,08
			32	32	29	34	27	59	2	2	2	1	1	2	1	2	przysuski	mazowieckie	1341,01
			42	4	5	18	32	11	42	45	50	102	55	71	35	3	przasnyski	mazowieckie	1324,55
19	29	11	8	25	23	9	6	4	56	30	24	18	14	14	3	4	opatowski	świętokrzyskie	1161,39
	18	36	34	24	38	21	26	36	4	17	14	13	10	10	7	5	malborski	pomorskie	1088,40
			58	57	57	50	17	45	8	6	5	8	6	3	4	6	świdwiński	zachodniopomorskie	1077,23
			67	66	68	65	42	41	9	10	4	4	5	4	5	7	mogileński	kujawsko-pomorskie	1046,32
	4	4	2	1	1	1	4	1	11	13	12	12	17	6	10	8	węgorzewski	warmińsko-mazurskie	1028,09
			99	64	45	72	60	71	5	9	7	10	9	9	11	9	kołobrzeski	zachodniopomorskie	1025,88
48	22	33	41	8	7	7	23	26	96	68	59	40	15	16	14	10	pułtuski	mazowieckie	1011,42
17	8	6	10	2	3	3	11	7	3	5	3	6	8	7	9	11	olecki	warmińsko-mazurskie	993,73
			89	83	92	92	82	23	51	22	56	24	12	24	24	12	drawski	zachodniopomorskie	991,32
1	1	2	4	5	8	5	3	19	23	16	6	11	7	5	8	13	milicki	dolnośląskie	976,95
9	12	9	12	17	22	13	24	53	29	41	26	22	31	25	19	14	międzychodzki	wielkopolskie	973,65
		28	23	39	41	61	48	28	6	12	10	19	23	15	18	15	szczecinecki	zachodniopomorskie	971,58
38	28		35	60	42	28	29	32	20	20	19	15	11	17	12	16	giżycki	warmińsko-mazurskie	967,05
11	11	10	18	13	9	42	30	24	19	25	20	21	27	29	17	17	włodawski	lubelskie	962,90
32	24	21	7	22	20	26	56	63	113	104	48	59	25	21	20	18	głubczycki	opolskie	957,65
39	25	13	16	21	40	55	52	74	63	70	47	9	3	11	15	19	pleszewski	wielkopolskie	950,60
			50	38	43	44	65	91	15	23	11	17	13	13	13	20	głogowski	dolnośląskie	944,22
		24	28	29	66	25	28	43	46	65	28	25	24	28	31	21	lipski	mazowieckie	944,07
			113	86	54	58	68	75	34	32	31	29	19	23	28	22	ostródzki	warmińsko-mazurskie	933,73
			106	130	73	91	114	58	24	28	29	32	36	32	22	23	bartoszycki	warmińsko-mazurskie	926,13
			81	16	13	12	25	27	7	7	8	3	4	8	39	24	lidzbarski	warmińsko-mazurskie	923,44
			87	90	36	75	53	48	37	59	68	49	29	34	16	25	nowodworski	pomorskie	921,64
			74	56	78	29	33	33	13	18	13	14	16	22	26	26	skarżyski	świętokrzyskie	918,67
			43	49	47	59	39	55	32	3	18	28	26	18	21	27	sępoleński	kujawsko-pomorskie	918,66
14	5	7	6	15	2	2	8	3	18	24	17	23	21	19	29	28	bieszczadzki	podkarpackie	918,62
4	7	1	1	14	12	10	5	5	50	54	52	45	43	49	54	29	lubaczowski	podkarpackie	915,59
23	21	30	17	27	25	20	21	8	16	36	21	30	28	35	33	30	gryficki	zachodniopomorskie	914,94
			66	78	76	127	104	72	25	21	16	20	34	26	34	31	radziejowski	kujawsko-pomorskie	913,58
			75	105	35	140	76	80	57	67	41	26	18	12	27	32	wołowski	dolnośląskie	905,11
			105	116	129	53	91	95	36	34	23	27	32	20	25	33	krotoszyński	wielkopolskie	897,50
29	30	38	39	11	16	14	19	37	12	11	39	56	63	70	43	34	tucholski	kujawsko-pomorskie	896,97
			142	142	162	95	125	47	104	100	74	57	54	51	46	35	zduńskowolski	łódzkie	894,03
			143	73	85	84	120	167	64	63	51	31	42	39	44	36	wągrowiecki	wielkopolskie	888,95
			100	101	62	86	70	82	52	44	33	16	20	37	32	37	jarosławski	podkarpackie	888,83
15	23	29	33	12	21	15	37	18	33	38	43	35	46	31	36	38	ełcki	warmińsko-mazurskie	885,72
			108	75	131	113	118	100	43	35	30	37	48	33	37	39	chojnicki	pomorskie	883,68
			85	34	51	69	31	60	30	43	54	34	30	27	23	40	tczewski	pomorskie	880,18
			60	26	48	32	18	29	10	14	15	38	38	40	38	41	nidzicki	warmińsko-mazurskie	878,18
			109	117	141	109	75	76	72	58	61	54	60	57	47	42	ostrowiecki	świętokrzyskie	877,11
			48	43	24	36	35	61	48	52	44	46	52	48	48	43	lubliniecki	śląskie	870,56
			83	80	80	57	59	108	77	64	63	44	39	52	45	44	gostyniński	mazowieckie	868,04
18	15	12	22	23	28	35	43	40	39	39	36	52	59	36	58	45	ząbkowicki	dolnośląskie	867,89
			205	171	169	186	158	139	14	33	22	75	37	30	41	46	bełchatowski	łódzkie	864,26
			154	100	119	166	162	131	109	112	86	93	71	58	49	47	śremski	wielkopolskie	862,82
		39	55	91	18	81	77	62	44	46	62	53	47	42	59	48	kazimierski	świętokrzyskie	861,66

POWIATY

2001	2002	2003	2004	2005	2006	2007	2008	2009	2010	2011	2012	2013	2014	2015	2016	2017	Powiat	Województwo	Zamożność per capita 2017 (w zł)
		40	56	54	72	30	62	99	76	81	72	36	51	61	40	49	kutnowski	łódzkie	861,65
			95	125	157	87	105	125	80	73	87	87	88	62	66	50	pyrzycki	zachodniopomorskie	859,39
			80	115	161	136	126	145	100	66	55	50	40	47	55	51	łęczycki	łódzkie	859,32
44	34	31	31	45	63	71	51	73	60	49	25	42	65	59	57	52	ostrzeszowski	wielkopolskie	856,84
			70	147	113	82	93	31	27	37	40	43	35	68	50	53	piski	warmińsko-mazurskie	856,20
			192	199	185	150	111	85	199	192	186	200	195	178	162	54	strzyżowski	podkarpackie	854,87
		23	26	19	33	24	13	13	17	19	45	51	57	44	62	55	buski	świętokrzyskie	853,03
			119	123	69	46	55	138	41	27	27	55	50	41	69	56	policki	zachodniopomorskie	850,50
			52	70	117	100	102	92	54	60	65	63	67	60	64	57	kłódzki	dolnośląskie	845,63
			76	72	111	89	38	104	119	84	101	98	44	91	99	58	garwoliński	mazowieckie	845,51
			36	35	19	39	63	112	140	107	137	91	83	77	72	59	krasnostawski	lubelskie	843,92
			78	74	75	64	97	83	74	62	73	88	82	67	61	60	kościerski	pomorskie	843,08
			146	96	145	152	151	124	90	8	67	66	62	65	63	61	iławski	warmińsko-mazurskie	841,82
		25	13	9	30	27	36	42	88	93	185	189	183	105	60	62	koszaliński	zachodniopomorskie	841,74
			125	114	105	118	84	115	128	92	71	64	58	55	56	63	wyszkowski	mazowieckie	841,52
			71	65	65	63	71	54	21	26	35	41	49	38	51	64	braniewski	warmińsko-mazurskie	841,09
			44	10	50	90	81	15	78	79	69	83	89	81	71	65	sulęciński	lubuskie	839,69
			82	48	88	70	92	121	67	48	42	39	41	46	70	66	piłski	wielkopolskie	836,95
		22	47	62	86	52	72	34	70	56	57	62	45	53	52	67	słupecki	wielkopolskie	833,69
		37	30	37	39	19	46	17	49	53	9	7	33	45	68	68	miechowski	małopolskie	831,50
			46	61	49	48	94	136	95	50	34	72	68	79	73	69	tarnogórski	śląskie	830,89
			96	76	58	41	87	51	85	105	112	128	125	98	84	70	leżajski	podkarpackie	830,82
			187	204	208	165	166	127	135	75	64	71	73	69	75	71	rypiński	kujawsko-pomorskie	828,52
22	13	17	38	33	26	33	57	69	22	15	38	80	90	113	82	72	kętrzyński	warmińsko-mazurskie	828,45
			226	193	197	153	143	160	75	40	60	76	77	80	78	73	puławski	lubelskie	824,20
21	38	26	21	40	60	54	61	68	47	47	78	73	69	43	65	74	lęborski	pomorskie	820,95
			64	53	84	102	128	155	148	115	90	99	72	86	86	75	chodzieski	wielkopolskie	820,21
			45	85	101	124	110	143	120	128	102	107	79	84	96	76	goleniowski	zachodniopomorskie	819,16
			68	58	120	45	100	86	66	69	75	94	108	92	74	77	myśliborski	zachodniopomorskie	817,39
			165	129	123	37	20	25	92	71	77	58	22	50	77	78	namysłowski	opolskie	816,86
			72	59	64	79	95	56	28	31	91	60	61	56	93	79	bytowski	pomorskie	816,82
		35	59	138	90	159	191	120	87	74	103	106	101	87	83	80	elbląski	warmińsko-mazurskie	813,68
			53	50	87	131	161	152	111	91	88	65	53	66	67	81	żarski	lubuskie	813,26
			103	131	148	132	136	142	91	85	83	70	74	78	30	82	ciechanowski	mazowieckie	811,27
			150	79	142	104	85	70	69	116	66	48	87	63	87	83	zambrowski	podlaskie	810,87
			152	124	182	175	179	189	114	89	80	81	86	73	80	84	starogardzki	pomorskie	810,33
			242	231	215	193	173	141	62	80	82	84	85	90	89	85	nakielski	kujawsko-pomorskie	810,15
			243	185	114	68	88	202	107	108	138	116	97	116	90	86	warszawski zachodni	mazowieckie	808,90
			190	189	102	139	131	191	161	146	143	129	130	107	100	87	jarociński	wielkopolskie	808,36
			79	52	52	78	41	21	94	78	49	79	76	141	112	88	górowski	dolnośląskie	808,18
			107	93	67	101	67	126	149	155	127	148	109	109	109	89	łobeski	zachodniopomorskie	807,81
			183	169	93	134	145	149	115	117	118	131	95	95	91	90	płoński	mazowieckie	807,33
			198	174	206	184	189	101	112	118	107	123	111	89	85	91	konecki	świętokrzyskie	807,02
7	9	8	5	20	14	31	66	44	26	4	70	78	102	82	98	92	świebodziński	lubuskie	803,70
			54	36	34	43	14	89	31	42	37	61	64	64	95	93	rawski	łódzkie	803,05
			124	111	110	114	129	133	145	149	130	142	143	143	129	94	gostyński	wielkopolskie	797,89
			160	175	134	145	103	137	81	95	99	101	93	93	88	95	sierpecki	mazowieckie	796,26
			62	109	152	142	172	158	55	122	79	5	78	75	42	96	kluczborski	opolskie	794,30

2001	2002	2003	2004	2005	2006	2007	2008	2009	2010	2011	2012	2013	2014	2015	2016	2017	Powiat	Województwo	Zamożność per capita 2017 (w zł)
		16	14	84	15	17	22	90	53	140	139	133	151	139	143	97	kamieński	zachodniopomorskie	793,56
			92	89	99	40	74	88	68	51	32	47	56	74	81	98	strzebiński	dolnośląskie	792,30
			84	68	31	125	108	49	106	97	94	33	66	72	79	99	łosicki	mazowieckie	791,75
			129	112	140	162	112	78	71	57	76	74	75	85	94	100	choszczeński	zachodniopomorskie	789,62
16	27	18	19	46	56	93	123	39	89	96	92	86	99	115	53	101	kwidziński	pomorskie	789,38
			219	146	201	213	174	245	187	191	147	85	132	112	107	102	otwocki	mazowieckie	786,87
			149	180	139	169	176	223	142	137	115	118	94	88	101	103	zgorzelecki	dolnośląskie	783,93
			126	103	61	22	54	154	198	231	244	199	134	147	113	104	piaseczyński	mazowieckie	780,30
			176	162	202	146	188	173	143	125	132	146	136	104	108	105	wieluński	łódzkie	778,71
		34	57	41	70	47	44	10	45	72	84	67	84	76	102	106	mragowski	warmińsko-mazurskie	778,32
			131	92	91	119	124	122	84	102	93	108	96	97	114	107	wolsztyński	wielkopolskie	777,96
			136	126	218	208	9	114	137	130	96	104	106	106	103	108	stargardzki	zachodniopomorskie	776,30
			139	178	180	117	152	197	164	150	151	191	192	160	163	109	ślawieński	zachodniopomorskie	774,83
			102	137	59	96	135	67	40	29	46	69	70	54	97	110	sztumski	pomorskie	774,80
			40	82	100	67	106	81	134	123	134	124	120	125	117	111	chełmiński	kujawsko-pomorskie	774,35
			104	121	116	120	177	50	141	143	121	125	112	101	119	112	wysokomazowiecki	podlaskie	771,53
			132	97	128	99	99	144	188	177	191	166	92	118	104	113	pińczowski	świętokrzyskie	771,52
	16	14	20	18	27	38	40	102	99	133	98	103	104	99	106	114	czarnkowsko-trzcianecki	wielkopolskie	770,95
8	3	3	3	31	32	4	1	46	35	55	81	68	80	83	120	115	białogardzki	zachodniopomorskie	770,20
			178	196	205	190	170	157	108	111	125	110	105	94	76	116	węgrowski	mazowieckie	769,91
			121	156	174	230	244	240	223	220	239	237	243	249	110	117	średzki	wielkopolskie	769,29
			114	128	53	77	64	84	125	139	149	136	124	121	116	118	makowski	mazowieckie	769,00
			110	95	118	130	147	196	122	90	95	95	119	124	126	119	gnieźniński	wielkopolskie	766,52
			120	88	95	137	107	150	130	129	100	77	91	102	115	120	sieradzki	łódzkie	765,94
13	19	32	24	42	44	23	45	96	73	109	116	105	107	123	111	121	lwówecki	dolnośląskie	765,56
			156	155	177	179	133	113	65	76	58	96	81	119	127	122	inowrocławski	kujawsko-pomorskie	764,65
			98	127	112	94	113	52	105	110	108	82	110	108	125	123	augustowski	podlaskie	761,37
			201	164	165	133	160	135	129	82	122	130	140	142	123	124	limanowski	małopolskie	760,23
			145	160	166	160	141	153	127	152	136	134	141	103	141	125	żniński	kujawsko-pomorskie	759,21
			153	159	126	83	130	118	150	134	128	144	163	137	138	126	mielecki	podkarpackie	758,85
			163	143	151	176	153	151	121	98	97	138	98	114	121	127	turecki	wielkopolskie	757,84
			244	216	155	121	119	179	167	131	120	112	117	120	131	128	grójcecki	mazowieckie	757,71
			128	151	122	106	69	20	97	101	148	154	205	202	214	129	tatrzański	małopolskie	752,58
			147	209	232	207	212	210	205	203	234	229	215	204	192	130	aleksandrowski	kujawsko-pomorskie	752,27
			246	267	267	254	218	188	159	200	210	203	190	180	167	131	szymborski	mazowieckie	751,76
			191	188	204	232	175	176	179	185	174	178	172	171	173	132	łowicki	łódzkie	750,29
			170	163	194	226	202	220	181	189	167	152	138	128	92	133	kraśnicki	lubelskie	749,78
			116	107	74	66	90	140	144	114	113	117	122	122	124	134	oświęcimski	małopolskie	749,18
			197	228	227	223	194	185	193	212	195	115	100	96	105	135	golubsko-dobrzyński	kujawsko-pomorskie	748,58
			185	145	154	135	79	38	93	88	123	149	129	161	140	136	ropczycko-sędziszowski	podkarpackie	743,80
			49	28	11	103	96	65	157	176	165	151	152	133	128	137	międzyrzecki	lubuskie	743,36
			135	148	138	110	78	106	132	77	126	111	116	132	152	138	żuromiński	mazowieckie	742,50
			91	184	178	192	150	226	185	175	171	147	167	155	122	139	wrzesiński	wielkopolskie	742,07
	31	19	29	3	4	6	34	14	61	119	124	100	154	170	6	140	leski	podkarpackie	741,58
			237	172	226	244	211	258	210	204	207	218	161	196	166	141	kępiński	wielkopolskie	738,58
			94	81	160	11	83	159	123	145	166	139	142	140	170	142	złotoryjski	dolnośląskie	734,13
			217	213	211	209	193	218	174	172	153	180	166	162	137	143	mławski	mazowieckie	734,03
			122	119	77	112	80	66	98	99	109	113	131	135	132	144	gorlicki	małopolskie	732,92

POWIATY

2001	2002	2003	2004	2005	2006	2007	2008	2009	2010	2011	2012	2013	2014	2015	2016	2017	Powiat	Województwo	Zamożność per capita 2017 (w zł)
			233	227	219	217	232	229	166	166	180	174	165	174	161	145	żywiecki	śląskie	731,85
			77	30	37	16	15	30	38	103	114	119	114	111	118	146	szczycieński	warmińsko-mazurskie	730,44
			97	132	121	60	73	9	102	120	150	122	149	166	191	147	goldapski	warmińsko-mazurskie	729,26
			204	191	171	172	182	177	133	167	162	127	133	164	147	148	stalowowolski	podkarpackie	728,80
6	17	20	9	63	108	88	10	57	86	121	117	89	128	127	136	149	raciborski	śląskie	728,20
			231	219	228	224	186	232	180	198	188	186	174	152	146	150	olkuski	małopolskie	727,43
			148	152	176	185	101	181	136	126	111	143	157	144	142	151	suski	małopolskie	726,87
			158	183	186	227	221	214	147	144	135	137	135	129	145	152	złotowski	wielkopolskie	726,15
			207	214	233	245	184	169	126	174	159	156	144	154	149	153	bocheński	małopolskie	725,95
			196	200	82	194	154	132	118	127	104	97	123	149	151	154	sochaczewski	mazowieckie	725,65
			118	102	192	197	195	225	234	251	247	205	209	187	160	155	janowski	lubelskie	725,49
			195	176	188	174	224	242	176	160	141	140	148	145	144	156	ostrowski	wielkopolskie	724,84
			199	71	149	218	180	222	211	94	198	185	103	150	157	157	olsztyński	warmińsko-mazurskie	724,77
			248	237	241	201	243	252	196	153	194	194	188	179	169	158	kartuski	pomorskie	724,17
			203	203	209	187	178	35	163	142	89	126	150	165	135	159	tomaszowski	łódzkie	724,12
			115	144	132	126	89	119	103	124	53	109	145	130	133	160	sandomierski	świętokrzyskie	723,92
			172	198	230	216	138	129	82	106	106	90	115	138	130	161	grajewski	podlaskie	722,93
			117	136	71	115	7	12	124	183	175	164	184	173	134	162	radomszczański	łódzkie	722,60
			202	205	189	177	225	260	184	171	189	195	199	197	156	163	miński	mazowieckie	719,87
			155	166	55	128	183	175	117	113	142	132	158	169	150	164	rycki	lubelskie	719,32
			193	194	167	116	144	111	59	138	129	135	159	159	159	165	jasielski	podkarpackie	718,99
			212	190	193	198	167	182	190	186	158	160	153	126	165	166	strzelecki	opolskie	718,55
			171	225	236	229	222	163	156	190	173	181	173	158	168	167	działdowski	warmińsko-mazurskie	718,42
			37	113	115	157	204	183	200	164	168	120	139	146	153	168	biłgorajski	lubelskie	718,15
			232	206	195	189	234	262	208	182	164	141	126	110	139	169	wodzisławski	śląskie	716,51
			164	154	107	122	208	204	183	179	177	170	169	167	177	170	łukowski	lubelskie	713,88
			261	253	265	275	269	199	182	181	196	182	178	172	178	171	lipnowski	kujawsko-pomorskie	712,16
			127	106	127	108	159	174	160	154	170	161	171	163	158	172	świdnicki	dolnośląskie	709,79
			69	51	124	105	115	117	101	162	178	179	181	157	164	173	bielski	podlaskie	705,91
			241	217	244	180	217	209	172	141	176	157	155	131	179	174	brodnicki	kujawsko-pomorskie	705,15
			63	47	94	107	140	116	153	170	157	114	201	184	174	175	wschowski	lubuskie	705,09
			137	157	164	182	142	130	177	184	182	187	162	175	186	176	jędrzejowski	świętokrzyskie	704,93
			184	177	199	154	146	207	158	163	161	168	170	188	184	177	kolski	wielkopolskie	704,59
			168	210	196	202	171	217	83	61	187	211	179	153	155	178	kozienicki	mazowieckie	704,45
			238	230	275	263	257	203	173	197	202	177	175	189	193	179	moniecki	podlaskie	704,35
			174	224	191	173	198	162	194	187	156	176	160	156	154	180	włoszczowski	świętokrzyskie	701,78
			215	226	250	260	245	212	171	208	211	219	220	206	207	181	hrubieszowski	lubelskie	698,85
			249	244	238	255	233	243	243	238	245	239	226	224	203	182	oławski	dolnośląskie	698,32
			112	140	159	144	149	146	58	83	105	121	121	177	171	183	lubański	dolnośląskie	697,72
			177	182	183	206	228	193	152	159	110	162	177	151	172	184	prudnicki	opolskie	696,63
			180	192	223	191	207	228	139	173	160	165	164	186	180	185	oleski	opolskie	695,65
			90	98	156	181	185	165	151	156	172	188	193	201	188	186	strzelecko-drezdenecki	lubuskie	695,17
5	35	15	101	118	137	74	132	93	154	161	155	163	168	134	175	187	starachowicki	świętokrzyskie	694,17
			162	94	144	170	134	105	201	165	140	145	127	183	181	188	siemiatycki	podlaskie	692,87
			264	220	235	237	261	233	197	209	205	204	191	181	176	189	świecki	kujawsko-pomorskie	692,54
			111	108	109	85	86	103	155	147	144	150	156	185	185	190	oleśnicki	dolnośląskie	692,53
			15	87	89	49	49	109	254	239	229	215	186	195	148	191	legnicki	dolnośląskie	691,30
			134	104	97	73	50	107	116	148	183	169	176	182	182	192	krośnieński	lubuskie	690,32

2001	2002	2003	2004	2005	2006	2007	2008	2009	2010	2011	2012	2013	2014	2015	2016	2017	Powiat	Województwo	Zamożność per capita 2017 (w zł)
			227	168	104	228	236	77	162	151	200	190	187	199	202	193	sokólski	podlaskie	689,69
			138	120	147	76	127	164	207	199	209	201	200	190	187	194	cieszyński	śląskie	689,36
			254	243	252	252	181	98	131	132	119	171	197	168	190	195	walecki	zachodniopomorskie	689,22
			181	212	210	214	226	270	229	249	253	252	256	246	224	196	pucki	pomorskie	687,75
			225	241	240	235	231	213	214	210	225	184	118	200	201	197	trzebnicki	dolnośląskie	687,46
			141	181	130	167	223	178	169	158	179	196	194	214	208	198	tomaszowski	lubelskie	687,31
			61	208	143	123	47	22	249	225	233	225	236	198	234	199	poddębicki	łódzkie	684,28
			179	179	175	147	192	186	192	188	193	198	185	191	196	200	nyski	opolskie	683,88
			123	221	83	199	157	194	244	227	220	172	231	210	204	201	brzeziński	łódzkie	678,87
			253	233	256	241	230	250	259	259	257	243	237	242	223	202	zwoleniński	mazowieckie	678,01
			186	150	200	164	163	161	202	195	208	217	212	212	215	203	rawicki	wielkopolskie	677,21
			175	165	214	259	237	216	241	244	246	246	244	117	189	204	zielonogórski	lubuskie	675,38
			266	251	243	225	259	253	247	222	243	232	206	226	209	205	kościński	wielkopolskie	674,44
			73	110	136	138	116	110	79	135	145	153	182	203	198	206	brzeski	opolskie	673,21
			240	238	245	212	270	276	224	218	154	192	210	207	216	207	nowotomyski	wielkopolskie	672,14
			173	223	216	161	190	187	203	206	219	223	230	230	218	208	dębicki	podkarpackie	671,94
			255	266	272	257	148	224	232	230	228	238	208	228	211	209	nowotarski	małopolskie	671,46
			144	7	10	171	139	79	168	168	163	158	146	192	195	210	wąbrzeski	kujawsko-pomorskie	671,15
			25	67	96	51	58	87	165	196	184	206	221	209	226	211	jeleniogórski	dolnośląskie	669,06
3	6	5	27	44	17	56	98	241	204	236	232	175	235	229	197	212	grodziski	mazowieckie	669,01
			228	218	229	196	200	200	209	207	152	202	189	176	183	213	kędzierzyński-kozielski	opolskie	668,11
			216	134	198	168	215	208	216	226	181	197	196	205	227	214	łaski	łódzkie	666,26
			206	122	103	155	2	263	240	223	190	167	147	193	212	215	łęczyński	lubelskie	665,76
			130	141	190	220	214	168	246	247	248	241	229	213	200	216	kamiennogórski	dolnośląskie	665,12
			161	133	150	149	164	156	191	211	197	159	203	215	205	217	wieruszowski	łódzkie	664,49
			169	202	220	183	156	170	146	169	133	183	180	194	206	218	dzierżoniowski	dolnośląskie	663,85
			234	232	221	234	238	248	227	213	213	228	232	221	219	219	wadowicki	małopolskie	663,47
			213	262	266	256	242	227	292	274	288	220	247	252	275	220	suwalski	podlaskie	662,76
			194	139	79	62	168	6	170	157	169	173	204	217	199	221	sanocki	podkarpackie	661,41
			159	153	146	178	229	251	225	240	240	231	219	225	213	222	szamotulski	wielkopolskie	659,93
			277	265	280	281	282	279	258	254	258	258	261	264	251	223	grodziski	wielkopolskie	659,73
			236	248	246	158	235	278	262	235	238	250	239	238	235	224	żyrardowski	mazowieckie	653,95
			140	135	125	148	169	166	138	87	146	155	202	211	217	225	nowosolski	lubuskie	651,54
			200	235	212	200	227	238	233	237	251	216	240	243	242	226	płocki	mazowieckie	651,49
			252	242	239	236	155	171	195	205	212	224	223	233	241	227	brzozowski	podkarpackie	651,47
			239	250	222	253	248	234	220	233	235	222	213	208	228	228	bolesławiecki	dolnośląskie	648,99
			267	279	271	258	266	283	237	241	221	235	225	231	222	229	radzyński	lubelskie	648,46
			257	270	282	233	240	172	245	232	227	221	227	239	243	230	opoczyński	łódzkie	647,35
			220	222	207	246	121	255	253	252	241	233	214	216	221	231	białobrzeski	mazowieckie	647,23
			167	255	213	270	206	257	256	258	231	262	264	258	250	232	wrocławski	dolnośląskie	646,08
			258	245	242	238	251	211	186	194	204	207	224	222	229	233	myślenicki	małopolskie	645,46
			182	161	237	250	219	123	178	193	203	208	207	219	225	234	żagański	lubuskie	645,44
			256	260	257	269	277	272	261	262	266	257	246	245	240	235	wejherowski	pomorskie	643,01
			214	229	224	203	197	237	213	202	214	214	222	235	230	236	ostrowski	mazowieckie	642,68
			151	170	133	98	199	205	228	217	215	210	216	218	220	237	hajnowski	podlaskie	642,50
			223	215	168	195	250	198	257	234	206	212	211	220	233	238	świdnicki	lubelskie	642,20
			189	211	173	151	203	184	248	201	216	244	245	241	237	239	stępski	pomorskie	642,04
			235	207	187	222	201	247	231	214	242	240	242	237	236	240	mikołowski	śląskie	639,84

POWIATY

2001	2002	2003	2004	2005	2006	2007	2008	2009	2010	2011	2012	2013	2014	2015	2016	2017	Powiat	Województwo	Zamożność per capita 2017 (w zł)
			269	256	258	211	213	128	236	246	249	253	252	250	244	241	łańcucki	podkarpackie	636,57
			209	158	158	243	278	261	260	250	236	245	241	251	252	242	toruński	kujawsko-pomorskie	636,39
			157	149	153	97	117	206	217	221	222	213	233	236	232	243	sokołowski	mazowieckie	632,98
			88	186	81	129	196	97	189	180	217	236	234	227	194	244	staszowski	świętokrzyskie	632,58
			188	201	179	188	137	201	212	215	201	209	218	148	231	245	zawierciański	śląskie	632,04
			51	99	98	80	16	94	175	178	192	193	217	100	238	246	jaworski	dolnośląskie	631,04
			259	239	234	240	252	264	264	256	252	249	257	247	249	247	pszczyński	śląskie	627,80
			289	300	292	294	290	306	226	216	199	234	198	232	245	248	bieruńsko-łędziński	śląskie	626,15
			93	55	106	215	265	16	206	136	131	92	137	136	210	249	stubiński	lubuskie	621,91
			280	285	281	285	279	235	252	255	267	260	258	260	247	250	niżański	podkarpackie	612,02
			278	275	253	271	283	281	276	283	271	274	267	223	266	251	nowodworski	mazowieckie	609,94
			263	277	273	266	263	256	222	269	276	265	271	273	270	252	radomski	mazowieckie	602,71
			208	197	248	239	239	244	235	242	254	255	248	240	254	253	obornicki	wielkopolskie	602,71
			262	240	264	262	264	259	221	229	226	226	228	234	248	254	lubartowski	lubelskie	601,84
			265	273	278	267	288	219	280	275	282	278	275	274	268	255	włocławski	kujawsko-pomorskie	601,58
			260	246	270	247	256	268	265	271	261	270	262	265	261	256	pabianicki	łódzkie	600,03
			229	236	225	210	262	236	250	265	262	263	259	244	239	257	nowomiejski	warmińsko-mazurskie	599,05
			285	280	251	249	280	288	287	281	274	281	273	276	264	258	legionowski	mazowieckie	596,93
			275	264	285	156	267	274	268	266	263	261	253	253	246	259	lubelski	lubelskie	593,71
			65	69	46	143	122	64	238	245	256	242	249	256	260	260	sejneński	podlaskie	592,41
			304	299	300	291	285	296	286	284	265	268	274	271	265	261	wołomiński	mazowieckie	585,99
			276	268	259	274	281	271	269	264	255	256	251	255	257	262	chrzanowski	małopolskie	585,00
			250	257	255	221	209	267	215	219	218	227	238	254	253	263	brzeski	małopolskie	584,23
			314	314	314	314	311	310	310	309	308	307	301	296	286	264	siedlecki	mazowieckie	583,18
			281	261	262	248	247	280	272	278	293	276	265	277	272	265	pruskowski	mazowieckie	579,29
			222	254	268	231	272	231	263	261	264	269	270	272	267	266	białski	lubelskie	577,70
			221	187	181	242	220	230	270	268	268	264	268	269	271	267	proszowicki	małopolskie	577,31
			299	296	172	292	260	291	251	257	259	254	250	248	259	268	leszczyński	wielkopolskie	577,30
			133	167	170	163	216	148	230	248	237	248	255	262	269	269	parczewski	lubelskie	577,27
			166	195	217	204	210	239	219	228	230	300	298	288	278	270	wałbrzyski	dolnośląskie	572,37
			218	173	184	141	109	180	110	86	223	230	113	270	277	271	lubiński	dolnośląskie	571,21
			86	77	135	111	165	190	218	224	224	247	254	257	263	272	gryfiński	zachodniopomorskie	570,29
			295	303	290	286	300	298	299	296	295	292	287	280	274	273	krakowski	małopolskie	570,27
			273	252	231	219	205	246	281	280	275	283	280	267	258	274	myszkowski	śląskie	566,95
			230	249	263	268	246	266	242	243	250	259	260	263	262	275	zgierski	łódzkie	566,88
			312	308	309	303	306	300	306	302	306	309	308	303	294	276	wielicki	małopolskie	563,16
			268	272	261	277	274	275	293	301	303	299	285	266	255	277	chełmski	lubelskie	562,20
			297	289	260	287	297	302	290	297	298	296	289	279	280	278	poznański	wielkopolskie	559,61
			287	288	283	283	275	289	289	273	278	279	276	268	276	279	pajęczański	łódzkie	555,02
			210	247	269	273	271	249	273	286	286	287	291	293	256	280	białostocki	podlaskie	545,12
			211	258	254	272	289	134	294	293	285	293	292	284	291	281	gorzowski	lubuskie	544,67
			270	278	249	261	254	265	239	263	260	266	269	283	283	282	opolski	lubelskie	544,64
			286	290	299	296	294	293	285	279	277	272	266	282	273	283	piotrkowski	łódzkie	544,17
			272	276	247	279	258	286	275	272	272	273	277	259	279	284	będziński	śląskie	542,72
			305	297	305	299	301	309	303	291	284	286	283	285	290	285	gliwicki	śląskie	542,19
			251	263	284	280	241	294	301	292	294	277	293	292	289	286	łódzki wschodni	łódzkie	542,11
			296	282	296	298	295	277	304	307	309	306	310	294	303	287	rzeszowski	podkarpackie	541,81
			300	307	303	297	304	307	298	290	300	288	290	286	281	288	gdański	pomorskie	541,31

2001	2002	2003	2004	2005	2006	2007	2008	2009	2010	2011	2012	2013	2014	2015	2016	2017	Powiat	Województwo	Zamożność per capita 2017 (w zł)
			245	286	279	264	255	192	266	270	281	285	286	290	288	289	ostrolęcki	mazowieckie	531,09
			224	259	277	265	268	254	267	267	270	271	272	278	284	290	tarnobrzecki	podkarpackie	529,69
			298	293	294	289	293	297	277	282	273	280	282	287	287	291	tarnowski	małopolskie	526,64
			283	294	295	282	253	195	283	285	283	289	296	297	295	292	przeworski	podkarpackie	525,70
			307	309	304	310	310	301	278	287	292	282	278	261	285	293	grudziądzki	kujawsko-pomorskie	523,65
			247	234	203	251	249	273	279	276	280	267	279	289	282	294	średzki	dolnośląskie	523,56
			271	271	274	284	273	221	255	260	269	275	281	275	292	295	dąbrowski	małopolskie	522,42
			282	274	289	290	276	147	271	277	279	284	284	295	293	296	kolneński	podlaskie	516,47
			288	291	287	302	305	304	297	299	291	290	295	298	297	297	bydgoski	kujawsko-pomorskie	509,89
			308	310	313	312	314	314	308	310	310	304	300	304	298	298	kaliski	wielkopolskie	507,18
			284	269	163	205	187	282	282	253	85	251	263	281	310	299	polkowicki	dolnośląskie	497,77
			292	287	286	295	286	284	288	300	301	301	304	299	305	300	kielecki	świętokrzyskie	497,44
			303	298	301	307	296	303	311	306	307	308	309	310	306	301	bielski	śląskie	494,91
			302	304	307	304	298	295	300	294	302	305	307	307	301	302	koniński	wielkopolskie	491,34
			309	306	302	305	308	313	312	308	311	310	302	301	299	303	rybnicki	śląskie	489,77
			290	302	298	293	292	285	291	288	289	298	297	300	302	304	krośnieński	podkarpackie	487,54
			293	292	288	276	291	269	284	289	290	295	299	306	304	305	nowosądecki	małopolskie	481,96
			306	311	308	309	303	287	309	312	313	313	312	312	312	306	przemyski	podkarpackie	479,13
			311	301	293	301	287	299	307	295	296	291	305	302	300	307	częstochowski	śląskie	477,29
			301	283	297	300	302	292	274	311	304	302	288	305	307	308	krapkowicki	opolskie	474,54
			310	312	312	311	312	312	313	313	312	311	311	311	311	309	zamojski	lubelskie	473,76
			294	305	310	308	307	311	302	303	287	294	294	291	296	310	opolski	opolskie	470,99
			291	281	276	288	299	290	296	298	297	297	306	308	308	311	kłobucki	śląskie	470,77
			274	284	291	278	284	215	305	305	299	303	303	309	309	312	kolbuszowski	podkarpackie	469,16
			313	313	311	313	313	305	295	304	305	312	313	313	313	313	skierniewicki	łódzkie	415,29
			279	295	306	306	309	308	314	314	314	314	314	314	314	314	łomżyński	podlaskie	368,09

MIASTA POWIATOWE

2001	2002	2003	2004	2005	2006	2007	2008	2009	2010	2011	2012	2013	2014	2015	2016	2017	Miasto	Województwo	Zamożność per capita 2017 (w zł)
1	1	1	1	1	1	1	1	1	1	1	1	1	1	1	1	1	Polkowice	dolnośląskie	6900,95
2	2	5	3	4	2	2	2	3	8	4	2	4	2	2	2	2	Piaseczno	mazowieckie	4576,37
14	4	10	12	7	12	10	8	12	7	5	10	7	6	3	6	3	Zakopane	małopolskie	4297,63
8	5	11	10	14	9	17	12	11	2	2	3	3	3	4	3	4	Kozienice	mazowieckie	4153,06
			59	66	85	54	64	95	24	31	37	83	62	51	27	5	Pruszków	mazowieckie	4151,67
26	21		30	15	10	14	22	23	4	6	6	5	5	5	4	6	Mikołów	śląskie	4150,68
			53	52	69	13	17	10	21	18	18	10	13	10	7	7	Grodzisk Mazowiecki	mazowieckie	4144,45
	34	15	11	9	5	4	3	9	12	8	19	19	7	14	15	8	Kołobrzeg	zachodniopomorskie	4131,25
			78	25	16	5	11	54	16	27	25	21	12	6	5	9	Goleniów	zachodniopomorskie	4079,89
5	12	13	14	5	7	3	5	4	10	13	27	14	9	7	11	10	Pruszcz Gdański	pomorskie	3915,12
			32	90	6	20	113	50	40	26	22	34	42	24	13	11	Wysokie Mazowieckie	podlaskie	3815,34
6	6	19	22	17	8	8	9	17	19	15	11	8	16	15	9	12	Oświęcim	małopolskie	3807,61
			43	80	46	6	4	25	5	3	5	2	4	8	8	13	Nowy Dwór Mazowiecki	mazowieckie	3797,92
17	7	14	6	16	3	22	21	52	6	7	7	17	10	11	16	14	Police	zachodniopomorskie	3755,88
20		31	138	22	49	40	34	36	20	21	4	6	8	9	14	15	Lubin	dolnośląskie	3739,26
4	11	3	4	3	50	37	55	20	41	19	28	42	26	31	25	16	Słubice	lubuskie	3722,68
			257	266	236	73	136	77	36	56	142	37	95	102	55	17	Trzebnica	dolnośląskie	3706,69
			174	124	139	148	158	106	75	45	40	31	31	29	17	18	Nowy Tomyśl	wielkopolskie	3696,87
14	13	35	25	21	14	7	20	29	17	12	16	20	18	12	12	19	Świecie	kujawsko-pomorskie	3656,91
			65	95	116	78	60	65	58	67	26	52	29	72	75	20	Bochnia	małopolskie	3597,46
19	23	29	24	23	21	33	28	33	27	11	12	9	17	13	10	21	Puławy	lubelskie	3533,35
25	19	40	29	39	31	24	63	37	55	36	21	40	40	38	30	22	Środa Śląska	dolnośląskie	3496,62
			68	69	40	27	19	34	22	20	9	22	28	23	24	23	Głogów	dolnośląskie	3490,96
			107	103	110	144	149	58	14	79	86	55	34	39	38	24	Międzychód	wielkopolskie	3489,52
			102	98	56	112	137	84	97	181	216	168	37	25	22	25	Puck	pomorskie	3484,79
11	24	22	13	28	36	32	39	22	28	17	17	11	21	27	21	26	Czarnków	wielkopolskie	3445,09
		4	2	20	22	55	53	6	18	9	20	15	19	16	23	27	Gryfino	zachodniopomorskie	3439,23
7	15	18	8	24	47	39	16	44	26	14	8	16	25	33	31	28	Kędzierzyn-Koźle	opolskie	3438,56
			75	117	107	149	83	24	115	94	79	54	46	45	45	29	Wieruszów	łódzkie	3423,30
	36	23	31	32	70	28	62	81	60	41	30	32	30	34	29	30	Węgrów	mazowieckie	3414,20
			224	260	231	228	75	198	144	110	141	105	68	32	76	31	Września	wielkopolskie	3392,40
		2	5	12	15	29	10	13	15	16	15	13	15	17	19	32	Drawsko Pomorskie	zachodniopomorskie	3389,99
			134	110	54	47	35	90	48	42	32	38	65	129	83	33	Gostyń	wielkopolskie	3381,39
			47	70	34	118	134	156	119	48	52	53	53	49	51	34	Koło	wielkopolskie	3360,77
	27	34	35	49	73	57	45	15	34	24	23	41	32	26	32	35	Cieszyn	śląskie	3343,05
	16	26	17	31	11	15	32	27	9	10	14	12	14	19	28	36	Sandomierz	świętokrzyskie	3342,49
		25	105	43	20	12	36	31	32	33	43	36	35	21	34	37	Bolesławiec	dolnośląskie	3334,41
			121	141	106	159	122	91	44	64	54	57	44	43	41	38	Mielec	podkarpackie	3298,24
			110	175	91	182	235	226	155	129	151	193	193	156	191	39	Wadowice	małopolskie	3275,65
13	8	9	9	18	13	21	25	35	3	28	49	18	27	36	26	40	Kwidzyn	pomorskie	3271,52
21	14	17	16	11	4	11	13	8	11	30	13	26	11	18	33	41	Limanowa	małopolskie	3269,84
			223	145	27	26	7	39	25	23	35	24	20	22	18	42	Legionowo	mazowieckie	3269,61
			106	113	128	103	87	79	39	44	31	23	23	20	20	43	Środa Wielkopolska	wielkopolskie	3263,42
		24	27	27	113	41	23	56	29	32	34	35	50	41	35	44	Rawa Mazowiecka	łódzkie	3261,64
			70	29	149	106	164	249	91	85	87	86	66	61	40	45	Sucha Beskidzka	małopolskie	3218,43
3	22		7	13	43	30	42	7	47	52	44	43	43	59	44	46	Żywiec	śląskie	3208,07
			113	105	65	166	70	71	84	62	60	48	33	35	42	47	Strzelin	dolnośląskie	3198,55
34		27	45	33	45	94	78	137	88	115	70	50	93	103	78	48	Sulęcín	lubuskie	3188,28

2001	2002	2003	2004	2005	2006	2007	2008	2009	2010	2011	2012	2013	2014	2015	2016	2017	Miasto	Województwo	Zamożność per capita 2017 (w zł)
			60	74	72	65	31	41	33	39	29	28	22	30	37	49	Piła	wielkopolskie	3175,45
			260	79	24	48	71	59	37	40	39	45	61	50	59	50	Stalowa Wola	podkarpackie	3173,42
			90	89	123	138	146	176	64	68	64	69	63	53	65	51	Płońsk	mazowieckie	3172,93
			146	122	115	105	92	135	66	61	71	49	36	37	39	52	Kutno	łódzkie	3162,37
			137	151	204	177	212	205	122	137	94	78	60	54	63	53	Tarnowskie Góry	śląskie	3151,07
			79	58	28	16	81	94	95	49	38	51	41	40	54	54	Żary	lubuskie	3150,90
			52	104	109	67	109	184	61	38	67	103	116	58	53	55	Żyrardów	mazowieckie	3137,99
			64	72	66	56	66	105	46	22	24	25	45	44	61	56	Garwolin	mazowieckie	3136,97
			207	224	242	235	213	257	225	223	161	94	104	77	70	57	Wieluń	łódzkie	3119,85
	9	37	34	60	101	35	27	38	31	37	45	47	51	46	48	58	Będzin	śląskie	3115,12
18	33	38	18	30	57	51	50	47	35	51	41	44	38	74	56	59	Jasło	podkarpackie	3114,57
			72	65	82	131	126	161	129	120	132	81	76	70	62	60	Kępno	wielkopolskie	3113,91
			162	130	121	90	97	140	235	214	218	222	179	65	80	61	Gryfice	zachodniopomorskie	3113,71
			129	165	200	18	14	32	59	66	50	46	54	56	73	62	Pszczyna	śląskie	3107,91
			200	174	147	64	57	93	57	81	93	92	73	92	94	63	Radomsko	łódzkie	3107,08
			259	231	195	186	192	211	192	126	190	136	100	76	90	64	Wieliczka	małopolskie	3102,43
			144	200	187	117	73	107	65	65	36	65	57	57	58	65	Łowicz	łódzkie	3097,01
			123	125	76	25	29	92	131	76	153	173	55	124	98	66	Szczecinek	zachodniopomorskie	3094,04
			157	155	210	95	195	162	69	50	65	67	48	47	49	67	Mińsk Mazowiecki	mazowieckie	3090,13
			94	86	95	76	72	126	71	34	42	29	24	28	47	68	Sokołów Podlaski	mazowieckie	3089,69
		12	33	59	183	34	84	220	113	119	92	27	110	119	50	69	Myślenice	małopolskie	3076,03
			122	96	117	153	161	127	30	47	47	56	52	52	52	70	Turek	wielkopolskie	3074,65
			87	134	129	110	117	61	80	80	99	72	74	60	43	71	Kartuzy	pomorskie	3067,03
			81	93	94	143	106	110	104	87	72	96	107	110	103	72	Dębica	podkarpackie	3064,69
			136	114	168	211	138	73	56	155	108	73	83	87	99	73	Sejny	podlaskie	3054,58
			139	56	88	61	145	40	98	101	128	186	174	91	137	74	Nowa Sól	lubuskie	3028,33
			125	62	33	44	116	233	130	82	98	71	87	68	96	75	Świdnica	dolnośląskie	3027,62
			213	195	167	184	189	141	50	63	68	64	71	81	64	76	Ciechanów	mazowieckie	3014,47
			119	207	191	190	209	85	159	127	125	127	119	112	77	77	Stargard Szczeciński	zachodniopomorskie	3013,40
			183	226	260	245	219	212	227	114	106	163	138	78	74	78	Ząbkowice Śląskie	dolnośląskie	3008,05
			49	75	99	91	103	179	86	105	135	85	89	113	84	79	Łańcut	podkarpackie	2988,60
			239	229	224	174	185	172	108	112	97	161	123	64	117	80	Inowrocław	kujawsko-pomorskie	2988,00
			164	166	197	145	61	57	42	43	74	77	47	42	36	81	Lidzbark Warmiński	warmińsko-mazurskie	2987,51
			115	167	103	71	68	113	121	107	143	124	109	122	107	82	Bytów	pomorskie	2978,74
			203	99	148	74	94	98	79	92	126	129	118	66	111	83	Mława	mazowieckie	2974,32
			26	10	29	9	40	43	49	134	133	169	106	88	97	84	Mragowo	warmińsko-mazurskie	2972,60
			172	205	235	220	171	168	105	77	81	89	92	63	71	85	Strzelce Opolskie	opolskie	2960,26
			62	116	92	100	77	87	149	118	115	93	91	75	106	86	Łobez	zachodniopomorskie	2952,16
			176	162	100	123	56	108	156	160	150	137	199	216	136	87	Sztum	pomorskie	2951,93
			250	215	201	80	170	187	198	159	149	160	81	96	91	88	Sochaczew	mazowieckie	2948,37
			74	239	105	157	102	153	112	166	184	139	88	94	89	89	Bełchatów	łódzkie	2945,82
			159	154	214	222	239	254	77	158	78	66	108	145	110	90	Nowy Targ	małopolskie	2942,95
27	25		19	34	71	81	105	97	45	55	55	58	69	104	67	91	Grójec	mazowieckie	2936,35
			77	37	59	75	133	14	67	57	59	63	80	67	81	92	Brodnica	kujawsko-pomorskie	2932,01
			37	84	63	62	86	123	74	71	83	59	56	69	66	93	Lębork	pomorskie	2930,46
			226	170	240	176	254	240	146	185	85	104	101	188	126	94	Wyszków	mazowieckie	2929,68
			168	146	161	113	89	60	106	84	136	157	139	125	158	95	Złotoryja	dolnośląskie	2910,93
			242	228	223	246	253	251	212	210	186	150	159	100	88	96	Gniezno	wielkopolskie	2909,08

MIASTA POWIATOWE

2001	2002	2003	2004	2005	2006	2007	2008	2009	2010	2011	2012	2013	2014	2015	2016	2017	Miasto	Województwo	Zamożność per capita 2017 (w zł)
			28	68	77	42	104	28	78	91	104	60	59	82	46	97	Lubliniec	śląskie	2907,90
15	31		21	2	41	77	76	45	85	59	51	61	77	84	115	98	Międzyrzecz	lubuskie	2906,67
			258	158	133	85	132	201	120	69	146	97	58	132	109	99	Oleśnica	dolnośląskie	2899,87
			63	35	122	72	93	148	43	53	80	84	82	98	68	100	Oława	dolnośląskie	2897,80
			209	45	196	234	125	213	162	173	84	110	122	79	95	101	Kłobuck	śląskie	2897,05
			212	115	158	180	215	204	158	128	139	183	146	73	87	102	Jawor	dolnośląskie	2895,30
			56	54	79	19	24	75	110	83	96	138	85	152	145	103	Nowe Miasto Lubawskie	warmińsko-mazurskie	2887,19
			253	223	184	207	245	261	141	122	66	39	64	71	72	104	Wołomin	mazowieckie	2887,00
			145	201	232	236	243	246	125	164	147	152	49	117	132	105	Szamotuły	wielkopolskie	2886,44
			127	181	60	120	166	121	90	73	56	33	75	86	93	106	Oborniki	wielkopolskie	2877,71
		30	88	67	97	135	67	53	117	136	170	62	96	121	140	107	Rypin	kujawsko-pomorskie	2873,18
			83	57	52	43	44	16	111	74	103	95	86	83	57	108	Radziejów	kujawsko-pomorskie	2871,74
			103	150	185	242	257	262	243	147	215	229	153	197	130	109	Wodzisław Śląski	śląskie	2871,03
			132	180	160	128	159	189	173	163	182	154	148	105	100	110	Milicz	dolnośląskie	2860,88
		36	55	6	174	79	142	104	54	70	53	82	112	99	85	111	Chrzanów	małopolskie	2859,44
			112	186	42	160	229	219	142	109	112	145	155	97	104	112	Brzeg	opolskie	2857,35
			143	123	143	187	168	258	189	179	204	216	164	109	141	113	Sanok	podkarpackie	2847,28
			180	163	211	216	181	158	196	195	173	176	144	123	125	114	Ostrów Wielkopolski	wielkopolskie	2847,20
			36	19	30	38	101	68	127	29	113	159	135	144	108	115	Łława	warmińsko-mazurskie	2839,74
			177	177	248	250	251	247	200	130	58	117	97	111	138	116	Krapkowice	opolskie	2836,57
		21	42	127	96	115	95	55	175	189	165	116	192	170	143	117	Nowy Dwór Gdański	pomorskie	2836,08
			95	63	125	99	46	131	150	99	131	143	163	160	128	118	Wolsztyn	wielkopolskie	2833,85
		20	48	51	53	36	121	144	133	97	82	109	157	90	69	119	Pisz	warmińsko-mazurskie	2831,80
22		8	97	138	61	109	99	146	167	170	111	99	149	126	134	120	Krosno Odrzańskie	lubuskie	2827,45
			182	169	68	108	85	171	96	104	155	76	129	175	139	121	Pułtusk	mazowieckie	2827,43
			51	94	118	132	91	88	138	95	63	91	111	85	113	122	Mogilno	kujawsko-pomorskie	2825,25
			185	152	37	69	124	130	132	177	122	204	160	143	155	123	Chojnice	pomorskie	2822,26
			61	87	112	125	80	117	118	58	61	74	94	93	92	124	Kościan	wielkopolskie	2820,84
			211	249	261	240	217	209	204	192	109	133	142	133	105	125	Zgierz	łódzkie	2814,79
			54	38	64	58	33	70	82	100	138	90	70	62	116	126	Olecko	warmińsko-mazurskie	2814,41
			149	156	170	141	96	120	68	96	88	149	172	202	199	127	Ostrów Mazowiecka	mazowieckie	2814,10
			184	171	86	129	139	78	176	202	166	98	168	182	151	128	Sępólno Krajeńskie	kujawsko-pomorskie	2803,18
			215	204	230	230	231	180	226	218	198	214	191	169	172	129	Tomaszów Mazowiecki	łódzkie	2801,84
			148	142	114	88	140	143	53	108	77	68	143	190	182	130	Myślibórz	zachodniopomorskie	2800,18
			235	217	25	23	54	118	38	86	156	171	133	95	82	131	Kościerzyna	pomorskie	2798,41
			201	218	190	192	184	173	161	131	46	112	223	176	176	132	Nakło nad Notecią	kujawsko-pomorskie	2796,15
			205	140	163	155	49	18	73	171	189	101	99	116	142	133	Otwock	mazowieckie	2795,40
			173	160	189	179	182	229	210	232	212	179	189	180	122	134	Jarocin	wielkopolskie	2792,07
			251	213	245	191	248	253	215	205	121	164	147	186	186	135	Lubaczów	podkarpackie	2790,25
			15	209	130	172	151	2	13	93	117	141	115	136	79	136	Kamień Pomorski	zachodniopomorskie	2788,09
		7	114	101	81	119	179	186	219	254	219	198	184	127	120	137	Augustów	podlaskie	2786,68
			228	253	238	195	120	169	89	139	195	166	158	128	146	138	Śrem	wielkopolskie	2786,48
			99	40	67	82	154	164	151	144	181	131	215	243	220	139	Starogard Gdański	pomorskie	2784,93
			124	100	39	46	177	206	101	89	101	151	130	148	124	140	Maków Mazowiecki	mazowieckie	2777,34
			153	120	132	111	43	159	221	72	127	147	126	171	131	141	Grodzisk Wielkopolski	wielkopolskie	2775,65
			130	136	181	225	252	225	152	199	203	197	212	151	144	142	Przeworsk	podkarpackie	2774,93
			80	81	102	152	82	66	193	206	192	128	117	153	162	143	Góra	dolnośląskie	2772,74
			187	178	176	93	37	109	147	121	196	106	132	155	101	144	Zawiercie	śląskie	2769,86

2001	2002	2003	2004	2005	2006	2007	2008	2009	2010	2011	2012	2013	2014	2015	2016	2017	Miasto	Województwo	Zamożność per capita 2017 (w zł)
			91	106	18	31	130	185	140	102	160	122	152	150	194	145	Świebodzin	lubuskie	2767,41
			155	210	226	210	240	260	248	237	223	221	224	162	149	146	Sierpc	mazowieckie	2760,59
			71	112	104	150	69	49	83	143	202	114	156	137	177	147	Wąbrzeźno	kujawsko-pomorskie	2756,46
			254	242	182	171	114	101	206	140	144	107	113	139	112	148	Przasnysz	mazowieckie	2755,40
			220	240	251	209	190	165	229	260	194	185	167	55	165	149	Radzyń Podlaski	lubelskie	2753,11
			166	202	119	102	163	244	163	145	76	212	150	204	102	150	Tczew	pomorskie	2750,91
			93	48	26	45	15	5	23	25	33	30	39	48	86	151	Gołdap	warmińsko-mazurskie	2750,90
			262	263	252	247	230	242	195	180	140	134	203	192	123	152	Białobrzegi	mazowieckie	2748,32
			233	252	253	260	262	259	241	216	221	178	214	184	129	153	Ostrzeszów	wielkopolskie	2747,31
			150	135	120	70	118	133	170	124	110	80	98	131	152	154	Wejherowo	pomorskie	2738,99
			221	258	222	199	162	82	154	141	130	135	84	89	154	155	Namysłów	opolskie	2736,41
			152	108	111	116	90	48	136	174	159	188	209	212	195	156	Tuchola	kujawsko-pomorskie	2736,05
			210	238	246	237	266	245	199	153	185	148	120	101	148	157	Łuków	lubelskie	2735,20
			171	109	154	127	100	63	197	186	201	206	136	161	150	158	Złotów	wielkopolskie	2734,49
			181	187	165	175	111	145	99	54	57	146	78	177	161	159	Kłodzko	dolnośląskie	2728,64
			158	255	215	213	201	115	87	117	75	119	121	167	164	160	Olesno	opolskie	2726,26
			193	214	254	218	241	266	207	220	207	177	154	200	178	161	Olkusz	małopolskie	2723,46
			104	143	78	53	59	64	62	98	48	70	90	130	160	162	Ustrzyki Dolne	podkarpackie	2719,49
			85	41	177	243	255	230	139	208	183	172	67	181	118	163	Tomaszów Lubelski	lubelskie	2719,26
			147	168	234	188	176	191	165	182	211	170	141	141	157	164	Chodzież	wielkopolskie	2718,00
			73	46	155	114	98	138	102	204	200	88	114	140	119	165	Świdwin	zachodniopomorskie	2716,17
			154	232	247	140	246	192	201	46	187	215	180	166	187	166	Lubartów	lubelskie	2715,12
40	29	33	44	111	62	134	115	154	123	149	134	113	173	149	163	167	Giżycko	warmińsko-mazurskie	2706,04
		32	188	196	202	121	228	208	250	238	90	218	72	138	206	168	Zgorzelec	dolnośląskie	2705,34
			117	44	144	92	41	19	51	103	95	100	105	154	147	169	Racibórz	śląskie	2704,53
		28	23	42	172	170	198	76	194	251	168	121	79	173	234	170	Busko-Zdrój	świętokrzyskie	2699,26
			100	203	207	136	156	239	185	200	205	199	198	203	170	171	Kamienna Góra	dolnośląskie	2697,18
			175	227	137	217	119	86	137	75	102	120	183	157	135	172	Żnin	kujawsko-pomorskie	2692,65
			191	91	205	253	155	210	236	252	248	211	202	191	197	173	Wołów	dolnośląskie	2690,17
			89	132	124	104	88	136	209	258	267	264	177	168	168	174	Białogard	zachodniopomorskie	2688,22
			156	77	180	165	210	190	100	212	91	196	166	120	121	175	Choszczno	zachodniopomorskie	2687,45
			198	225	151	231	214	214	171	213	174	140	176	164	179	176	Krotoszyn	wielkopolskie	2680,64
			116	50	98	107	135	72	76	123	119	108	125	108	127	177	Nidzica	warmińsko-mazurskie	2679,57
			39	61	131	122	58	167	188	230	116	245	226	225	210	178	Działdowo	warmińsko-mazurskie	2678,67
			248	208	192	206	207	216	254	156	226	241	258	255	189	179	Rawicz	wielkopolskie	2672,89
			92	128	89	139	79	103	114	165	124	162	137	118	133	180	Szczytno	warmińsko-mazurskie	2670,26
			222	246	241	252	250	202	220	211	231	231	187	220	252	181	Ryki	lubelskie	2668,71
			227	262	259	197	227	177	134	146	154	142	124	134	156	182	Kluczbork	opolskie	2667,35
			240	189	229	203	187	227	217	236	263	226	207	218	175	183	Wągrowiec	wielkopolskie	2667,10
			141	173	228	202	172	248	230	241	238	219	205	189	193	184	Słupca	wielkopolskie	2666,99
		39	82	64	126	142	157	182	169	222	191	144	103	107	169	185	Opoczno	łódzkie	2665,47
			219	183	173	98	52	134	177	194	237	201	182	241	209	186	Malbork	pomorskie	2661,61
			165	184	217	164	108	163	190	125	73	126	140	179	208	187	Głubczyce	opolskie	2661,04
			66	88	179	181	202	188	213	132	129	175	151	174	173	188	Jarosław	podkarpackie	2647,56
			109	121	108	130	129	83	145	154	193	115	170	158	153	189	Bartoszyce	warmińsko-mazurskie	2646,28
			57	47	141	232	211	142	107	150	158	118	127	106	114	190	Brzesko	małopolskie	2646,09
			241	230	178	163	174	178	181	88	163	174	216	209	223	191	Kolbuszowa	podkarpackie	2645,83
			151	157	150	101	194	256	93	217	230	87	145	146	166	192	Grajewo	podlaskie	2644,92

MIASTA POWIATOWE

2001	2002	2003	2004	2005	2006	2007	2008	2009	2010	2011	2012	2013	2014	2015	2016	2017	Miasto	Województwo	Zamożność per capita 2017 (w zł)
			108	76	51	66	47	26	164	197	118	75	134	142	184	193	Człuchów	pomorskie	2641,65
			120	190	164	86	186	181	168	190	69	158	102	194	207	194	Elk	warmińsko-mazurskie	2638,78
			142	161	188	137	244	203	178	138	199	207	131	114	60	195	Wałcz	zachodniopomorskie	2638,09
			186	172	135	168	165	166	92	113	214	191	194	201	174	196	Lubań	dolnośląskie	2626,74
			167	131	23	50	107	96	233	203	251	263	210	172	185	197	Golub-Dobrzyń	kujawsko-pomorskie	2626,34
			179	245	263	158	127	150	205	169	162	225	175	165	181	198	Sieradz	łódzkie	2619,71
			195	139	44	204	206	69	228	151	164	202	245	185	201	199	Ropczyce	podkarpackie	2616,09
			214	206	198	212	258	197	157	196	197	195	231	208	188	200	Biłgoraj	lubelskie	2611,71
			249	237	136	198	223	119	148	161	148	130	178	206	212	201	Włoszczowa	świętokrzyskie	2610,06
			67	8	17	59	26	51	70	116	89	167	128	183	204	202	Łęczycza	łódzkie	2607,89
			40	82	175	169	225	234	211	209	152	240	247	219	218	203	Żagań	lubuskie	2607,53
			206	261	249	264	268	235	237	265	259	258	255	222	202	204	Myszków	śląskie	2606,06
			46	198	220	189	169	238	262	263	235	165	206	224	180	205	Pleszew	wielkopolskie	2596,71
			58	78	58	146	208	199	218	207	120	187	197	207	167	206	Łosice	mazowieckie	2588,66
			118	133	140	156	123	42	244	248	247	123	186	210	192	207	Sławno	zachodniopomorskie	2587,14
			101	83	218	224	175	21	94	90	242	180	208	235	216	208	Kolno	podlaskie	2586,25
			135	147	127	96	30	129	183	184	167	182	238	221	196	209	Węgorzewo	warmińsko-mazurskie	2586,11
			267	268	268	267	263	268	265	233	220	251	201	196	214	210	Pabianice	łódzkie	2584,44
			169	164	32	124	153	89	103	188	114	181	232	242	227	211	Starachowice	świętokrzyskie	2580,01
			256	256	221	244	224	193	242	243	229	246	246	214	231	212	Żuromin	mazowieckie	2576,10
			50	36	48	97	128	125	116	111	177	194	237	250	215	213	Gorlice	małopolskie	2574,44
			252	247	93	238	196	157	187	226	255	253	225	215	249	214	Dąbrowa Tarnowska	małopolskie	2571,01
			111	102	83	229	197	160	153	193	213	190	221	187	171	215	Braniewo	warmińsko-mazurskie	2568,03
			216	222	225	219	238	30	208	215	188	234	240	198	235	216	Zambrów	podlaskie	2554,18
			247	185	152	126	131	116	126	133	107	153	161	147	213	217	Brzozów	podkarpackie	2552,54
			237	176	193	173	200	228	232	253	243	223	236	246	256	218	Prudnik	opolskie	2543,77
			231	194	186	208	148	221	255	264	264	227	259	251	241	219	Ostróda	warmińsko-mazurskie	2543,62
			126	188	216	194	204	128	143	148	176	125	188	178	198	220	Końskie	świętokrzyskie	2542,78
			160	191	206	256	247	170	257	227	262	249	242	230	226	221	Bielsk Podlaski	podlaskie	2541,17
			192	236	264	200	259	243	216	247	244	238	252	260	245	222	Kraśnik	lubelskie	2540,80
			76	235	258	241	144	196	172	198	105	79	181	205	232	223	Pyrzyce	zachodniopomorskie	2540,69
			190	233	213	215	178	236	203	162	225	237	220	217	211	224	Gostynin	mazowieckie	2536,24
			196	221	250	263	256	218	231	250	252	235	217	240	244	225	Staszów	świętokrzyskie	2536,15
			163	159	169	84	65	132	251	246	123	111	260	254	217	226	Strzelce Krajeńskie	lubuskie	2523,33
			178	199	90	154	112	114	174	106	145	132	196	135	219	227	Pińczów	świętokrzyskie	2517,95
			245	264	171	233	193	217	182	183	172	156	171	193	224	228	Zwoleń	mazowieckie	2517,54
			170	211	74	226	216	152	258	178	240	217	244	247	230	229	Parczew	lubelskie	2511,52
			204	85	19	193	110	149	202	152	137	189	162	115	221	230	Lesko	podkarpackie	2508,53
			208	193	203	49	150	102	109	187	100	102	169	239	200	231	Dzierżoniów	dolnośląskie	2508,45
			261	265	266	261	267	250	263	261	217	260	261	233	247	232	Zduńska Wola	łódzkie	2508,27
	10	6	20	26	38	52	51	46	52	35	171	200	204	211	222	233	Włodawa	lubelskie	2507,38
			197	248	146	60	218	252	160	219	175	236	211	236	255	234	Przysucha	mazowieckie	2506,93
			268	254	244	239	147	267	191	60	179	203	233	234	203	235	Świdnik	lubelskie	2503,53
		16	38	97	142	205	143	241	261	229	257	250	235	238	243	236	Aleksandrów Kujawski	kujawsko-pomorskie	2496,80
			131	73	35	83	203	224	252	235	209	210	190	199	246	237	Lwówek Śląski	dolnośląskie	2489,63
			265	126	156	255	234	183	222	201	222	192	229	228	258	238	Miechów	małopolskie	2486,04
			244	212	194	185	160	174	184	224	210	230	249	257	229	239	Szydłowiec	mazowieckie	2477,02
			199	149	199	178	188	223	72	157	157	247	185	223	205	240	Nysa	opolskie	2474,07

2001	2002	2003	2004	2005	2006	2007	2008	2009	2010	2011	2012	2013	2014	2015	2016	2017	Miasto	Województwo	Zamożność per capita 2017 (w zł)
			255	257	243	227	180	237	259	262	234	208	248	252	225	241	Opole Lubelskie	lubelskie	2464,94
			225	179	153	151	152	67	124	172	236	209	218	244	250	242	Wschowa	lubuskie	2461,11
			86	53	75	63	18	112	135	239	261	255	254	159	190	243	Janów Lubelski	lubelskie	2460,99
			133	118	55	87	167	111	63	168	245	248	227	229	239	244	Lipno	kujawsko-pomorskie	2455,46
			69	55	138	223	141	99	214	231	178	228	241	259	183	245	Lipsko	mazowieckie	2453,23
			84	92	162	162	205	122	240	225	227	233	256	231	251	246	Leżajsk	podkarpackie	2451,84
			243	243	256	254	222	147	166	175	250	232	265	237	260	247	Sokółka	podlaskie	2446,43
			236	250	262	249	232	264	224	255	246	261	251	213	242	248	Brzeziny	łódzkie	2445,05
			98	129	208	89	6	139	238	191	241	220	219	226	238	249	Krasnystaw	lubelskie	2444,33
			246	259	265	266	249	215	253	228	224	262	253	256	257	250	Jędrzejów	świętokrzyskie	2441,53
			202	251	227	201	237	175	180	240	206	213	228	245	233	251	Siemiatycze	podlaskie	2441,04
			234	219	157	214	242	62	256	234	265	266	267	267	262	252	Chełmno	kujawsko-pomorskie	2438,46
			194	119	87	251	261	263	266	259	260	243	222	232	236	253	Hrubieszów	lubelskie	2435,93
			264	107	237	259	183	155	179	135	254	184	243	248	248	254	Skarżysko-Kamienna	świętokrzyskie	2431,08
			229	241	80	161	221	231	246	242	208	252	262	265	264	255	Strzyżów	podkarpackie	2423,27
			266	144	209	257	265	100	264	267	266	265	264	263	265	256	Hajnówka	podlaskie	2417,24
			218	192	257	248	220	200	239	245	233	242	239	195	228	257	Łask	łódzkie	2410,83
			96	197	145	196	191	151	245	256	228	257	263	261	240	258	Ostrowiec Świętokrzyski	świętokrzyskie	2396,39
			230	234	255	258	226	124	128	167	180	205	200	227	253	259	Pajęczno	łódzkie	2395,83
			217	153	166	147	199	207	234	142	239	244	250	258	254	260	Nisko	podkarpackie	2391,33
			161	182	134	167	38	80	223	249	232	224	165	163	259	261	Poddębice	łódzkie	2390,45
			232	216	219	133	173	194	186	176	169	155	195	80	159	262	Proszowice	małopolskie	2390,22
			263	267	239	262	260	195	260	257	256	256	234	264	263	263	Mońki	podlaskie	2375,77
			140	137	212	183	233	232	247	221	258	239	213	253	237	264	Łęczna	lubelskie	2374,71
			189	220	233	265	264	255	267	268	249	254	257	266	266	265	Opatów	świętokrzyskie	2364,98
			128	148	159	221	48	222	249	244	253	259	230	249	261	266	Kętrzyn	warmińsko-mazurskie	2346,50
			238	244	267	268	236	265	268	266	268	267	266	262	267	267	Kazimierza Wielka	świętokrzyskie	2164,11

MIASTA INNE

2001	2002	2003	2004	2005	2006	2007	2008	2009	2010	2011	2012	2013	2014	2015	2016	2017	Miasto	Województwo	Zamożność per capita 2017 (w zł)
8*	17*	8*	13*	5	3	5	12	6	7	6	4	5	2	2	2	1	Dziwnów	zachodniopomorskie	9511,58
2	1	1	1	2	4	3	2	3	1	1	1	2	1	1	1	2	Krynica Morska	pomorskie	8785,90
7*	3*	7*	10*	6*	6*	4*	8*	8*	13*	8*	12*	7*	5*	5*	4*	3	Mielno	zachodniopomorskie	7783,42
12	18	8	8	13	15	7	3	2	3	3	7	3	8	5	3	4	Międzyzdroje	zachodniopomorskie	7372,64
5	7	4	4	6	1	2	6	11	9	4	3	9	9	7	4	5	Łeba	pomorskie	6594,51
6	8	9	6	12	10	11	7	9	12	8	5	4	3	3	5	6	Podkowa Leśna	mazowieckie	6564,74
10	26	6	18	4	2	9	5	15	18	17	6	6	4	4	7	7	Karpacz	dolnośląskie	6378,45
40	31		72	137	93	24	22	31	23	18	12	13	13	8	6	8	Ożarów Mazowiecki	mazowieckie	5943,10
14	3	14	16	20	17	6	1	28	13	5	8	10	6	6	9	9	Jastarnia	pomorskie	5851,23
3	6	5	7	9	13	14	14	8	8	7	10	7	7	9	10	10	Bogatynia	dolnośląskie	5411,62
7	5	7	10	10	16	17	11	10	16	15	14	12	12	14	12	11	Kleczew	wielkopolskie	5312,80
38	25	10	42	60	14	8	23	18	34	24	15	14	10	10	8	12	Świeradów-Zdrój	dolnośląskie	5198,02
57	16	17	12	18	21	15	20	7	20	12	11	8	5	13	14	13	Konstancin-Jeziorna	mazowieckie	5138,81
	10	2	5	7	8	12	9	12	11	13	13	15	15	12	11	14	Różan	mazowieckie	5114,55
25	40	16	46	46	27	62	72	54	25	30	24	18	24	17	18	15	Szklarska Poręba	dolnośląskie	5091,93
68	54		290	225	250	43	38	399	164	142	284	98	122	84	73	16	Szczyrk	śląskie	5061,79
			326	351	214	130	70	41	29	36	23	21	16	16	20	17	Stryków	łódzkie	5005,62
72	51	52	27	47	74	66	57	75	28	27	26	24	19	21	25	18	Margonin	wielkopolskie	4945,14
			156	81	41	57	27	29	83	65	44	57	55	35	36	19	Radzyń Chełmiński	kujawsko-pomorskie	4814,05
1	2	3	3	3	9	4	8	14	17	21	22	19	14	19	16	20	Łęknica	lubuskie	4707,47
			199	198	216	163	53	58	6	10	16	23	29	51	21	21	Kamieńsk	łódzkie	4673,05
		76	2	1	5	25	16	13	10	9	9	11	11	15	15	22	Kalisz Pomorski	zachodniopomorskie	4668,22
33	52	38	35	40	46	37	41	69	55	39	32	36	23	26	22	23	Władysławowo	pomorskie	4643,51
52	57		68	88	53	48	43	44	31	20	31	26	17	20	17	24	Kórnik	wielkopolskie	4581,84
59	47	56	52	134	54	31	50	76	36	35	36	37	22	24	26	25	Łomianki	mazowieckie	4550,80
70		20	49	26	78	44	37	39	33	22	17	25	26	31	56	26	Karlino	zachodniopomorskie	4432,22
41*	68*		67*	79*	67	46	49	42	58	55	49	47	33	27	24	27	Rzgów	łódzkie	4391,46
			19	177	33	26	34	151	46	49	55	48	49	30	35	28	Kąty Wrocławskie	dolnośląskie	4385,52
			120*	270*	439*	254*	568*	137*	327*	61	25	50	42	28	50	29	Gościno	zachodniopomorskie	4336,09
49	32	13	28	19	30	40	29	25	22	23	29	33	20	25	31	30	Gogolin	opolskie	4314,88
			96	151	215	213	39	72	167	268	176	77	152	110	164	31	Kisielice	warmińsko-mazurskie	4281,02
			198	224	402	337	351	450	439	479	436	327	253	338	252	32	Sieraków	wielkopolskie	4262,11
34	55	40	41	24	56	32	28	38	32	25	27	28	31	22	29	33	Mszczonów	mazowieckie	4245,39
44	29	34	29	11	34	10	17	181	71	46	94	74	38	46	39	34	Hel	pomorskie	4236,70
58	35	11	9	22	96	41	26	24	24	16	18	20	18	23	19	35	Połaniec	świętokrzyskie	4172,95
			71	188	76	82	85	117	45	41	45	38	39	48	27	36	Blonie	mazowieckie	4153,88
19		45	54	41	12	35	172	224	52	73	38	41	32	41	33	37	Józefów	mazowieckie	4148,49
53	34	48	34	74	28	23	69	66	40	29	35	42	48	18	34	38	Siechnice	dolnośląskie	4027,75
28	19	36	40	35	48	38	45	51	47	43	42	56	43	49	47	39	Ustroń	śląskie	4016,25
			204	63	35	250	217	254	174	40	30	22	21	29	32	40	Zbąszynek	lubuskie	4013,97
			134	62	189	49	60	187	120	59	182	168	132	100	63	41	Ustka	pomorskie	4006,89
			93	145	92	69	110	63	65	63	43	62	47	32	30	42	Milanówek	mazowieckie	3985,36
			167	138	128	98	114	210	64	48	41	75	74	60	60	43	Brwinów	mazowieckie	3962,60
			157	209	19	21	19	64	81	54	84	92	66	44	75	44	Mikołajki	warmińsko-mazurskie	3943,67
			194	263	25	53	10	4	59	365	21	46	170	95	51	45	Uniejów	łódzkie	3935,64
51		42	88	36	22	13	15	19	43	32	59	43	44	45	46	46	Niepołomice	małopolskie	3912,97
	49		47	101	75	63	18	17	19	26	34	39	35	33	28	47	Krynica-Zdrój	małopolskie	3896,89

* wśród wiejskich

2001	2002	2003	2004	2005	2006	2007	2008	2009	2010	2011	2012	2013	2014	2015	2016	2017	Miasto	Województwo	Zamożność per capita 2017 (w zł)
			75	87	115	74	67	130	153	145	112	88	121	102	90	48	Rzepin	lubuskie	3889,16
18	41	29	43	59	29	27	66	164	35	45	64	76	46	52	41	49	Serock	mazowieckie	3845,56
17		27	37	34	7	42	31	46	30	56	79	30	70	59	61	50	Ślawków	śląskie	3837,70
			63	54	69	36	55	52	75	37	56	60	36	47	45	51	Kostrzyn nad Odrą	lubuskie	3817,27
			95	112	154	118	94	81	283	290	172	144	90	94	182	52	Gołańcz	wielkopolskie	3809,79
	53	44	44	31	36	65	30	62	53	38	46	54	51	50	48	53	Pniewy	wielkopolskie	3806,73
	36		39	14	39	151	182	272	39	34	48	73	34	42	37	54	Bieruń	śląskie	3798,11
20	21	23	21	97	59	33	79	252	73	81	67	68	56	75	42	55	Miasteczko Śląskie	śląskie	3781,75
	22	19	22	44	117	85	109	169	50	51	62	72	37	37	64	56	Łaziska Górne	śląskie	3742,91
	13	37	31	37	23	112	159	53	54	58	68	67	41	36	44	57	Imielin	śląskie	3739,72
			124	160	121	59	129	222	66	76	60	71	73	118	113	58	Puszczykowo	wielkopolskie	3736,40
	38*	52*	46*	93*	151*	205*	86	61	92	66	69	58	57	56	70	59	Michałowo	podlaskie	3726,52
			80	114	24	56	24	135	26	134	33	84	157	128	86	60	Darłowo	zachodniopomorskie	3723,12
32	28	59	38	57	119	111	25	37	38	28	37	44	30	39	38	61	Ożarów	świętokrzyskie	3722,65
			110	175	205	142	289	276	101	71	105	110	93	65	65	62	Swarzędz	wielkopolskie	3716,63
			87	104	101	81	63	158	98	79	53	89	61	66	52	63	Skoki	wielkopolskie	3708,65
			178	217	254	223	231	204	134	122	85	91	60	107	91	64	Nekla	wielkopolskie	3686,73
		60	33	51	57	67	75	82	68	67	78	59	54	58	66	65	Dębno	zachodniopomorskie	3676,07
			210	360	319	280	463	402	107	100	144	163	159	82	13	66	Sońnicowice	śląskie	3650,42
			142	136	329	34	133	328	80	31	40	45	40	38	53	67	Babimost	lubuskie	3635,91
			137	194	132	126	167	196	87	130	163	166	175	155	142	68	Trzebiatów	zachodniopomorskie	3634,60
26	30	53	30	106	82	102	278	282	96	77	71	93	62	88	95	69	Zielonka	mazowieckie	3621,14
			81	230	99	70	90	143	88	57	97	100	59	69	40	70	Solec Kujawski	kujawsko-pomorskie	3620,29
			139	173	116	72	36	50	41	33	61	66	77	87	129	71	Zakroczym	mazowieckie	3610,60
			289	202	198	106	271	216	125	113	187	188	128	98	89	72	Radzymin	mazowieckie	3608,10
			271	320	223	239	259	175	245	144	150	273	125	149	171	73	Nowy Staw	pomorskie	3605,48
			162	282	299	269	138	311	139	89	99	81	78	89	87	74	Bukowno	małopolskie	3575,17
	46	41	26	33	77	61	44	20	70	72	63	99	65	62	71	75	Ośno Lubuskie	lubuskie	3569,91
			356	429	451	403	486	518	315	214	181	127	100	92	62	76	Nowe Skalmierzyce	wielkopolskie	3567,16
15	4		56	65	66	1	40	83	14	64	70	34	72	85	57	77	Szczawno-Zdrój	dolnośląskie	3564,86
			220	293	245	124	251	265	169	96	108	94	71	70	72	78	Żukowo	pomorskie	3564,82
23	56	25	83	30	26	18	13	16	15	19	20	27	28	34	69	79	Biały Bór	zachodniopomorskie	3563,75
			272	420	462	484	490	524	450	371	295	314	166	120	124	80	Wronki	wielkopolskie	3562,99
			179	317	284	314	371	258	193	178	175	134	102	73	98	81	Zator	małopolskie	3544,19
11	37	22	23	21	240	28	239	384	154	139	82	35	79	113	83	82	Polanica-Zdrój	dolnośląskie	3536,51
21	45	47	48	43	31	45	46	40	69	47	51	29	45	57	49	83	Cedynia	zachodniopomorskie	3533,50
			300	344	129	109	144	144	67	95	83	69	64	63	77	84	Sulejówek	mazowieckie	3519,58
			45	38	51	47	32	36	37	50	58	52	53	43	59	85	Mirosławiec	zachodniopomorskie	3516,29
			217	174	131	159	180	107	42	52	39	31	27	40	68	86	Tarczyn	mazowieckie	3510,99
			62	103	112	101	42	119	51	42	66	65	58	64	54	87	Barcin	kujawsko-pomorskie	3502,95
			458*	834*	576*	178*	404*	426*	276*	146	131	112	109	90	81	88	Wolbórz	łódzkie	3501,79
			236	377	338	355	356	396	224	133	111	114	85	72	74	89	Działoszyn	łódzkie	3500,47
			94	157	166	147	207	293	146	103	125	167	97	76	159	90	Brzeg Dolny	dolnośląskie	3499,54
			89	99	97	78	117	215	85	70	75	32	50	74	100	91	Obrzycko	wielkopolskie	3495,71
			402	405	407	370	284	354	304	203	192	197	141	96	78	92	Świątniki Górne	małopolskie	3487,55
			176	193	126	214	127	256	48	88	138	115	67	54	84	93	Góra Kalwaria	mazowieckie	3485,84
			504	506	517	474	457	418	178	285	336	360	326	275	82	94	Karczew	mazowieckie	3464,31
63	27	35	13	27	168	60	21	1	2	2	2	1	580	248	76	95	Nowe Warpno	zachodniopomorskie	3463,52
			283	376	376	148	154	195	422	387	266	284	290	545	110	96	Nowogrodziec	dolnośląskie	3455,58

MIASTA INNE

2001	2002	2003	2004	2005	2006	2007	2008	2009	2010	2011	2012	2013	2014	2015	2016	2017	Miasto	Województwo	Zamożność per capita 2017 (w zł)
			228	216	274	344	378	416	464	460	496	452	89	101	112	97	Drezdenko	lubuskie	3427,25
			105	102	146	247	288	86	115	97	100	118	84	79	58	98	Siewierz	śląskie	3423,40
			135	244	206	176	277	373	162	120	133	160	163	161	114	99	Pobiedziska	wielkopolskie	3415,19
			36	90	163	302	71	43	61	74	88	80	69	80	67	100	Raciąż	mazowieckie	3397,04
			206	219	297	257	163	401	103	196	225	190	146	119	80	101	Stęszew	wielkopolskie	3394,58
			407	457	411	382	497	468	78	118	310	103	134	77	115	102	Ząbki	mazowieckie	3388,53
			251	172	220	152	147	123	302	317	236	240	243	235	282	103	Kowalewo Pomorskie	kujawsko-pomorskie	3384,42
			145	50	47	140	142	194	189	236	260	230	294	211	135	104	Czarna Woda	pomorskie	3372,64
			64	169	247	50	267	349	326	234	159	111	104	68	79	105	Czchów	małopolskie	3352,40
			58	163	375	183	255	318	108	53	205	102	52	81	104	106	Buk	wielkopolskie	3352,31
9	12	12	15	25	38	58	65	110	94	83	119	104	107	136	119	107	Tuszyn	łódzkie	3351,73
			186	203	269	157	290	266	21	91	134	40	324	171	153	108	Wolin	zachodniopomorskie	3348,52
			463	493	489	400	451	496	252	357	402	385	323	324	128	109	Piastów	mazowieckie	3340,89
			61	93	152	97	81	60	89	123	173	255	279	224	120	110	Pasym	warmińsko-mazurskie	3339,03
	50		60	95	85	91	158	80	49	85	149	169	127	106	130	111	Ciechocinek	kujawsko-pomorskie	3337,17
			255*	246*	708*	663*	3*	80*	4*	4*	3*	5*	574	163	85	112	Stepnica	zachodniopomorskie	3332,79
			256	378	436	271	312	93	230	86	227	250	451	404	457	113	Mszana Dolna	małopolskie	3331,08
			70	77	79	19	48	59	133	129	65	136	118	109	105	114	Sława	lubuskie	3327,11
			151	323	197	133	400	441	137	121	234	173	142	130	121	115	Marki	mazowieckie	3311,25
			97	221	139	243	111	146	194	278	101	64	101	83	278	116	Suchań	zachodniopomorskie	3308,46
			99	152	394	407	516	551	432	115	89	194	173	141	170	117	Radlin	śląskie	3290,97
			152	115	118	77	95	27	79	75	81	105	75	67	99	118	Wisła	śląskie	3289,34
			549	545	477	405	502	555	423	117	290	317	236	222	248	119	Radzionków	śląskie	3287,59
8	58	31	55	45	37	22	35	49	91	84	86	130	105	152	101	120	Górowo Iławeckie	warmińsko-mazurskie	3283,29
22	24	28	24	29	11	55	80	65	62	136	76	79	96	55	139	121	Lubniewice	lubuskie	3282,72
			221*	453*	499*	562*	461*	221*	342	349	198	222	303	265	286	122	Tychowo	zachodniopomorskie	3280,18
			243	330	270	279	350	326	297	313	286	285	240	140	122	123	Kępice	pomorskie	3272,60
			265	337	396	406	309	236	396	355	259	86	80	104	118	124	Pogorzela	wielkopolskie	3247,94
			183	384	370	481	291	543	156	154	208	213	126	362	94	125	Lędziny	śląskie	3247,39
			170	258	341	346	331	433	177	197	194	184	137	124	125	126	Czechowice-Dziedzice	śląskie	3240,40
			242	311	306	231	210	154	127	124	127	141	83	93	134	127	Skawina	małopolskie	3240,27
			312	220	124	190	176	262	228	156	117	135	304	176	148	128	Wielichowo	wielkopolskie	3229,77
			408	288	64	446	410	449	356	288	207	156	189	179	156	129	Mikstat	wielkopolskie	3225,85
			102	132	63	94	125	137	90	62	73	61	92	117	117	130	Brańsk	podlaskie	3217,25
			219	296	219	187	195	242	142	125	91	87	63	103	136	131	Resko	zachodniopomorskie	3214,03
			273	247	334	327	301	480	237	201	72	119	194	160	174	132	Jelcz-Laskowice	dolnośląskie	3213,33
			77	49	276	137	229	115	93	137	155	142	131	111	127	133	Dobczyce	małopolskie	3208,99
			515	517	484	416	106	504	370	282	324	311	264	105	106	134	Czeladź	śląskie	3207,26
			245	28	346	343	501	544	218	258	405	475	25	192	294	135	Knurów	śląskie	3191,14
			301	308	305	326	353	325	397	411	235	232	246	319	307	136	Kłeco	wielkopolskie	3190,73
			470	525	448	539	51	23	112	230	383	205	144	168	88	137	Kobyłka	mazowieckie	3190,63
			138	170	373	256	335	289	236	219	254	116	153	182	108	138	Żarów	dolnośląskie	3188,35
			130	72	86	119	135	145	84	78	98	83	76	91	123	139	Kowal	kujawsko-pomorskie	3181,77
			84	200	317	267	185	319	347	391	323	310	226	204	137	140	Golczewo	zachodniopomorskie	3174,38
			195	318	356	298	274	379	158	184	252	180	178	135	152	141	Czerniejewo	wielkopolskie	3158,43
			306	130	184	145	292	136	132	339	271	355	299	217	111	142	Brześć Kujawski	kujawsko-pomorskie	3157,40
			177	131	103	113	112	88	128	180	270	277	211	273	231	143	Myszyniec	mazowieckie	3155,64
			109	107	239	278	332	348	102	216	223	208	185	164	175	144	Prochowice	dolnośląskie	3155,54
13	33		51	69	40	89	101	92	77	82	154	101	88	53	92	145	Duszyni-Zdrój	dolnośląskie	3154,84

2001	2002	2003	2004	2005	2006	2007	2008	2009	2010	2011	2012	2013	2014	2015	2016	2017	Miasto	Województwo	Zamożność per capita 2017 (w zł)
			14	16	6	155	189	165	131	177	166	225	207	202	165	146	Orzysz	warmińsko-mazurskie	3148,04
			182	108	113	134	121	183	135	149	110	90	158	133	193	147	Łaskarzew	mazowieckie	3146,64
			203	168	155	203	105	70	449	259	121	161	334	438	284	148	Korsze	warmińsko-mazurskie	3139,68
			79	68	134	167	145	120	124	138	130	152	164	153	157	149	Biała Piska	warmińsko-mazurskie	3139,64
			207	113	158	108	186	278	195	194	145	216	202	190	192	150	Jutrosin	wielkopolskie	3135,75
		33	118	15	80	68	4	5	76	126	179	214	149	134	154	151	Ujazd	opolskie	3132,20
			115	56	107	103	97	148	201	170	104	174	176	212	186	152	Żerków	wielkopolskie	3131,25
			189	164	153	189	169	139	170	224	116	158	81	131	141	153	Górzno	kujawsko-pomorskie	3129,61
39	23	32	20	58	90	195	220	170	72	106	103	154	110	99	107	154	Ślesin	wielkopolskie	3120,32
			171	166	144	165	78	102	63	90	52	63	94	97	151	155	Bobolice	zachodniopomorskie	3118,09
			253	141	248	245	302	281	172	166	226	82	177	148	109	156	Sulmierzyce	wielkopolskie	3117,85
			364	205	291	322	240	304	121	143	129	126	209	220	172	157	Miejska Górka	wielkopolskie	3106,30
			421	394	371	369	257	386	126	369	285	375	321	210	194	158	Poniec	wielkopolskie	3106,19
			355	414	410	439	438	505	266	94	109	165	99	150	167	159	Osieczna	wielkopolskie	3101,79
			122	248	167	79	104	163	312	98	107	146	140	169	353	160	Mieszkowice	zachodniopomorskie	3100,07
			175	299	323	308	236	415	344	247	261	123	292	199	158	161	Odolanów	wielkopolskie	3095,87
			78	66	246	215	91	108	179	490	364	430	514	337	219	162	Nieszawa	kujawsko-pomorskie	3095,52
			153	189	287	283	287	305	181	119	123	97	114	203	176	163	Opalenica	wielkopolskie	3093,67
			144	61	169	86	190	180	129	116	115	124	115	112	132	164	Skwierzyna	lubuskie	3092,07
			246*	982*	1225*	1045*	284*	388*	221*	104	93	121	108	151	241	165	Czyżew	podlaskie	3091,53
	17		108	207	264	205	262	290	321	69	113	219	206	172	97	166	Skórcz	pomorskie	3091,50
			119	105	106	162	225	302	229	162	212	196	87	121	166	167	Lubawa	warmińsko-mazurskie	3088,71
			173	234	72	71	54	103	74	68	80	113	98	154	116	168	Brusy	pomorskie	3085,32
			413	466	424	470	343	153	276	443	267	189	242	200	199	169	Wiązów	dolnośląskie	3084,98
			478	509	541	547	395	247	340	298	487	486	363	315	236	170	Konstantynów Łódzki	łódzkie	3075,52
			116	133	50	265	226	179	411	400	463	438	380	186	371	171	Rajgród	podlaskie	3068,49
	44		85	32	174	273	366	184	223	167	102	148	136	157	43	172	Nałęczów	lubelskie	3060,83
			169	140	157	185	103	106	180	157	90	96	155	139	177	173	Kcynia	kujawsko-pomorskie	3060,40
	9	26	121	126	58	20	171	21	57	87	151	122	256	181	212	174	Muszyna	małopolskie	3058,01
			252	261	181	161	224	173	138	102	77	55	113	162	93	175	Głinojeck	mazowieckie	3055,94
	38	54	32	53	55	121	96	105	136	217	245	224	193	191	102	176	Polanów	zachodniopomorskie	3052,37
			129	201	81	75	107	356	113	132	156	128	138	144	144	177	Trzebinia	małopolskie	3049,15
			128	185	363	73	155	74	305	392	497	382	339	126	155	178	Twardogóra	dolnośląskie	3048,03
			232	98	95	255	134	45	327	415	329	176	150	108	133	179	Radków	dolnośląskie	3047,46
			319*	864*	671*	447*	92	56	157	110	315	181	182	146	160	180	Bobowa	małopolskie	3047,03
			172	372	313	287	204	232	190	235	139	151	133	127	203	181	Strzelno	kujawsko-pomorskie	3042,91
			298	397	366	397	448	331	240	80	178	269	147	227	185	182	Wieleń	wielkopolskie	3033,96
			385	312	343	377	326	332	274	195	374	249	154	196	224	183	Rymanów	podkarpackie	3032,54
			566*	428*	1017*	299	347	431	386	422	317	183	435	397	233	184	Daleszyce	świętokrzyskie	3029,81
			101	251	147	194	128	176	249	231	269	253	285	243	208	185	Chorzele	mazowieckie	3028,95
			492	439	504	510	456	475	243	198	203	187	210	216	218	186	Dobrodzień	opolskie	3027,13
			340	123	73	153	170	280	100	312	353	412	486	451	466	187	Lubień Kujawski	kujawsko-pomorskie	3022,15
			205	84	130	144	87	33	296	202	57	132	267	374	298	188	Dobiegniew	lubuskie	3019,52
			229	191	260	128	164	26	110	92	87	150	120	61	147	189	Sieniawa	podkarpackie	3016,37
			218	184	108	228	230	229	149	181	165	201	281	252	204	190	Rakoniewice	wielkopolskie	3015,70
			288	195	232	297	249	283	171	173	183	257	200	125	198	191	Woźniki	śląskie	3010,83
			494	450	372	463	346	422	261	242	126	322	343	372	323	192	Świebodzice	dolnośląskie	3007,35
		51	123	268	145	261	152	109	198	174	224	217	244	197	173	193	Żarki	śląskie	3007,26
			370	455	422	427	493	492	399	304	248	238	254	166	245	194	Barlinek	zachodniopomorskie	3007,17

MIASTA INNE

2001	2002	2003	2004	2005	2006	2007	2008	2009	2010	2011	2012	2013	2014	2015	2016	2017	Miasto	Województwo	Zamożność per capita 2017 (w zł)
			397	262	414	380	510	451	440	428	428	321	233	289	306	195	Miłosław	wielkopolskie	3006,76
			401*	124*	233*	92*	129*	161*	592*	228*	162*	514*	374*	219*	338*	196	Morawica	świętokrzyskie	3003,19
			264*	396*	448*	572*	554*	1245*	418*	298*	554*	188*	251*	460*	335*	197	Opatówek	wielkopolskie	2999,55
			347	111	226	224	349	446	349	370	355	178	229	311	168	198	Kudowa-Zdrój	dolnośląskie	2999,54
			304	226	315	237	188	217	253	228	273	258	161	244	257	199	Lwówek	wielkopolskie	2993,78
			244	375	360	233	447	255	301	207	242	437	325	274	253	200	Witnica	lubuskie	2987,63
			346	85	328	306	88	172	258	225	210	218	215	123	149	201	Szamocin	wielkopolskie	2987,60
			428	458	302	362	458	306	454	413	469	143	179	278	265	202	Sobótka	dolnośląskie	2986,70
60	39	18	91	285	238	207	241	313	430	291	439	252	204	384	23	203	Stronie Śląskie	dolnośląskie	2983,48
			185	182	127	193	68	111	247	186	136	70	95	471	445	204	Dobrzyń nad Wisłą	kujawsko-pomorskie	2982,84
			92	135	142	117	143	112	250	206	379	414	258	309	318	205	Miłomłyn	warmińsko-mazurskie	2981,97
			457	487	459	347	539	521	406	375	438	339	282	165	247	206	Halinów	mazowieckie	2976,59
	15	57	57	52	44	39	62	32	44	44	47	53	68	86	145	207	Suraż	podlaskie	2976,20
			240	210	114	125	100	104	212	284	221	237	395	411	150	208	Piotrków Kujawski	kujawsko-pomorskie	2976,17
			215	148	141	143	238	182	192	163	257	139	252	266	207	209	Kargowa	lubuskie	2974,63
			258	356	331	209	373	463	202	105	274	309	359	381	268	210	Mosina	wielkopolskie	2970,63
			127	240	311	419	518	471	390	189	135	164	119	116	195	211	Mieroszów	dolnośląskie	2968,40
			65	215	228	246	149	230	175	160	120	109	112	156	163	212	Borek Wielkopolski	wielkopolskie	2965,64
			202	235	292	240	433	421	147	187	292	288	336	253	180	213	Pyskowice	śląskie	2961,29
			281	245	193	184	175	186	351	347	358	298	271	223	210	214	Susz	warmińsko-mazurskie	2960,85
			464	350	365	387	418	341	242	350	305	306	315	417	363	215	Grabów nad Prosną	wielkopolskie	2960,53
			125	78	43	127	162	193	186	114	74	85	124	178	250	216	Debrzno	pomorskie	2958,43
			337	395	309	216	218	248	314	293	365	172	172	177	266	217	Sokołów Małopolski	podkarpackie	2956,49
			348	223	378	436	120	448	295	239	244	341	430	322	190	218	Rydzyzna	wielkopolskie	2953,93
			212	122	94	87	76	84	119	128	148	207	165	180	226	219	Skępe	kujawsko-pomorskie	2951,76
			158	256	224	139	187	333	289	389	461	404	407	360	420	220	Sulechów	lubuskie	2944,32
			0	324	512	438	306	357	264	283	174	137	205	193	223	221	Prószków	opolskie	2944,08
			143	71	88	90	77	47	97	176	143	138	116	170	131	222	Młynary	warmińsko-mazurskie	2944,08
			440	497	420	534	559	563	489	455	477	470	510	387	292	223	Libiąż	małopolskie	2943,40
			285	478	393	349	390	483	532	511	388	503	425	401	365	224	Oborniki Śląskie	dolnośląskie	2942,18
			493	399	413	508	369	374	99	179	146	195	230	236	237	225	Leśnica	opolskie	2941,54
			141	150	110	154	153	147	141	127	141	147	117	132	189	226	Małogoszcz	świętokrzyskie	2941,44
			209	180	263	260	256	314	552	430	185	370	453	499	331	227	Jasień	lubuskie	2935,46
			328	159	125	100	168	301	267	229	152	384	350	351	332	228	Śmigiel	wielkopolskie	2935,33
			305	171	70	242	214	228	251	159	160	117	130	137	55	229	Krajenka	wielkopolskie	2932,11
			469	535	518	501	476	512	285	191	418	401	235	245	184	230	Bielawa	dolnośląskie	2929,02
			268	316	202	358	370	381	320	254	239	324	260	138	249	231	Łochów	mazowieckie	2921,65
			98	340	253	319	399	430	384	395	454	391	272	232	200	232	Miastko	pomorskie	2916,99
			131	301	301	303	228	89	311	352	251	203	222	237	276	233	Kock	lubelskie	2916,49
			226	83	277	64	200	268	322	261	243	145	289	195	214	234	Jeziorany	warmińsko-mazurskie	2915,38
			238	236	194	200	119	241	140	141	209	153	188	295	240	235	Zduny	wielkopolskie	2914,78
			473	472	455	414	360	447	213	215	283	242	283	361	361	236	Nowy Wiśnicz	małopolskie	2912,03
			187	314	231	244	443	388	160	200	246	354	300	185	238	237	Strzegom	dolnośląskie	2911,94
31	42	39	59	94	89	120	116	221	273	223	255	287	251	174	304	238	Sompolno	wielkopolskie	2910,75
			140	155	272	345	450	536	316	263	431	397	348	229	126	239	Brzeszcze	małopolskie	2910,47
		49	221	181	201	192	235	156	293	321	369	241	197	327	357	240	Czarne	pomorskie	2909,37
			294	290	279	312	342	439	244	205	318	359	217	270	225	241	Murowana Goślina	wielkopolskie	2906,33
			415	353	427	491	472	327	404	361	321	379	262	205	310	242	Krobia	wielkopolskie	2905,39
43	43	24	17	39	42	16	83	114	143	140	128	95	103	122	220	243	Borne Sulinowo	zachodniopomorskie	2903,41

2001	2002	2003	2004	2005	2006	2007	2008	2009	2010	2011	2012	2013	2014	2015	2016	2017	Miasto	Województwo	Zamożność per capita 2017 (w zł)
			443	437	475	411	389	472	331	277	211	223	180	219	202	244	Strumień	śląskie	2895,98
			291	100	105	169	113	101	254	333	153	271	296	240	295	245	Mrocza	kujawsko-pomorskie	2893,91
			387	422	322	398	354	393	445	449	476	429	239	396	418	246	Koronowo	kujawsko-pomorskie	2893,03
			166	283	266	330	384	251	123	307	291	290	365	283	191	247	Gubin	lubuskie	2890,98
			266	297	289	252	246	392	260	308	376	400	412	316	270	248	Skarszewy	pomorskie	2889,86
			466	436	507	479	527	469	491	493	457	392	477	430	502	249	Pelplin	pomorskie	2889,24
			1587*	1196*	1469*	1447*	1058*	1156*	1384*	475	313	337	305	458	423	250	Nowe Brzesko	małopolskie	2889,23
			425	430	487	495	529	530	372	439	465	474	405	333	264	251	Skoczów	śląskie	2886,68
			395	479	476	353	363	382	374	249	258	170	381	286	316	252	Żmigród	dolnośląskie	2885,20
			165	154	229	188	151	178	286	330	298	280	352	357	239	253	Miłakowo	warmińsko-mazurskie	2884,82
			389	431	374	420	295	264	330	238	204	221	223	173	146	254	Słomniki	małopolskie	2883,35
			433	370	332	462	386	363	456	462	363	328	440	382	346	255	Janowiec Wielkopolski	kujawsko-pomorskie	2880,12
			550	407	460	468	465	371	498	549	521	520	502	498	492	256	Ogrodzieniec	śląskie	2872,97
			224	271	183	212	183	190	299	271	171	229	238	207	178	257	Łasin	kujawsko-pomorskie	2871,51
			377	294	296	276	253	271	313	348	308	332	320	272	312	258	Łabiszyn	kujawsko-pomorskie	2870,81
			188	167	267	505	296	296	525	384	372	182	196	284	322	259	Wojcieszów	dolnośląskie	2870,35
			339	64	337	96	118	297	478	437	377	313	470	481	374	260	Szlichtyngowa	lubuskie	2865,71
			237	212	200	172	115	227	256	267	217	247	224	355	217	261	Kamień Krajeński	kujawsko-pomorskie	2863,57
			275	264	98	92	84	73	191	151	147	106	156	167	392	262	Byczyna	opolskie	2863,30
			319	250	192	175	141	267	279	251	370	302	220	290	267	263	Tuczno	zachodniopomorskie	2862,65
			423	411	362	360	419	342	438	401	446	289	379	317	229	264	Supraśl	podlaskie	2856,90
			302	369	281	222	275	253	215	250	311	361	316	267	201	265	Gąbin	mazowieckie	2856,41
			418	456	428	311	358	461	508	524	493	454	340	287	196	266	Dobra	wielkopolskie	2855,91
			545	542	485	285	379	344	434	402	320	281	275	246	197	267	Koziegłowy	śląskie	2855,11
			100	144	159	158	198	131	148	148	137	131	191	302	376	268	Chociwel	zachodniopomorskie	2853,56
			1413*	1490*	985*	957*	1140*	1311*	1420*	1393*	1348*	1208*	500	368	425	269	Dobrzyca	wielkopolskie	2851,72
			477	512	403	372	499	425	233	226	389	399	371	344	209	270	Skała	małopolskie	2851,34
			383	270	161	342	258	166	270	289	200	204	295	281	299	271	Szczuczyn	podlaskie	2850,80
			133	142	170	229	260	244	109	99	96	49	82	71	246	272	Międzybórz	dolnośląskie	2849,13
			756*	1478*	1279*	911*	831*	1183*	668*	487*	433*	84*	190	158	254	273	Mrozy	mazowieckie	2847,99
45		30	163	428	122	318	377	406	487	554	482	383	366	297	300	274	Piechowice	dolnośląskie	2847,46
			381	412	136	366	381	443	287	463	265	366	384	398	409	275	Rogoźno	wielkopolskie	2846,66
			174	199	87	30	47	138	268	152	193	251	250	421	338	276	Cieszanów	podkarpackie	2846,64
		43	76	76	123	95	52	132	165	309	354	233	198	271	351	277	Ińsko	zachodniopomorskie	2842,23
			336	206	312	300	281	212	219	209	240	299	269	268	259	278	Czersk	pomorskie	2841,28
			452	476	179	488	436	330	435	512	489	449	506	487	448	279	Nasielsk	mazowieckie	2840,96
			126	125	165	217	325	223	203	193	249	212	139	175	222	280	Cybinka	lubuskie	2839,42
			350	388	421	373	396	365	381	386	229	133	231	145	272	281	Mogielnica	mazowieckie	2838,51
			193	147	298	219	139	35	291	346	287	300	259	375	243	282	Pelczyce	zachodniopomorskie	2837,65
			120	277	171	210	58	113	56	190	28	362	565	407	140	283	Ruciane-Nida	warmińsko-mazurskie	2835,78
			439	228	283	131	237	409	360	452	375	422	385	403	329	284	Biskupiec	warmińsko-mazurskie	2835,27
			148	222	65	99	150	30	173	135	238	304	208	241	188	285	Czerwieńsk	lubuskie	2834,49
			262	302	111	160	193	85	150	232	188	260	221	256	302	286	Połczyn-Zdrój	zachodniopomorskie	2832,74
			399	309	382	292	199	207	373	420	400	377	186	78	228	287	Prusice	dolnośląskie	2831,79
			284	196	252	146	227	234	225	294	338	211	123	114	215	288	Szprotawa	lubuskie	2831,27
			498	427	505	536	546	560	499	501	545	477	403	356	398	289	Orzesze	śląskie	2829,21
		46	69	129	178	202	181	218	188	150	167	120	111	225	230	290	Janikowo	kujawsko-pomorskie	2827,52
			321	348	330	390	108	240	184	168	195	261	257	352	309	291	Wąsosz	dolnośląskie	2824,60
			82	176	84	116	123	191	248	296	322	78	143	159	161	292	Torzyn	lubuskie	2823,18

MIASTA INNE

2001	2002	2003	2004	2005	2006	2007	2008	2009	2010	2011	2012	2013	2014	2015	2016	2017	Miasto	Województwo	Zamożność per capita 2017 (w zł)
			506	488	509	504	330	377	214	212	262	369	148	187	303	293	Toszek	śląskie	2821,20
			332	325	355	478	479	317	310	489	373	403	335	255	364	294	Piława	mazowieckie	2821,01
			354	260	218	272	298	160	227	281	288	315	298	363	319	295	Książ Wielkopolski	wielkopolskie	2819,45
			501	432	471	404	524	453	369	426	460	447	364	408	359	296	Zbąszyń	wielkopolskie	2818,81
			378	89	18	389	317	133	86	101	302	215	129	215	256	297	Lubomierz	dolnośląskie	2818,76
			278	469	397	93	422	149	235	358	303	265	241	332	211	298	Jedlina-Zdrój	dolnośląskie	2816,98
			114	128	164	104	73	141	222	255	161	129	187	184	244	299	Człopa	zachodniopomorskie	2815,96
			484	515	501	354	357	405	239	287	170	193	248	279	279	300	Biała	opolskie	2815,66
54	20		154	179	213	235	177	226	467	407	360	297	184	249	345	301	Płoty	zachodniopomorskie	2815,25
			267	249	225	221	132	116	205	222	196	220	278	292	291	302	Pieniężno	warmińsko-mazurskie	2813,17
			132	238	236	170	194	213	306	354	319	406	218	263	206	303	Olsztynek	warmińsko-mazurskie	2811,48
			359	146	135	262	242	412	206	270	343	186	160	213	260	304	Trzcianka	wielkopolskie	2809,91
			453	379	390	441	338	316	111	111	356	239	311	304	313	305	Głogów Małopolski	podkarpackie	2809,28
			449	310	273	305	314	287	294	382	419	357	373	442	308	306	Zagórów	wielkopolskie	2807,11
		58	398	403	443	472	498	203	221	297	214	325	464	285	242	307	Jordanów	małopolskie	2806,85
			254	162	352	186	202	329	163	107	122	278	404	201	138	308	Kazimierz Dolny	lubelskie	2806,43
			361	214	207	259	412	48	308	409	443	441	145	143	274	309	Szczawnica	małopolskie	2802,81
			150	161	143	29	56	124	145	204	189	234	301	347	315	310	Zalewo	warmińsko-mazurskie	2800,80
			366	345	438	461	311	369	262	276	222	282	297	251	327	311	Niemodlin	opolskie	2799,32
			396	471	233	452	437	397	280	326	299	320	331	262	258	312	Złoczew	łódzkie	2798,87
			146	208	83	138	208	249	298	418	300	312	372	189	269	313	Drawno	zachodniopomorskie	2796,64
			410	75	138	321	355	361	368	385	440	381	353	280	281	314	Pyzdry	wielkopolskie	2792,78
			838*	449*	949*	641*	877*	830*	854*	253	263	351	387	383	388	315	Pruchnik	podkarpackie	2791,66
			233	332	327	182	352	424	383	264	412	411	307	300	280	316	Węgliniec	dolnośląskie	2790,72
			342	327	383	410	368	292	317	360	277	296	389	115	339	317	Szczekociny	śląskie	2790,72
			149	158	187	105	184	239	161	244	220	199	195	259	411	318	Czaplinek	zachodniopomorskie	2790,10
			296	363	344	304	477	497	392	366	219	413	329	373	366	319	Witkowo	wielkopolskie	2789,22
			352	380	348	357	417	353	271	332	393	439	442	364	362	320	Skaryszew	mazowieckie	2788,42
			363	354	217	428	403	274	114	210	330	356	312	318	403	321	Nowogród	podlaskie	2788,24
			230	336	308	230	122	188	234	275	158	262	351	276	335	322	Oleszyce	podkarpackie	2787,35
			404	423	447	437	359	355	502	473	508	448	443	339	367	323	Szubin	kujawsko-pomorskie	2786,94
			248	92	261	84	59	68	122	112	132	192	174	234	393	324	Goniądz	podlaskie	2782,71
			225	79	148	227	196	200	204	192	335	386	302	380	297	325	Rychwał	wielkopolskie	2782,58
			510	452	508	497	556	515	517	484	507	488	308	399	205	326	Koluszki	łódzkie	2782,39
			307	178	137	295	201	189	288	303	216	200	234	228	288	327	Jabłonowo Pomorskie	kujawsko-pomorskie	2779,16
			263	116	172	199	93	150	116	158	162	159	86	129	293	328	Nowe Miasteczko	lubuskie	2778,88
		50	197	204	176	164	192	211	152	227	332	346	378	436	344	329	Trzciel	lubuskie	2777,31
			411	276	199	274	174	129	185	185	164	254	347	261	360	330	Drobin	mazowieckie	2773,83
			367	274	162	166	263	208	282	175	215	275	277	277	275	331	Radomyśl Wielki	podkarpackie	2772,43
			74	287	133	171	130	127	27	109	560	517	563	503	510	332	Pionki	mazowieckie	2772,06
			446	17	52	206	376	174	117	213	186	236	169	208	251	333	Zdzieszowice	opolskie	2770,07
			409	358	340	426	322	279	343	274	316	263	227	254	296	334	Biała Rawska	łódzkie	2769,39
			67	243	68	156	268	257	151	182	202	256	213	188	213	335	Stoczek Łukowski	lubelskie	2768,31
			136	67	45	54	64	79	130	153	278	228	293	330	232	336	Ryn	warmińsko-mazurskie	2763,27
			117	165	62	180	273	77	60	171	201	244	357	221	290	337	Krośniewice	łódzkie	2763,09
			362	333	175	179	98	78	187	260	309	210	135	231	321	338	Biezuń	mazowieckie	2762,59
			374	400	400	480	404	465	426	398	423	279	471	405	314	339	Nowe Miasto nad Pilicą	mazowieckie	2762,05
			317	392	336	328	344	285	358	356	169	125	420	393	378	340	Kosów Lacki	mazowieckie	2760,13
			502	473	446	493	488	479	425	344	426	417	394	342	277	341	Kalwaria Zebrzydowska	małopolskie	2753,22

2001	2002	2003	2004	2005	2006	2007	2008	2009	2010	2011	2012	2013	2014	2015	2016	2017	Miasto	Województwo	Zamożność per capita 2017 (w zł)
			159	143	182	150	61	95	207	165	250	267	249	320	103	342	Recz	zachodniopomorskie	2751,85
			481	495	441	451	365	259	328	396	157	274	219	312	497	343	Kietrz	opolskie	2751,58
		15	111	237	91	132	216	277	257	93	247	179	192	448	439	344	Mirsk	dolnośląskie	2750,66
			444	331	392	431	401	389	376	188	279	51	314	377	395	345	Dolsk	wielkopolskie	2742,70
			345	338	210	266	382	315	514	517	517	485	481	494	416	346	Międzylesie	dolnośląskie	2742,41
			368	306	361	454	421	391	414	273	453	185	276	293	408	347	Kałuszyn	mazowieckie	2740,58
			223	254	268	122	221	238	300	338	445	318	355	328	375	348	Morąg	warmińsko-mazurskie	2740,33
			438	485	395	445	521	494	357	319	480	445	349	369	333	349	Andrychów	małopolskie	2740,18
			344	286	102	141	131	96	208	257	281	338	328	305	289	350	Przedbórz	łódzkie	2739,27
			311	307	357	385	197	250	263	248	142	358	433	314	350	351	Łobżenica	wielkopolskie	2737,69
			388	48	173	238	223	308	334	368	304	209	341	258	454	352	Wyśmierzyce	mazowieckie	2737,57
			726*	456*	804*	978*	1188*	987*	925*	953*	1298*	1162*	346	350	342	353	Zaklików	podkarpackie	2737,44
			429	477	404	456	425	454	544	574	282	464	342	326	355	354	Trzemeszno	wielkopolskie	2736,57
			479	373	314	517	449	435	355	372	296	235	270	441	358	355	Stawiszyn	wielkopolskie	2736,43
			490	518	461	449	212	510	470	558	473	501	546	497	484	356	Kostrzyn	wielkopolskie	2736,11
			436	364	440	475	173	128	144	536	492	418	456	530	263	357	Bardo	dolnośląskie	2735,74
			416	359	398	376	427	436	474	514	518	509	437	329	349	358	Tuliszków	wielkopolskie	2733,47
			394	347	412	286	496	508	428	310	401	435	388	282	352	359	Dęblin	lubelskie	2732,89
			551	451	556	450	558	547	531	456	505	492	106	435	347	360	Łazy	śląskie	2731,91
	14		196	80	257	178	445	67	453	399	275	433	466	299	379	361	Ilowa	lubuskie	2728,12
			527	496	520	473	549	500	466	534	534	423	551	238	96	362	Chęciny	świętokrzyskie	2727,81
			536	538	511	114	339	514	441	406	533	494	255	288	443	363	Aleksandrów Łódzki	łódzkie	2726,32
			227	211	190	201	191	220	209	295	184	347	344	334	370	364	Krzywiń	wielkopolskie	2725,05
			392	229	249	226	300	323	168	147	233	295	212	340	442	365	Dukla	podkarpackie	2724,95
			112	124	221	218	137	126	200	280	199	175	225	313	415	366	Trzciańsko-Zdrój	zachodniopomorskie	2724,81
			462	284	185	320	304	235	408	441	415	394	376	310	386	367	Izbica Kujawska	kujawsko-pomorskie	2723,38
	48		181	239	188	220	282	219	216	246	429	387	291	183	283	368	Piwniczna-Zdrój	małopolskie	2722,95
			349	192	453	379	423	429	481	486	367	353	417	303	234	369	Raszków	wielkopolskie	2721,09
			50	187	300	364	340	270	246	335	422	416	377	358	422	370	Jastrowie	wielkopolskie	2720,45
			489	519	548	550	543	562	513	518	553	530	531	531	400	371	Luboń	wielkopolskie	2719,64
			303	417	388	498	537	537	507	506	349	478	455	335	330	372	Krzyż Wielkopolski	wielkopolskie	2715,65
			538	425	391	339	383	237	105	237	264	305	485	424	183	373	Drohiczyn	podlaskie	2715,09
			531	549	555	554	564	564	538	442	455	493	362	301	464	374	Kalety	śląskie	2712,93
			1323*	1242*	324	392	434	376	427	429	432	425	317	450	413	375	Zakliczyn	małopolskie	2710,90
			491	546	503	530	538	539	547	469	524	502	382	546	452	376	Wolbrom	małopolskie	2706,99
			379	213	286	268	261	121	176	169	230	246	247	325	440	377	Stawiski	podlaskie	2706,77
			403	446	364	375	248	408	277	164	206	323	410	391	390	378	Bojanowo	wielkopolskie	2706,21
			1525*	1132*	1475*	1496*	530	300	539	548	532	508	536	517	495	379	Boguchwała	podkarpackie	2704,97
			528	484	426	443	264	159	471	367	385	367	361	349	221	380	Sędziszów	świętokrzyskie	2704,12
			192	118	61	136	215	192	104	286	237	283	228	209	334	381	Nowogród Bobrzański	lubuskie	2704,00
			539	127	544	553	545	520	377	265	256	307	309	323	305	382	Głogówek	opolskie	2701,79
			530	552	537	549	500	535	548	540	464	395	473	390	255	383	Koźmin Wielkopolski	wielkopolskie	2701,61
			231	355	434	412	348	299	324	457	459	427	391	418	470	384	Gniew	pomorskie	2701,57
			1078*	808*	996*	829*	1105*	724*	367	481	334	376	490	478	401	385	Szepietowo	podlaskie	2701,50
			234	368	466	483	485	490	512	544	472	482	497	525	433	386	Korfantów	opolskie	2699,51
			390	424	490	469	402	168	452	341	368	108	168	331	336	387	Lubsko	lubuskie	2699,42
			322	421	500	288	279	291	509	487	348	248	286	428	383	388	Reszel	warmińsko-mazurskie	2699,11
			277	319	235	88	213	34	350	218	483	542	415	385	287	389	Łądek-Zdrój	dolnośląskie	2698,89
			535	460	418	123	481	509	518	526	531	512	491	477	407	390	Rumia	pomorskie	2698,65

MIASTA INNE

2001	2002	2003	2004	2005	2006	2007	2008	2009	2010	2011	2012	2013	2014	2015	2016	2017	Miasto	Województwo	Zamożność per capita 2017 (w zł)
			286	357	342	386	398	427	407	416	516	466	448	354	341	391	Boguszów-Gorce	dolnośląskie	2697,28
			279	255	351	313	380	157	325	233	350	343	459	467	458	392	Tykocin	podlaskie	2697,02
			335	389	405	408	270	286	421	393	337	374	288	447	476	393	Grodków	opolskie	2696,63
			216	321	409	289	315	337	275	221	458	436	428	321	162	394	Sianów	zachodniopomorskie	2696,14
			495	534	516	523	468	464	500	419	421	472	397	306	372	395	Głucholazy	opolskie	2692,37
			369	433	406	356	333	438	307	359	213	342	183	433	449	396	Warka	mazowieckie	2691,63
			211	300	320	296	308	209	241	320	341	349	444	379	326	397	Maszewo	zachodniopomorskie	2690,81
			341	413	435	485	531	513	529	459	479	451	441	434	340	398	Wilamowice	śląskie	2690,32
			246	218	242	325	140	197	395	243	276	202	345	511	391	399	Dzierżoń	pomorskie	2688,75
			320	303	381	307	161	245	220	331	442	344	287	410	377	400	Złocieniec	zachodniopomorskie	2686,22
			393	438	349	317	303	125	232	240	180	191	284	218	271	401	Narol	podkarpackie	2681,89
			372	280	204	301	316	312	348	336	306	456	423	376	273	402	Ciężkowice	małopolskie	2681,26
			455	383	547	80	136	118	106	161	168	198	151	142	320	403	Zabłudów	podlaskie	2681,24
			310	362	417	367	442	414	506	491	484	463	416	459	385	404	Barczewo	warmińsko-mazurskie	2680,07
			533	528	506	511	480	493	493	535	541	522	545	423	261	405	Ilża	mazowieckie	2678,66
			147	153	140	196	166	231	4	11	50	16	577	557	181	406	Tolkmicko	warmińsko-mazurskie	2676,65
			280	227	282	241	244	269	259	318	408	378	408	429	387	407	Ujście	wielkopolskie	2676,16
			180	8	467	282	82	97	95	108	92	227	216	214	301	408	Okonek	wielkopolskie	2675,69
			313	96	156	254	245	214	255	279	384	301	306	485	434	409	Chodecz	kujawsko-pomorskie	2674,19
			406	366	347	396	388	482	495	208	95	407	438	395	481	410	Zagórz	podkarpackie	2673,92
			431	404	262	415	336	243	446	351	416	444	509	370	216	411	Annopol	lubelskie	2670,55
			518	447	474	433	495	541	412	465	530	525	458	440	412	412	Czerwionka-Leszczyń	śląskie	2669,74
			334	374	442	149	156	288	472	424	447	476	469	367	337	413	Dobre Miasto	warmińsko-mazurskie	2667,44
			847*	547*	492*	1076*	922*	1046*	1176*	1313*	1126*	1119*	716*	998*	410	414	Jaraczewo	wielkopolskie	2666,71
			161	334	271	173	178	206	353	305	382	365	368	365	469	415	Orneta	warmińsko-mazurskie	2664,53
			540	441	430	541	555	542	559	530	344	389	499	492	477	416	Ozimek	opolskie	2663,55
			525	468	473	466	528	506	468	425	491	534	533	502	462	417	Tyczyn	podkarpackie	2662,78
			461	461	380	331	413	334	364	376	427	405	413	472	404	418	Błaszki	łódzkie	2662,76
			264	342	222	253	209	284	269	337	312	393	418	469	402	419	Knyszyn	podlaskie	2661,29
			66	23	120	181	299	548	366	421	523	500	434	242	235	420	Zawidów	dolnośląskie	2660,83
			293	444	452	477	420	437	415	516	470	487	482	495	179	421	Chojnów	dolnośląskie	2659,65
			103	291	149	168	391	303	231	403	19	245	406	206	521	422	Chojna	zachodniopomorskie	2655,93
			472	491	488	514	494	487	528	494	540	528	386	475	529	423	Sulejów	łódzkie	2654,30
			508	246	377	329	232	466	341	252	197	402	468	359	382	424	Kolonowskie	opolskie	2651,19
			365	416	212	394	320	275	455	513	515	457	421	486	520	425	Stary Sącz	małopolskie	2650,06
			520	523	496	492	519	498	501	453	512	540	530	519	488	426	Tuszczy	mazowieckie	2647,79
			318	445	478	453	515	460	520	408	404	363	280	439	459	427	Nowa Dęba	podkarpackie	2647,69
			448	305	479	507	492	517	522	322	503	507	532	535	473	428	Sułkowice	małopolskie	2646,33
			292	329	385	383	408	346	292	324	394	352	393	413	356	429	Międzyrzec Podlaski	lubelskie	2643,59
			155	298	186	174	126	444	417	496	538	511	367	371	325	430	Dynów	podkarpackie	2640,15
			250	70	49	83	294	307	359	315	293	335	319	496	414	431	Bytom Odrzański	lubuskie	2636,87
			164	231	415	471	440	322	492	521	357	330	383	419	426	432	Bodzentyn	świętokrzyskie	2636,63
			526	508	481	544	503	507	542	552	504	536	541	453	446	433	Kłodawa	wielkopolskie	2633,28
			465	464	384	393	297	298	329	378	361	373	369	257	394	434	Ostroróg	wielkopolskie	2632,54
			441	442	456	515	444	380	385	362	490	336	419	412	417	435	Otmuchów	opolskie	2631,26
			309	418	325	204	283	171	345	269	366	446	478	443	381	436	Pilzno	podkarpackie	2630,77
			315	449	519	368	367	455	516	508	537	329	358	445	508	437	Bystrzyca Kłodzka	dolnośląskie	2626,80
			325	349	307	359	272	263	448	325	333	420	484	416	428	438	Przedecz	wielkopolskie	2626,16
			819*	698*	517*	168*	422*	1030*	986*	973*	1287*	1262*	1321*	473	461	439	Chocz	wielkopolskie	2625,70

2001	2002	2003	2004	2005	2006	2007	2008	2009	2010	2011	2012	2013	2014	2015	2016	2017	Miasto	Województwo	Zamożność per capita 2017 (w zł)
			343	365	522	363	452	540	521	561	572	557	487	549	483	440	Szczytna	dolnośląskie	2625,16
			308	390	275	413	426	309	418	438	425	308	424	427	431	441	Więcbork	kujawsko-pomorskie	2623,37
			106	73	100	115	102	100	211	272	231	286	370	366	384	442	Barwice	zachodniopomorskie	2623,34
			247	267	303	455	407	442	536	503	495	419	513	553	503	443	Chełmża	kujawsko-pomorskie	2622,20
			287	381	316	225	305	398	375	292	339	348	426	462	460	444	Iwonicz-Zdrój	podkarpackie	2621,59
			456	448	339	417	430	420	362	342	437	396	356	353	143	445	Brok	mazowieckie	2621,18
			299	259	243	107	89	99	433	523	352	291	422	456	373	446	Sępólno	warmińsko-mazurskie	2620,36
			316	292	227	291	250	260	238	256	241	226	310	269	343	447	Wysoka	wielkopolskie	2618,64
			419	462	386	51	375	390	352	458	467	471	480	489	444	448	Warta	łódzkie	2617,59
			523	511	521	509	405	456	479	306	331	272	171	446	437	449	Bierutów	dolnośląskie	2616,68
			454	352	389	435	393	336	378	363	326	303	431	400	427	450	Ryglice	małopolskie	2615,75
			522	537	543	467	431	411	480	507	190	372	461	343	368	451	Tyszowce	lubelskie	2614,97
			487	382	429	336	462	343	290	334	513	398	476	425	451	452	Błażowa	podkarpackie	2613,50
			168	304	399	401	307	177	182	245	253	231	167	233	396	453	Tarnogród	lubelskie	2613,06
			483	386	534	548	507	394	537	520	529	434	489	524	496	454	Krzanowice	śląskie	2613,05
			537	387	71	290	280	161	379	345	345	294	338	296	389	455	Jedwabne	podlaskie	2611,34
			376	463	321	545	471	561	458	432	380	515	569	512	528	456	Chełmek	małopolskie	2609,71
			160	279	180	110	222	134	159	199	124	206	263	247	317	457	Osiek	świętokrzyskie	2609,23
			329	396	444	391	328	360	437	414	289	380	402	389	419	458	Gniewkowo	kujawsko-pomorskie	2609,01
			681*	1244*	628*	1353*	534	385	482	467	307	334	472	488	485	459	Krynki	podlaskie	2605,97
			53	82	191	191	146	155	323	323	114	149	181	198	405	460	Węgorzyno	zachodniopomorskie	2605,78
			261	371	369	395	464	339	336	220	272	266	232	294	169	461	Kruszwica	kujawsko-pomorskie	2604,96
			420	149	265	434	362	404	526	470	506	483	534	564	538	462	Golina	wielkopolskie	2604,53
			334*	351*	965*	493*	562*	767*	82	131	118	107	91	147	311	463	Łaszczów	lubelskie	2603,98
			274	489	546	546	553	502	457	510	539	545	525	554	436	464	Kuźnia Raciborska	śląskie	2603,26
			324	289	195	52	293	57	485	543	520	462	454	480	491	465	Świerzawa	dolnośląskie	2596,61
			1384*	1502*	1477*	1349*	1442*	1401*	1444*	1386*	1120*	1253*	1479*	1465*	550	466	Urzędów	lubelskie	2594,85
			331	391	294	270	470	527	505	485	526	496	429	577	187	467	Rydułtowy	śląskie	2592,28
			269	156	196	352	219	294	265	381	448	408	520	521	463	468	Dąbie	wielkopolskie	2591,61
			391	470	495	527	511	484	391	499	481	526	496	490	482	469	Kęty	małopolskie	2589,54
			282	410	359	350	211	324	338	476	381	388	449	470	475	470	Lubraniec	kujawsko-pomorskie	2589,49
4	11	21	90	110	104	129	323	225	5	14	54	17	576	552	369	471	Frombork	warmińsko-mazurskie	2587,68
			1439*	1088*	1159*	1143*	1278*	1107*	371	379	362	421	488	415	465	472	Przeclaw	podkarpackie	2587,46
			371	480	345	459	392	474	354	404	471	489	462	461	430	473	Ozorków	łódzkie	2580,50
			476	526	514	465	541	546	557	538	564	546	543	468	517	474	Reda	pomorskie	2579,52
			524	501	278	334	474	503	488	448	424	442	523	529	501	475	Sędziszów Małopolski	podkarpackie	2579,45
			338	281	445	361	385	185	403	299	417	469	409	420	348	476	Piilca	śląskie	2577,25
			468	426	432	333	148	428	486	527	510	535	501	539	500	477	Chocianów	dolnośląskie	2575,90
			471	494	150	381	364	400	447	423	301	443	537	500	455	478	Mordy	mazowieckie	2574,51
			373	91	259	351	489	375	402	447	456	350	465	491	527	479	Lewin Brzeski	opolskie	2574,09
			351	326	203	232	252	246	309	388	399	465	529	527	467	480	Paślęk	warmińsko-mazurskie	2568,86
			241	272	401	249	415	445	284	301	430	259	273	336	285	481	Zwierzyniec	lubelskie	2566,90
			450	465	486	503	453	481	429	466	499	513	521	510	432	482	Drzewica	łódzkie	2565,45
			1212*	966*	681*	605*	179	202	332	327	297	390	330	388	438	483	Brzostek	podkarpackie	2565,25
			451	335	211	211	334	434	475	505	478	497	439	460	324	484	Zelów	łódzkie	2565,11
			447	443	470	476	504	470	523	498	522	527	512	464	499	485	Tuchów	małopolskie	2564,84
	59		358	367	358	340	394	367	431	380	347	453	493	437	479	486	Lidzbark	warmińsko-mazurskie	2558,05
			386	504	458	496	414	368	272	329	177	276	322	345	471	487	Gorzów Śląski	opolskie	2557,29
			222	434	280	444	482	366	410	445	450	460	432	386	421	488	Krzepice	śląskie	2556,25

MIASTA INNE

2001	2002	2003	2004	2005	2006	2007	2008	2009	2010	2011	2012	2013	2014	2015	2016	2017	Miasto	Województwo	Zamożność per capita 2017 (w zł)
			505	505	527	519	460	417	546	547	466	473	460	474	526	489	Kańczuga	podkarpackie	2555,85
			323	253	333	284	247	476	554	537	500	558	539	260	489	490	Ścinawa	dolnośląskie	2555,31
			327	295	255	251	361	261	183	60	218	340	274	264	328	491	Chmielnik	świętokrzyskie	2553,83
			511	503	494	513	544	534	476	492	486	484	494	518	478	492	Alwernia	małopolskie	2553,78
			360	435	469	440	508	462	484	525	502	491	522	431	490	493	Syców	dolnośląskie	2549,83
			488	500	499	535	552	557	497	394	525	531	450	449	493	494	Krzyszowice	małopolskie	2549,76
			544	536	318	429	542	495	541	471	488	523	547	515	450	495	Praszka	opolskie	2548,18
			543	548	553	197	517	531	553	563	569	574	475	476	435	496	Nowa Ruda	dolnośląskie	2542,36
			405	86	335	338	243	90	473	444	395	490	360	465	518	497	Małomice	lubuskie	2541,82
			480	540	531	543	525	477	551	541	494	541	492	563	513	498	Czempiń	wielkopolskie	2540,32
			107	265	423	421	466	523	543	550	555	521	483	547	534	499	Nowe	kujawsko-pomorskie	2539,22
			439*	1056*	1177*	1135*	1018*	602*	1348*	1311*	1180*	1284*	504	402	514	500	Modliborzyce	lubelskie	2536,21
			113	139	151	198	74	87	217	300	325	319	337	250	516	501	Lipsk	podlaskie	2536,17
			270	241	256	294	324	359	463	397	498	495	511	493	486	502	Prabuty	pomorskie	2535,75
			500	510	542	538	491	526	534	564	556	559	268	11	536	503	Ziębice	dolnośląskie	2534,94
			257	55	32	248	124	98	388	434	140	162	265	291	447	504	Biszynek	warmińsko-mazurskie	2533,58
			1137*	1408*	1145*	423	397	358	335	373	314	426	354	308	474	505	Wojnicz	małopolskie	2528,73
			201	119	425	315	99	162	565	565	566	566	414	514	570	506	Wleń	dolnośląskie	2528,55
			442	275	258	374	411	491	382	440	414	504	479	406	480	507	Żelechów	mazowieckie	2527,66
			1293*	1222*	847*	372*	426*	576*	409	390	398	371	313	455	524	508	Kołaczyce	podkarpackie	2524,35
			434	257	457	371	409	426	460	450	359	268	390	520	546	509	Ostrów Lubelski	lubelskie	2524,09
			459	483	502	526	286	410	281	431	390	364	203	394	429	510	Pakość	kujawsko-pomorskie	2523,82
			460	529	523	532	551	533	549	568	550	570	579	580	397	511	Suchedniów	świętokrzyskie	2522,68
			104	232	416	275	269	321	118	241	386	532	266	538	505	512	Przemków	dolnośląskie	2522,10
			513	502	524	464	484	501	555	509	407	461	374	426	487	513	Piaski	lubelskie	2520,18
			422	117	208	332	455	351	401	405	409	409	199	348	509	514	Wyszogród	mazowieckie	2516,33
			400	402	350	388	475	403	496	495	542	555	552	560	552	515	Jedlicze	podkarpackie	2514,48
			435	482	437	378	329	473	490	436	519	550	538	532	424	516	Rabka-Zdrój	małopolskie	2513,40
			1507*	1322*	1454*	1468*	1462*	514*	1310*	683*	889*	967*	779*	230	399	517	Stopnica	świętokrzyskie	2510,47
			382	415	367	422	473	432	389	316	391	415	452	454	494	518	Wyrzysk	wielkopolskie	2508,04
			260	242	177	309	327	347	210	183	191	140	201	307	380	519	Krasnobród	lubelskie	2506,54
			507	524	492	520	509	486	419	435	449	498	517	528	515	520	Biecz	małopolskie	2501,72
			432	475	464	448	424	478	550	539	433	424	526	551	535	521	Żabno	małopolskie	2500,88
			401	343	354	365	341	413	416	328	411	480	495	508	472	522	Baranów Sandomierski	podkarpackie	2498,53
			426	419	310	424	441	350	361	483	475	529	562	566	525	523	Kunów	świętokrzyskie	2495,46
			380	398	293	316	313	352	303	364	328	155	332	239	262	524	Kobylin	wielkopolskie	2494,25
			184	109	251	293	276	295	196	172	232	171	457	341	406	525	Złoty Stok	dolnośląskie	2491,28
			424	514	533	494	318	459	424	528	527	510	399	523	453	526	Wasilków	podlaskie	2486,36
			496	486	408	516	506	440	503	302	514	432	503	516	531	527	Czarna Białostocka	podlaskie	2482,73
			414	339	431	442	429	395	461	522	346	410	518	501	506	528	Paczków	opolskie	2481,72
			412	273	419	430	254	370	365	353	435	519	392	505	532	529	Grybów	małopolskie	2479,24
			11	266	237	258	432	525	511	519	557	560	375	409	530	530	Pieńsk	dolnośląskie	2478,38
			213	190	295	236	206	205	199	266	342	428	396	484	543	531	Józefów	lubelskie	2474,06
			519	393	493	384	337	383	155	340	294	331	162	507	354	532	Radymno	podkarpackie	2471,89
			474	532	535	555	533	559	540	502	554	554	516	536	539	533	Jaworzyna Śląska	dolnośląskie	2462,92
		55	25	120	160	76	33	55	393	155	403	467	398	414	574	534	Rejowiec Fabryczny	lubelskie	2452,12
			512	541	539	528	536	511	561	573	561	563	559	576	441	535	Kowary	dolnośląskie	2446,75
			214	269	241	135	233	167	319	262	228	270	327	346	511	536	Dobrzany	zachodniopomorskie	2444,37
			295	278	109	458	345	372	465	454	387	326	261	432	541	537	Szadek	łódzkie	2443,62
			475	533	550	556	562	556	394	515	474	333	463	452	519	538	Zawadzkie	opolskie	2441,88

2001	2002	2003	2004	2005	2006	2007	2008	2009	2010	2011	2012	2013	2014	2015	2016	2017	Miasto	Województwo	Zamożność per capita 2017 (w zł)
			200	252	244	264	265	94	166	472	451	440	436	378	507	539	Gozdnica	lubuskie	2441,31
			485	453	482	335	520	516	519	500	549	565	560	544	542	540	Maków Podhalański	małopolskie	2437,99
			903*	1063*	866*	804*	793*	966*	1343*	1310*	1006*	1269*	1188*	1304*	540	541	Siedliszcze	lubelskie	2434,31
			297	186	209	234	205	152	413	417	106	157	237	298	504	542	Baborów	opolskie	2431,06
			503	530	538	457	372	485	197	556	547	556	567	526	555	543	Choroszcz	podlaskie	2429,54
			357	315	230	310	319	345	535	529	378	368	549	574	523	544	Zawichost	świętokrzyskie	2426,70
			467	346	379	399	454	201	462	477	340	345	214	479	227	545	Skalbmierz	świętokrzyskie	2425,19
			437	328	290	402	467	273	443	377	420	533	446	482	556	546	Nowa Sarzyna	podkarpackie	2421,04
			458	531	528	518	535	528	569	567	552	549	561	572	568	547	Bolków	dolnośląskie	2417,44
			86	42	433	348	165	122	483	480	371	459	527	466	498	548	Suchowola	podlaskie	2416,71
			384	499	450	500	469	320	318	497	441	450	474	444	545	549	Wołczyn	opolskie	2414,33
			235	547	536	557	560	553	420	569	558	537	540	534	512	550	Poręba	śląskie	2413,63
			276	408	468	425	416	458	510	546	543	539	554	556	553	551	Wąchock	świętokrzyskie	2401,52
			548	490	545	525	550	522	564	555	544	544	564	569	573	552	Poniatowa	lubelskie	2401,07
			190	197	285	177	157	199	444	433	268	243	401	533	575	553	Moryń	zachodniopomorskie	2389,60
			375	521	526	531	513	545	545	566	573	567	548	565	557	554	Lubawka	dolnośląskie	2382,76
			333	409	60	323	310	362	405	461	452	505	542	541	560	555	Ciechanowiec	podlaskie	2381,42
			330	341	288	324	234	338	339	410	501	481	508	522	564	556	Leśna	dolnośląskie	2380,62
			529	406	449	263	483	378	477	468	509	514	524	548	547	557	Ulanów	podkarpackie	2379,09
			514	513	525	489	428	499	226	343	434	293	245	392	576	558	Wojkowice	śląskie	2378,26
			239	481	368	208	387	233	398	464	535	561	553	537	566	559	Głuszycza	dolnośląskie	2374,43
			255	520	498	512	512	364	533	533	536	516	411	542	548	560	Terespol	lubelskie	2369,06
			443*	131*	139*	689*	266	22	436	383	462	538	400	457	558	561	Szczucin	małopolskie	2364,39
			497	440	465	502	406	419	515	446	410	431	445	506	544	562	Frapol	lubelskie	2356,19
			509	544	549	521	548	538	563	557	567	564	535	570	559	563	Łapy	podlaskie	2353,43
			448*	1108*	1347*	1259*	1082*	921*	1318*	1337*	1288*	1483*	1510*	1448*	1359*	564	Rejowiec	lubelskie	2353,30
			534	543	529	486	459	529	567	571	546	553	555	578	581	565	Bychawa	lubelskie	2343,82
			425*	278*	684*	198*	99*	222*	1243*	1085*	534*	825*	316*	1072*	583	566	Lubycza Królewska	lubelskie	2343,34
			191	233	304	281	203	140	278	314	351	264	333	483	561	567	Dobra	zachodniopomorskie	2342,88
			486	527	515	524	526	488	566	562	511	543	566	568	551	568	Żychlin	łódzkie	2340,70
			185*	691*	20	277	285	198	400	532	280	316	318	509	537	569	Olszyna	dolnośląskie	2334,81
			516	507	353	506	487	457	469	412	396	499	515	513	562	570	Ćmielów	świętokrzyskie	2331,22
			417	322	387	341	435	423	337	311	392	458	519	540	554	571	Lipiany	zachodniopomorskie	2317,87
			532	467	483	540	321	71	527	542	406	455	556	504	522	572	Działoszyce	świętokrzyskie	2310,30
			73	539	540	499	446	489	560	572	570	572	572	575	569	573	Gryfów Śląski	dolnośląskie	2301,87
			427	361	463	490	554	519	504	560	562	551	544	559	579	574	Szczebrzeszyn	lubelskie	2298,34
			547	550	551	551	439	554	524	551	551	571	573	562	567	575	Błachownia	śląskie	2291,35
			521	516	530	447	523	552	530	504	548	562	550	567	577	576	Koniecpol	śląskie	2290,33
			353	459	454	460	478	452	346	427	485	506	507	194	468	577	Nowogard	zachodniopomorskie	2286,78
			542	553	552	552	563	549	562	553	444	548	498	558	533	578	Bełżyce	lubelskie	2274,67
			445	522	532	542	505	550	558	570	568	292	568	543	571	579	Głowno	łódzkie	2272,95
			314	454	491	487	461	142	363	482	528	524	557	571	580	580	Koźuchów	lubuskie	2272,12
			499	385	326	432	374	335	494	451	397	177	467	579	565	581	Koprzywnica	świętokrzyskie	2261,67
			430	183	472	482	514	340	333	488	468	479	427	422	563	582	Dąbrowa Białostocka	podlaskie	2252,95
			249	313	439	418	160	91	442	531	559	552	528	573	584	583	Niemcza	dolnośląskie	2234,15
			1374*	1482*	1422*	1374*	1275*	1523*	459	474	327	468	558	226	456	584	Radłów	małopolskie	2232,38
			259	492	234	409	540	310	387	211	413	518	447	463	549	585	Kleszczele	podlaskie	2225,90
			517	401	513	537	532	467	380	478	574	568	570	581	578	586	Piława Górna	dolnośląskie	2218,11
			482	474	480	522	557	407	568	559	571	573	578	582	582	587	Rudnik nad Sanem	podkarpackie	2197,82
			541	498	497	533	547	387	556	545	563	569	571	561	572	588	Stąporków	świętokrzyskie	2162,91
			546	551	554	558	561	532	570	575	575	575	575	555	585	589	Pieszycze	dolnośląskie	2100,58
			208	121	510	529	522	558	451	374	565	547	505	550	586	590	Pszów	śląskie	2031,92

GMINY WIEJSKIE

2001	2002	2003	2004	2005	2006	2007	2008	2009	2010	2011	2012	2013	2014	2015	2016	2017	Gmina	Województwo	Zamożność per capita 2017 (w zł)
1	1	1	1	1	1	1	1	1	1	1	1	1	1	1	1	1	Kleszczów	łódzkie	38812,06
3	2	3	4	3	2	2	2	2	3	2	2	2	2	2	2	2	Rewal	zachodniopomorskie	25559,74
	71	48	31	21	25	33	17	12	22	12	7	11	4	3	3	3	Rząśnia	łódzkie	8221,10
11	11	4	17	4	4	10	14	9	20	6	9	4	18	7	5	4	Ustronie Morskie	zachodniopomorskie	8103,68
46	21	27	3	22	31	7	5	7	8	11	14	14	12	10	6	5	Kobierzyce	dolnośląskie	7480,59
28	47	50	7	7	5	5	4	6	5	7	8	9	7	6	7	6	Suchy Las	wielkopolskie	7059,45
16	13	17	22	23	7	8	12	20	23	16	17	10	9	13	8	7	Nadarzyn	mazowieckie	6889,86
		32	39	70	81	71	28	4	18	35	20	22	13	24	15	8	Grębocice	dolnośląskie	6865,54
	48	14	19	11	15	15	10	14	11	14	10	8	10	12	12	9	Mielnik	podlaskie	6740,15
		96	96	68	41	60	92	30	21	18	25	28	25	30	23	10	Szczerców	łódzkie	6697,24
6	12	11	20	19	8	12	35	28	14	10	16	6	6	8	10	11	Jerzmanowa	dolnośląskie	6619,50
5	6	15	15	13	21	13	9	15	15	17	11	20	14	9	9	12	Tarnowo Podgórne	wielkopolskie	6558,88
34	19	35	29	24	3	16	19	32	30	15	24	3	3	4	11	13	Lesznówola	mazowieckie	6416,50
14	27	67	89	291	514	258	300	162	7	5	13	21	16	16	19	14	Ostrów	podkarpackie	6324,68
			239	629	597	236	81	45	37	30	19	18	15	17	17	15	Kampinos	mazowieckie	6218,07
40	37	38	42	34	48	30	26	21	25	29	23	24	19	15	21	16	Michałowice	mazowieckie	5995,85
2	49	18	25	38	30	39	6	16	10	13	5	15	36	21	14	17	Puchaczów	lubelskie	5819,58
			987	443	787	450	686	476	625	882	920	921	977	975	966	18	Nowa Słupia	świętokrzyskie	5735,42
9	8	6	11	16	23	19	16	13	16	19	18	19	21	18	18	19	Sitkówka-Nowiny	świętokrzyskie	5696,85
12	20	5	12	29	20	21	11	10	12	20	4	12	17	19	13	20	Rudna	dolnośląskie	5466,10
26	16	12	18	17	12	20	13	17	9	9	6	16	8	11	20	21	Przykona	wielkopolskie	5403,47
		33	56	89	110	47	30	115	97	26	120	122	94	68	70	22	Wicko	pomorskie	5370,33
			805	761	1041	1056	961	1233	229	130	88	52	35	20	22	23	Sulmierzyce	łódzkie	5363,02
			495	755	853	518	400	184	69	52	35	39	29	31	24	24	Jaktorów	mazowieckie	5345,97
		54	63	35	9	22	34	33	62	69	47	56	27	25	32	25	Postomino	zachodniopomorskie	5308,58
13	5	16	24	15	17	40	29	42	6	22	27	27	24	22	25	26	Powidz	wielkopolskie	5262,13
			118	167	29	43	33	189	45	46	48	25	11	35	31	27	Stare Babice	mazowieckie	5218,69
22	53	44	9	25	27	26	15	11	42	25	21	31	40	38	26	28	Cisna	podkarpackie	5166,06
38	41	41	64	46	53	49	49	65	49	37	40	36	39	33	29	29	Osielsko	kujawsko-pomorskie	5101,50
		72	143	216	245	112	283	461	125	81	67	69	60	59	48	30	Wiązowna	mazowieckie	5094,68
			364	511	220	74	313	596	103	524	415	301	109	66	35	31	Cedry Wielkie	pomorskie	5093,82
55	22	31	32	31	33	18	22	27	27	32	30	38	30	44	49	32	Gniewino	pomorskie	5006,73
			83	64	291	179	123	193	82	56	70	77	75	60	76	33	Kołobrzeg	zachodniopomorskie	4989,64
		72	66	58	101	35	38	36	70	65	49	34	22	14	42	34	Darłowo	zachodniopomorskie	4926,69
	75		124	52	75	77	122	316	94	70	56	51	43	43	38	35	Nieporęt	mazowieckie	4906,44
65	60	9	16	10	13	23	18	22	26	24	29	29	28	23	28	36	Słupno	mazowieckie	4877,27
77		75	70	2	32	910	65	82	24	21	32	53	47	36	36	37	Wielka Nieszawka	kujawsko-pomorskie	4873,39
63	58	53	115	78	130	66	82	67	59	60	91	62	42	39	33	38	Kolbudy	pomorskie	4863,01
	25	58	50	168	80	41	89	110	85	54	53	63	62	46	60	39	Ożarówice	śląskie	4857,44
31	9	19	34	39	51	38	25	49	47	73	60	44	73	49	27	40	Ustka	pomorskie	4712,41
			100	30	39	56	63	78	44	71	52	47	50	51	40	41	Izabelin	mazowieckie	4683,21
	7	20	27	14	24	54	58	38	19	43	31	42	31	29	30	42	Goczałkowice-Zdrój	śląskie	4636,80
			159	175	170	127	104	50	112	80	92	37	34	56	37	43	Radwanice	dolnośląskie	4636,78
45	63	76	257	419	61	55	402	104	159	92	58	50	70	65	88	44	Legnickie Pole	dolnośląskie	4627,91
25	33	10	41	47	40	32	45	108	66	50	38	35	48	45	45	45	Stawiguda	warmińsko-mazurskie	4601,30
24	26	36	38	63	55	81	83	93	46	40	33	33	23	37	34	46	Krupski Młyn	śląskie	4561,50
			134	144	192	177	138	121	120	79	78	80	77	80	62	47	Stężyca	pomorskie	4542,37
			72	195	88	118	62	31	29	36	34	54	51	53	58	48	Kobylnica	pomorskie	4518,80

2001	2002	2003	2004	2005	2006	2007	2008	2009	2010	2011	2012	2013	2014	2015	2016	2017	Gmina	Województwo	Zamożność per capita 2017 (w zł)
17	29	37	33	51	74	46	7	5	55	64	43	55	56	103	65	49	Ornontowice	śląskie	4511,32
	36		180	259	185	116	77	124	61	38	82	76	46	62	72	50	Nowosolna	łódzkie	4503,56
	66		40	40	45	36	20	75	35	45	65	86	67	74	80	51	Gierałtowice	śląskie	4502,98
			526	1003	803	461	390	390	1168	1319	686	851	1035	500	99	52	Dąbrowice	łódzkie	4498,97
			361	191	489	698	168	459	267	134	161	137	128	105	47	53	Perzów	wielkopolskie	4489,41
49	51	23	49	251	123	73	75	74	41	44	59	61	49	57	56	54	Raszyn	mazowieckie	4470,79
			125	675	713	716	674	346	969	692	135	147	224	256	291	55	Dygowo	zachodniopomorskie	4469,14
47	24	26	26	33	50	44	43	19	38	33	36	64	53	47	54	56	Solina	podkarpackie	4444,22
56	76	28	44	43	73	82	151	54	51	72	26	30	38	28	53	57	Bobrowice	lubuskie	4441,02
33	10	22	35	44	52	34	24	63	36	27	41	40	37	58	39	58	Kosakowo	pomorskie	4417,66
40	39	49	36	53	187	180	61	76	43	23	81	118	106	1090	50	59	Pawłowice	śląskie	4408,73
74	34	43	43	61	58	59	72	213	54	61	46	49	52	54	41	60	Wieliszew	mazowieckie	4404,25
			132	210	330	193	179	249	73	178	144	102	87	63	64	61	Czosnów	mazowieckie	4395,39
15	30		23	41	18	29	50	258	119	83	104	72	65	48	61	62	Lubin	dolnośląskie	4392,79
			109	186	69	68	133	97	80	93	100	75	64	55	66	63	Żabia Wola	mazowieckie	4355,64
35	43	90	48	84	309	160	127	130	56	31	102	163	140	1221	135	64	Suszec	śląskie	4313,93
			1330	1309	959	783	753	1021	682	1122	1226	1014	1402	516	447	65	Korytnica	mazowieckie	4304,55
			142	328	361	171	80	72	245	128	87	26	105	85	78	66	Płoskinia	warmińsko-mazurskie	4280,24
	4	80	28	9	22	28	27	52	32	51	62	60	44	40	59	67	Chełm Śląski	śląskie	4271,88
			151	298	100	88	323	592	334	153	408	256	134	77	91	68	Dobra (Szczecińska)	zachodniopomorskie	4266,34
			178	968	426	197	261	568	68	132	86	97	85	72	67	69	Radziejowice	mazowieckie	4252,04
			168	126	122	97	94	60	34	39	72	92	61	61	43	70	Brudzew	wielkopolskie	4210,85
18	23	13	86	136	293	139	267	135	67	105	71	66	78	82	51	71	Kołbaskowo	zachodniopomorskie	4191,74
	70	56	52	90	264	677	271	139	52	57	28	43	32	42	55	72	Pabianice	łódzkie	4180,11
			1592	1554	1396	877	998	933	385	423	45	45	59	32	46	73	Orla	podlaskie	4136,75
	83	45	69	73	46	51	37	29	50	47	83	85	41	34	44	74	Słupsk	pomorskie	4133,20
			272	619	229	108	170	86	89	78	42	41	95	64	85	75	Skarbimierz	opolskie	4125,59
			82	109	156	100	142	167	77	42	111	65	102	79	63	76	Komorniki	wielkopolskie	4118,72
			586	743	604	122	337	114	53	209	224	90	97	141	143	77	Suwałki	podlaskie	4113,87
68		69	138	82	140	78	60	116	92	88	61	191	80	114	116	78	Narewka	podlaskie	4093,01
			602	122	251	588	590	299	337	206	134	127	172	166	112	79	Łęka Opatowska	wielkopolskie	4072,27
			1446	1431	1259	1165	1128	1533	1096	1142	882	1244	578	382	883	80	Wiskitki	mazowieckie	4032,81
			670	1228	800	750	1160	1049	210	191	298	350	173	78	81	81	Leszno	mazowieckie	4032,63
			1519	1055	686	3	173	399	84	253	299	139	111	88	79	82	Wielka Wieś	małopolskie	4032,20
			416	450	179	442	751	670	547	250	255	296	138	158	111	83	Baranów	wielkopolskie	4025,91
			489	137	317	200	146	928	71	138	133	246	112	84	75	84	Ksawerów	łódzkie	4006,53
			485	937	246	140	364	47	63	48	39	48	58	73	84	85	Łysomice	kujawsko-pomorskie	3973,84
			158	83	612	299	206	276	801	665	688	797	1163	873	302	86	Brzeźno	zachodniopomorskie	3969,33
			1569	1536	1455	1347	873	1327	1575	1570	1493	962	1514	1542	430	87	Radziejów	kujawsko-pomorskie	3955,06
			979	1429	1033	1139	846	823	192	140	464	119	193	76	107	88	Zabierzów	małopolskie	3953,11
			303	286	180	130	171	268	139	155	103	169	149	132	93	89	Długoleka	dolnośląskie	3949,21
37	89		176	269	354	185	177	424	40	63	69	94	68	52	68	90	Bolesław	małopolskie	3949,15
100	42		112	48	225	181	159	131	128	107	74	70	72	41	52	91	Krokowa	pomorskie	3921,05
			200	294	215	234	345	575	235	169	138	104	122	107	86	92	Biesiekierz	zachodniopomorskie	3898,04
			933	1269	599	757	1059	439	502	408	262	202	103	81	122	93	Koszarawa	śląskie	3891,11
			127	239	89	187	57	204	88	58	50	83	107	67	90	94	Studzienice	pomorskie	3875,70
	84	81	111	157	165	128	137	259	96	117	148	98	120	106	89	95	Dopiewo	wielkopolskie	3873,82
36	28	91	60	451	507	471	545	950	93	111	145	59	76	1563	652	96	Mszana	śląskie	3866,12

GMINY WIEJSKIE

2001	2002	2003	2004	2005	2006	2007	2008	2009	2010	2011	2012	2013	2014	2015	2016	2017	Gmina	Województwo	Zamożność per capita 2017 (w zł)
	81	55	78	76	44	37	44	35	101	126	166	82	118	83	100	97	Uście Gorlickie	małopolskie	3864,24
			378	489	413	573	726	871	209	91	118	135	133	170	87	98	Boronów	śląskie	3858,29
		82	2	28	1589	6	126	122	64	74	55	79	88	75	69	99	Osiecznica	dolnośląskie	3855,46
			94	236	67	64	169	73	95	77	176	67	116	100	103	100	Pruszcz Gdański	pomorskie	3840,75
			92	169	358	419	149	64	449	366	428	158	207	464	398	101	Świecie nad Osą	kujawsko-pomorskie	3839,94
			193	316	91	136	192	301	86	97	93	100	33	26	71	102	Teresin	mazowieckie	3838,13
			164	378	106	608	905	621	212	294	159	208	129	137	101	103	Zgorzelec	dolnośląskie	3836,80
81	18	62	14	12	14	11	23	89	28	41	124	68	45	164	73	104	Marklowice	śląskie	3796,06
56		30	108	103	34	42	21	34	246	151	96	93	63	104	102	105	Lutowiska	podkarpackie	3787,76
			417	594	63	14	98	173	566	733	994	151	66	94	74	106	Krośnice	dolnośląskie	3780,77
			609	390	611	143	429	696	175	222	256	305	196	133	114	107	Jabłonna	mazowieckie	3772,84
10	32	24	30	49	10	9	32	85	87	55	57	73	123	50	104	108	Kobyłanka	zachodniopomorskie	3768,90
			214	440	203	173	237	257	152	104	160	129	110	89	97	109	Szemud	pomorskie	3767,29
80	86		71	71	83	115	136	117	91	86	156	179	146	138	82	110	Nowa Wieś Wielka	kujawsko-pomorskie	3758,95
			206	300	247	268	233	278	113	112	122	105	101	95	108	111	Białe Błota	kujawsko-pomorskie	3757,95
	31	29	51	37	120	63	59	46	122	110	63	58	89	91	98	112	Pszczew	lubuskie	3735,94
			366	504	281	440	245	382	453	504	616	249	424	351	255	113	Gizałki	wielkopolskie	3725,18
			701	769	545	667	572	354	168	172	132	141	125	123	113	114	Ujazd	łódzkie	3721,78
			892	768	1305	762	153	938	179	217	324	206	155	150	124	115	Miękinia	dolnośląskie	3715,81
			146	265	272	144	199	232	309	392	388	226	244	174	279	116	Choczewo	pomorskie	3704,64
			128	97	150	152	288	102	196	137	226	224	230	214	133	117	Żegocina	małopolskie	3702,47
			775	385	125	98	608	1054	163	213	131	126	114	69	92	118	Olawa	dolnośląskie	3699,73
			434	628	64	272	460	550	178	98	172	96	153	251	159	119	Gromadka	dolnośląskie	3692,55
	85	83	97	153	82	132	134	143	123	75	89	71	91	108	121	120	Giżycko	warmińsko-mazurskie	3675,79
			451	613	516	387	512	397	738	1084	288	99	54	101	126	121	Boleszkowice	zachodniopomorskie	3668,61
			457	488	635	591	190	353	749	998	566	297	361	431	432	122	Mikołajki Pomorskie	pomorskie	3662,63
			133	134	465	271	185	532	195	142	242	320	307	330	155	123	Inowłódz	łódzkie	3658,18
			531	977	1124	715	899	999	673	759	1108	1247	1206	981	468	124	Sławno	zachodniopomorskie	3652,32
			314	782	419	464	251	198	188	147	97	142	143	148	181	125	Stare Czarnowo	zachodniopomorskie	3647,35
			365	940	552	1003	182	606	442	451	244	260	100	126	129	126	Białowieża	podlaskie	3622,99
			229	208	90	126	210	107	114	109	155	164	130	147	123	127	Sierakowice	pomorskie	3622,58
			1155	683	711	192	79	587	124	182	326	403	322	263	295	128	Dubicze Cerkiewne	podlaskie	3620,54
			213	275	292	265	559	852	219	211	189	140	127	112	109	129	Dywity	warmińsko-mazurskie	3612,21
			102	112	181	124	125	218	121	94	128	125	148	152	127	130	Osie	kujawsko-pomorskie	3610,21
			174	80	605	467	688	635	1280	1158	990	798	851	775	1439	131	Niegosławice	lubuskie	3609,26
		77	79	141	177	102	111	157	143	115	80	144	195	113	95	132	Inowrocław	kujawsko-pomorskie	3604,18
			1075	1241	253	201	487	1237	322	245	451	345	253	155	144	133	Zielonki	małopolskie	3603,71
			91	166	290	302	207	304	147	99	85	78	86	92	94	134	Cewice	pomorskie	3600,87
			208	212	129	155	148	164	108	82	108	116	124	121	140	135	Tuchomie	pomorskie	3593,03
			338	271	143	117	131	62	102	118	142	133	139	160	156	136	Borzytuchom	pomorskie	3583,62
			258	91	301	216	84	243	132	103	115	128	115	129	110	137	Parchowo	pomorskie	3573,97
			540	502	390	219	135	168	275	199	400	57	381	149	197	138	Raciechowice	małopolskie	3561,90
			152	268	168	111	162	106	129	96	117	157	121	110	106	139	Sulęczyno	pomorskie	3554,92
		68	144	202	276	257	46	56	160	141	137	121	90	86	117	140	Jedwabno	warmińsko-mazurskie	3552,13
			925	1017	731	753	737	787	535	879	700	168	152	140	171	141	Malechowo	zachodniopomorskie	3550,08
			163	776	96	148	90	783	757	85	333	173	252	159	147	142	Żukowice	dolnośląskie	3549,00
			77	55	95	214	262	387	218	129	136	187	136	189	77	143	Kleszczewo	wielkopolskie	3546,67
72	59	180	53	198	304	594	235	551	158	356	383	331	200	136	142	144	Głogów	dolnośląskie	3546,20

2001	2002	2003	2004	2005	2006	2007	2008	2009	2010	2011	2012	2013	2014	2015	2016	2017	Gmina	Województwo	Zamożność per capita 2017 (w zł)
			166	77	121	322	132	147	127	108	116	87	71	98	105	145	Lipnica	pomorskie	3536,47
			650	490	379	87	230	69	254	164	265	254	229	118	141	146	Świdnica	lubuskie	3525,75
			183	151	94	31	64	101	273	237	153	124	144	130	190	147	Górzycza	lubuskie	3520,83
			599	293	59	62	706	318	177	248	502	355	218	196	154	148	Czernica	dolnośląskie	3519,43
			511	988	818	706	1165	1059	464	367	536	420	368	365	195	149	Jaworze	śląskie	3519,25
			331	347	260	261	256	94	148	220	152	145	158	97	115	150	Dziemiany	pomorskie	3518,21
21	54	39	47	66	76	103	193	148	107	168	217	153	156	125	148	151	Kunice	dolnośląskie	3517,44
			117	310	118	424	344	138	199	242	179	159	154	119	179	152	Karsin	pomorskie	3515,33
			155	32	312	659	375	58	142	87	84	89	20	142	262	153	Terespol	lubelskie	3513,39
			65	102	103	50	68	55	100	106	98	88	81	145	189	154	Elbląg	warmińsko-mazurskie	3513,07
			1406	1166	1518	1455	1023	637	1514	1366	531	493	98	702	287	155	Daszyna	łódzkie	3512,92
			1297	1105	1163	1485	1288	1251	1194	1226	976	1117	591	469	485	156	Głuchów	łódzkie	3502,97
			149	277	204	167	420	368	111	114	167	177	191	122	134	157	Stara Biała	mazowieckie	3500,90
			1385	1517	1236	1527	1282	1476	224	615	521	155	186	277	369	158	Pietrowice Wielkie	śląskie	3473,34
			95	88	71	456	555	791	187	187	201	270	256	177	170	159	Bierawa	opolskie	3465,12
			814	789	178	162	582	997	890	454	582	495	416	249	169	160	Dąbrówka	mazowieckie	3457,21
			222	342	113	107	73	66	74	113	112	106	159	120	130	161	Linia	pomorskie	3452,16
			532	821	313	270	290	132	162	167	127	170	169	157	145	162	Będzino	zachodniopomorskie	3447,31
			172	213	154	93	154	71	214	210	234	146	174	186	149	163	Przodkowo	pomorskie	3444,45
			346	363	697	378	272	569	401	254	220	241	223	167	196	164	Łubowo	wielkopolskie	3437,95
			236	74	136	246	224	322	205	158	125	282	257	264	373	165	Konarzyny	pomorskie	3434,18
			897	904	973	995	1335	1390	781	547	249	113	249	373	225	166	Osiek Mały	wielkopolskie	3424,02
			825	446	506	695	802	1218	568	448	516	532	382	990	733	167	Rusiec	łódzkie	3421,52
			493	553	346	123	119	192	312	326	413	448	478	571	448	168	Brzozie	kujawsko-pomorskie	3420,92
		79	265	230	418	202	222	357	105	125	199	174	104	180	164	169	Czarny Bór	dolnośląskie	3418,12
			367	140	249	45	78	109	613	286	191	130	192	204	118	170	Puńsk	podlaskie	3417,39
			444	779	945	776	933	703	189	188	329	220	183	163	128	171	Sochaczew	mazowieckie	3415,75
			523	707	473	169	66	118	33	59	44	101	165	93	96	172	Rymań	zachodniopomorskie	3415,07
			728	719	1129	682	257	317	580	628	359	111	93	171	211	173	Wilków	opolskie	3412,92
			1317	42	258	114	571	1359	712	370	912	710	210	272	212	174	Wisznia Mała	dolnośląskie	3411,50
			288	320	703	458	334	376	301	202	541	337	262	208	162	175	Przytoczna	lubuskie	3404,12
			301	189	444	409	478	674	766	934	1236	1113	1091	1052	1018	176	Szczecinek	zachodniopomorskie	3394,99
			154	72	102	110	143	83	231	218	158	223	410	305	185	177	Grunwald	warmińsko-mazurskie	3391,96
			1362	1454	1246	1234	1299	1489	1458	1421	1509	1422	1276	662	1267	178	Słupia	łódzkie	3389,91
			1278	1356	1058	581	1022	831	378	317	114	74	83	87	166	179	Belsk Duży	mazowieckie	3387,83
			822	329	145	414	498	460	138	176	171	215	217	131	172	180	Narew	podlaskie	3376,44
			137	214	259	176	67	41	153	554	110	108	179	96	83	181	Kozielice	zachodniopomorskie	3375,39
50	69		123	45	132	99	198	1116	170	201	154	323	215	198	221	182	Bojszowy	śląskie	3372,12
			300	542	456	406	289	194	149	157	181	138	167	135	151	183	Nowa Karczma	pomorskie	3371,16
			561	806	852	827	266	230	180	121	54	91	164	134	210	184	Nowe Ostrowy	łódzkie	3366,59
			648	549	257	282	717	897	242	136	68	182	291	222	241	185	Polska Cerekiew	opolskie	3364,75
			1115	1528	1458	1255	603	1400	259	281	307	365	264	192	217	186	Rudziniec	śląskie	3362,29
			668	1137	763	841	1003	926	423	475	674	533	406	404	224	187	Kościan	wielkopolskie	3359,18
		61	199	560	980	547	907	1396	477	371	312	322	685	396	570	188	Bolesławiec	dolnośląskie	3358,68
			1147	1014	1284	1083	977	1188	1072	933	486	767	599	385	367	189	Wróblew	łódzkie	3357,96
			1280	1320	1420	90	664	1210	843	986	1057	960	552	329	236	190	Klembów	mazowieckie	3357,94
92	46	66	37	67	16	94	155	381	157	119	141	103	157	179	137	191	Świerklany	śląskie	3357,57
			519	242	564	470	821	730	451	473	409	410	419	424	322	192	Granowo	wielkopolskie	3354,53

GMINY WIEJSKIE

2001	2002	2003	2004	2005	2006	2007	2008	2009	2010	2011	2012	2013	2014	2015	2016	2017	Gmina	Województwo	Zamożność per capita 2017 (w zł)
	74		105	133	49	24	112	475	145	262	129	319	212	283	192	193	Czernichów	śląskie	3352,77
			153	155	193	189	105	129	98	90	90	117	135	116	131	194	Kończyglowy	pomorskie	3351,75
			1274	1292	1463	1373	1507	1496	1113	583	1001	730	326	156	247	195	Pomiechówek	mazowieckie	3351,31
			243	379	383	376	613	618	234	162	450	463	267	235	184	196	Luzino	pomorskie	3350,71
			483	211	266	157	130	252	407	234	227	431	513	788	890	197	Przerośl	podlaskie	3343,85
			874	884	588	490	765	755	432	223	342	334	221	262	182	198	Juchnowiec Kościelny	podlaskie	3341,58
			116	218	386	416	772	701	268	219	254	279	315	211	216	199	Kraszewice	wielkopolskie	3336,01
			237	296	278	252	355	539	130	95	126	189	184	217	199	200	Kościerzyna	pomorskie	3335,87
			518	492	460	441	421	571	767	450	246	419	798	921	854	201	Białogard	zachodniopomorskie	3333,35
			309	1038	880	603	203	1240	237	287	286	233	178	201	150	202	Wiry	śląskie	3332,48
			141	206	149	269	369	389	500	358	651	315	371	454	343	203	Cekcyn	kujawsko-pomorskie	3329,67
			735	980	709	789	585	150	106	529	212	165	443	111	173	204	Szumowo	podlaskie	3329,20
			212	247	468	365	285	321	173	150	121	136	225	197	206	205	Damaśławek	wielkopolskie	3328,47
			287	173	70	172	124	212	109	133	178	308	188	190	168	206	Lipusz	pomorskie	3328,35
	59		57	158	213	235	121	373	183	170	151	199	175	185	204	207	Stare Pole	pomorskie	3326,77
			653	874	555	560	811	345	789	192	130	81	69	139	176	208	Łapanów	małopolskie	3317,98
			274	475	547	654	946	690	927	375	626	227	528	468	1108	209	Lubiszyn	lubuskie	3317,47
			202	282	104	106	70	113	165	122	206	156	132	169	138	210	Chmielno	pomorskie	3315,36
			162	250	65	80	183	196	308	626	601	192	150	200	175	211	Lewin Kłodzki	dolnośląskie	3315,13
97	61	60	104	127	84	69	643	146	381	278	412	329	362	231	222	212	Kłodawa	lubuskie	3313,39
			234	116	408	508	424	429	305	196	296	237	346	315	232	213	Elk	warmińsko-mazurskie	3293,00
			196	389	715	671	269	659	533	556	269	194	287	508	379	214	Dąbrowa	kujawsko-pomorskie	3291,46
			225	171	389	206	495	886	118	123	182	251	202	175	163	215	Czerwonak	wielkopolskie	3290,80
			783	1007	924	775	220	494	779	419	363	332	402	350	772	216	Karnice	zachodniopomorskie	3289,31
			553	795	603	344	40	555	202	229	183	200	219	202	205	217	Herby	śląskie	3283,41
			1109	1402	1211	1265	749	1216	583	1309	261	718	602	274	223	218	Krzyżanów	łódzkie	3278,15
			315	237	126	232	255	313	244	238	175	171	204	267	209	219	Wieliczki	warmińsko-mazurskie	3272,69
			362	241	202	400	249	144	208	348	759	670	509	188	242	220	Stara Kiszewa	pomorskie	3271,26
			1103	1313	1330	1092	1465	1542	303	693	482	299	190	183	238	221	Bełchatów	łódzkie	3263,12
			752	1193	1218	1251	926	405	154	100	75	120	238	194	235	222	Baranów	mazowieckie	3258,55
			156	331	755	808	397	223	79	331	192	134	117	165	152	223	Tuczepy	świętokrzyskie	3256,44
			431	473	700	644	563	973	435	328	439	600	385	260	213	224	Stare Miasto	wielkopolskie	3249,55
			74	62	339	401	116	342	156	135	196	201	99	128	183	225	Krotoszyce	dolnośląskie	3241,27
		2	5	5	1113	845	1532	1487	627	239	716	881	481	223	153	226	Świerkianiec	śląskie	3240,90
			1143	121	1286	1424	918	186	1146	929	573	213	187	117	167	227	Pałecznicza	małopolskie	3240,56
			130	65	155	264	175	91	110	89	51	190	227	203	333	228	Stary Dzików	podkarpackie	3240,52
			869	669	256	496	435	581	241	292	305	338	284	450	158	229	Liniewo	pomorskie	3240,42
			590	460	166	137	141	371	924	288	596	1446	378	146	194	230	Łyse	mazowieckie	3240,18
			186	416	716	727	634	375	1053	429	344	1065	498	780	627	231	Maszewo	lubuskie	3237,39
			261	176	512	315	434	465	773	727	509	388	246	212	139	232	Damnica	pomorskie	3229,45
			801	985	689	680	865	881	515	640	1087	567	363	206	220	233	Grudziądz	kujawsko-pomorskie	3228,99
			326	338	447	397	239	548	570	530	123	274	364	218	233	234	Miedzichowo	wielkopolskie	3228,74
			410	478	585	324	165	335	161	230	208	210	312	412	202	235	Przywidz	pomorskie	3225,19
			959	1051	1192	637	1143	1304	1345	1367	1481	806	448	632	498	236	Stara Kamienica	dolnośląskie	3224,17
			87	143	66	91	87	127	126	180	478	447	290	319	549	237	Gietrzwałd	warmińsko-mazurskie	3223,57
			831	1358	942	1063	739	693	1002	992	982	344	233	405	664	238	Kuczbork-Osada	mazowieckie	3221,62
			353	371	271	624	783	900	412	284	195	259	269	295	237	239	Włoszakowice	wielkopolskie	3221,59
			754	772	557	228	522	1152	667	432	1074	759	564	449	346	240	Mogilany	małopolskie	3220,49

2001	2002	2003	2004	2005	2006	2007	2008	2009	2010	2011	2012	2013	2014	2015	2016	2017	Gmina	Województwo	Zamożność per capita 2017 (w zł)
			770	778	867	786	699	445	184	282	289	508	467	193	125	241	Chelmiec	małopolskie	3219,96
			226	323	693	595	501	235	293	399	610	624	409	395	280	242	Zaniemyśl	wielkopolskie	3214,94
			339	352	544	281	240	441	703	820	633	513	407	515	219	243	Główny	pomorskie	3213,36
			552	824	683	499	294	694	346	330	318	286	308	216	198	244	Puck	pomorskie	3202,59
			958	961	1028	1090	140	297	207	249	169	184	222	233	207	245	Wola Krzysztoporska	łódzkie	3201,12
			241	283	1042	516	773	983	404	166	79	225	55	115	188	246	Mietków	dolnośląskie	3200,39
			203	422	446	383	549	927	216	337	373	295	166	229	208	247	Stegna	pomorskie	3198,29
			194	204	201	151	97	99	256	299	221	268	317	247	231	248	Somonino	pomorskie	3192,34
			1004	1350	675	1154	809	1085	410	437	870	949	390	191	132	249	Bukowina Tatrzańska	małopolskie	3190,96
			996	976	909	215	719	676	1026	1075	1070	834	876	891	618	250	Zawonia	dolnośląskie	3188,74
			1400	1573	1565	1532	1577	1551	1396	1436	1444	1199	833	810	693	251	Ciechanów	mazowieckie	3188,39
			400	656	148	412	591	723	630	533	423	563	330	297	315	252	Chojnice	pomorskie	3188,26
			442	96	467	410	152	179	666	549	200	149	340	290	234	253	Orchowo	wielkopolskie	3186,57
			638	807	1046	1011	974	1346	282	468	666	579	430	303	215	254	Ceków-Kolonia	wielkopolskie	3186,26
			571	520	124	249	598	87	912	483	500	548	473	370	650	255	Męcinka	dolnośląskie	3185,38
			769	472	525	297	509	421	1259	984	1383	1207	933	643	306	256	Zabrodzie	mazowieckie	3181,15
			45	8	36	163	56	156	437	750	352	342	857	252	266	257	Przelewice	zachodniopomorskie	3180,46
			1101	900	1053	1035	720	1313	1534	1550	986	1433	1553	1540	1052	258	Stargard Szczeciński	zachodniopomorskie	3179,51
			476	433	569	615	302	407	612	525	258	641	572	580	644	259	Subkowy	pomorskie	3177,42
			1060	1307	707	664	1399	1334	844	280	741	1019	832	349	161	260	Siennica	mazowieckie	3169,31
			248	118	723	1077	492	1353	1038	578	840	571	277	178	251	261	Parzęczew	łódzkie	3169,18
			293	578	338	707	378	364	253	346	658	522	446	374	267	262	Somianka	mazowieckie	3169,00
			357	437	105	85	176	1055	376	227	233	408	388	292	203	263	Łęczyce	pomorskie	3165,58
			1593	1560	1578	1581	1565	1556	1447	1077	1110	874	766	228	436	264	Psary	śląskie	3163,52
			573	403	1097	1179	623	1192	382	215	64	152	74	281	146	265	Cyców	lubelskie	3163,06
29	40	34	231	370	542	422	352	396	850	528	335	324	370	265	332	266	Kotla	dolnośląskie	3159,63
			1462	1016	1202	1316	1469	1440	941	788	677	593	450	413	361	267	Drwinia	małopolskie	3151,04
			376	200	528	388	231	392	197	257	569	644	265	331	334	268	Włocławek	kujawsko-pomorskie	3150,26
	67	47	201	92	186	251	273	520	441	477	603	659	631	512	260	269	Gródek nad Dunajcem	małopolskie	3149,77
			660	482	318	354	406	331	414	444	287	219	299	357	263	270	Zbuczyn	mazowieckie	3147,76
			781	466	910	1059	520	1044	777	951	345	392	423	505	364	271	Iłów	mazowieckie	3146,36
			224	315	416	317	184	379	296	216	396	359	189	375	312	272	Lubichowo	pomorskie	3146,33
			1288	1463	535	166	679	1362	1210	1227	461	841	644	347	392	273	Żórawina	dolnośląskie	3143,24
			190	406	270	622	485	359	329	387	731	682	618	653	1081	274	Wartkowice	łódzkie	3142,83
			218	221	336	275	108	217	60	146	101	161	82	109	218	275	Stara Dąbrowa	zachodniopomorskie	3142,30
			266	512	321	210	382	605	431	496	773	312	562	379	277	276	Czernikowo	kujawsko-pomorskie	3141,83
			220	308	1247	1039	1234	1244	495	602	839	720	411	392	314	277	Kozy	śląskie	3140,08
			654	727	807	363	1012	1223	1174	611	1206	1050	767	447	394	278	Deszczno	lubuskie	3136,18
			636	636	433	666	573	272	1185	833	194	843	126	255	388	279	Skąpe	lubuskie	3135,64
			403	841	461	104	219	898	133	318	393	667	433	325	240	280	Wejherowo	pomorskie	3133,24
			562	723	1196	916	1322	1342	565	670	860	870	306	429	323	281	Kobiór	śląskie	3129,32
			605	522	916	1071	1107	1367	834	622	589	379	394	321	259	282	Lubicz	kujawsko-pomorskie	3129,05
			1163	562	614	530	335	365	265	194	643	382	243	243	249	283	Malanów	wielkopolskie	3124,44
27	50	51	76	100	158	164	348	729	166	116	143	204	141	143	187	284	Kazimierz Biskupi	wielkopolskie	3122,88
			250	288	335	327	48	283	182	175	235	166	352	377	336	285	Bukowsko	podkarpackie	3122,65
			1301	1467	1472	170	1159	1117	559	520	214	198	285	225	157	286	Rudnik	śląskie	3121,09
			676	705	661	769	359	420	503	425	237	183	214	205	292	287	Rogowo	kujawsko-pomorskie	3120,38
			219	811	116	276	490	1292	698	847	965	1198	1034	823	781	288	Osiek	pomorskie	3119,47

GMINY WIEJSKIE

2001	2002	2003	2004	2005	2006	2007	2008	2009	2010	2011	2012	2013	2014	2015	2016	2017	Gmina	Województwo	Zamożność per capita 2017 (w zł)
			289	509	642	421	419	784	350	881	588	367	413	339	274	289	Nowa Wieś Lęborska	pomorskie	3119,21
	64	73	179	81	115	191	291	334	83	386	384	330	354	253	180	290	Lubanie	kujawsko-pomorskie	3118,57
			589	105	631	835	499	627	615	677	675	452	584	390	409	291	Bartniczka	kujawsko-pomorskie	3117,48
			1179	828	1453	1141	1447	1474	951	928	1341	1167	904	521	349	292	Jasienica	śląskie	3114,70
			260	187	268	329	95	255	198	143	270	292	255	291	463	293	Czarna Dąbrówka	pomorskie	3113,38
			195	185	244	529	413	262	655	244	390	326	240	195	281	294	Dębica Kaszubska	pomorskie	3112,79
			1083	897	1013	915	587	869	937	1333	1413	1038	1186	479	298	295	Płościna	warmińsko-mazurskie	3110,98
			242	354	511	504	504	715	430	186	231	212	199	442	304	296	Łubianka	kujawsko-pomorskie	3110,06
			930	899	994	1228	1235	977	999	922	1048	1000	1185	438	489	297	Michów	lubelskie	3107,22
			446	190	328	999	883	844	582	752	837	1030	1285	905	565	298	Lipie	śląskie	3106,02
			714	1036	1050	1009	1103	778	998	839	703	277	293	311	327	299	Warlubie	kujawsko-pomorskie	3104,65
			269	400	621	345	139	986	238	474	469	248	220	259	256	300	Malbork	pomorskie	3100,41
			560	343	793	101	529	763	352	731	1393	801	288	258	311	301	Dragacz	kujawsko-pomorskie	3100,38
			469	583	724	125	741	1167	228	505	758	573	206	338	276	302	Kwidzyn	pomorskie	3100,05
			465	420	725	678	353	636	536	442	518	389	604	517	587	303	Bukowiec	kujawsko-pomorskie	3097,54
			135	192	211	225	459	325	384	541	146	235	270	312	269	304	Kiszkowo	wielkopolskie	3097,14
			507	573	127	539	780	608	851	521	501	773	699	869	665	305	Zbiczno	kujawsko-pomorskie	3094,74
			857	1159	306	584	666	545	257	353	665	32	331	1331	722	306	Wierzchowo	zachodniopomorskie	3094,30
			332	257	481	523	534	216	310	189	173	258	247	328	250	307	Budzyń	wielkopolskie	3092,58
		25	529	258	392	158	584	169	491	1038	1142	1123	703	584	446	308	Smółdzino	pomorskie	3091,83
			577	771	600	53	120	410	415	240	524	280	96	250	504	309	Sławno	łódzkie	3090,98
			404	359	397	558	761	430	358	290	215	413	226	257	253	310	Przemęt	wielkopolskie	3090,88
			1511	1493	1524	1348	1364	1466	670	846	1028	736	586	388	282	311	Zbrosławice	śląskie	3090,28
			145	266	403	369	502	469	99	235	272	288	296	310	376	312	Szydłowo	wielkopolskie	3088,07
			110	130	137	454	588	705	255	332	228	375	444	397	340	313	Kaliska	pomorskie	3087,77
			267	844	1029	1169	535	176	1455	1368	617	968	1386	1048	492	314	Wądroże Wielkie	dolnośląskie	3086,97
			1534	1495	1385	1322	698	497	529	197	398	264	519	182	528	315	Szudziałowo	podlaskie	3086,27
			693	1106	1189	1134	693	1066	640	603	696	699	740	577	544	316	Dobre	mazowieckie	3083,33
			875	694	795	430	476	181	1029	856	446	572	843	952	1026	317	Paprotnia	mazowieckie	3082,43
			323	215	601	492	539	59	277	435	290	196	383	378	261	318	Gąsawa	kujawsko-pomorskie	3079,81
			390	718	1160	865	389	1252	1541	1451	1326	821	414	594	529	319	Chodzież	wielkopolskie	3079,53
			393	287	79	280	311	356	283	231	147	131	211	327	363	320	Paradyż	łódzkie	3079,41
			375	942	396	263	211	295	17	62	105	253	321	220	245	321	Wieczfnia Kościelna	mazowieckie	3078,28
			1489	1486	1583	1558	1575	1575	1402	1012	1420	1267	531	485	470	322	Bobrowniki	śląskie	3077,74
			482	412	400	377	205	294	357	361	401	336	376	332	380	323	Wielgie	kujawsko-pomorskie	3072,79
			563	639	672	1068	1034	1206	1274	1479	1169	865	1290	1229	395	324	Ostaszewo	pomorskie	3071,24
			494	791	669	939	473	239	328	718	792	680	501	437	377	325	Osjaków	łódzkie	3070,15
			527	314	653	684	566	542	446	144	303	314	197	207	374	326	Bogoria	świętokrzyskie	3070,02
			217	303	353	382	557	615	292	266	253	357	302	337	290	327	Ozorków	łódzkie	3069,26
			1177	938	825	121	929	1298	1214	840	1311	1282	769	570	458	328	Miłkowice	dolnośląskie	3062,37
	55	95	84	163	169	212	103	125	217	149	177	216	273	273	310	329	Zakrzewo	kujawsko-pomorskie	3060,31
			794	498	815	832	580	488	344	336	347	328	392	268	229	330	Wierzbinek	wielkopolskie	3059,36
			1309	1157	1035	1017	1225	1208	169	404	552	912	451	491	299	331	Radomsko	łódzkie	3059,11
			721	1045	98	526	744	776	377	289	259	230	250	451	411	332	Grabica	łódzkie	3057,18
			349	1028	1069	1052	866	1507	1001	828	699	1004	514	619	429	333	Garbatka-Letnisko	mazowieckie	3056,63
			753	733	759	571	565	725	380	389	510	416	398	342	410	334	Łącko	małopolskie	3056,01
			938	368	159	296	607	875	714	767	823	526	812	746	761	335	Rzeczyca	łódzkie	3055,93
			705	967	864	690	342	347	298	360	222	290	185	239	359	336	Nowe Piekuty	podlaskie	3055,35

2001	2002	2003	2004	2005	2006	2007	2008	2009	2010	2011	2012	2013	2014	2015	2016	2017	Gmina	Województwo	Zamożność per capita 2017 (w zł)
			657	865	659	420	536	264	144	174	336	222	205	285	228	337	Olsztyn	śląskie	3053,58
			779	685	991	544	668	369	1133	1377	625	228	1040	1101	695	338	Szczaniec	lubuskie	3053,52
			821	851	1447	67	797	1479	522	362	282	278	341	324	296	339	Turawa	opolskie	3053,44
			387	383	634	428	740	932	478	416	447	652	659	694	407	340	Plaska	podlaskie	3052,49
			340	162	221	217	320	563	452	458	939	1108	925	814	513	341	Przechlewo	pomorskie	3050,21
			620	161	334	356	71	39	223	190	304	404	198	380	226	342	Ochocka Dolna	małopolskie	3049,10
			939	1084	826	797	484	645	1091	1021	1062	1180	1226	1387	1041	343	Stupsk	mazowieckie	3046,61
			543	882	695	617	943	1038	232	368	584	507	466	423	365	344	Stanisławów	mazowieckie	3046,56
			772	495	54	325	330	339	351	247	239	886	633	441	165	345	Radzanów	mazowieckie	3046,29
			395	362	86	360	238	203	279	460	180	283	147	124	257	346	Potęgowo	pomorskie	3044,96
			310	455	147	432	306	312	365	414	425	327	359	369	284	347	Tłuchowo	kujawsko-pomorskie	3044,15
			710	725	999	655	980	1131	1059	720	1138	735	365	400	345	348	Obrowo	kujawsko-pomorskie	3042,82
			413	317	664	321	398	411	176	221	66	95	113	168	307	349	Trzebielino	pomorskie	3040,57
			360	405	510	599	560	899	821	926	402	238	449	440	413	350	Siczenko	kujawsko-pomorskie	3040,18
			182	101	208	231	349	233	215	232	449	400	366	275	321	351	Osieczna	pomorskie	3039,81
			782	827	915	1057	479	1109	379	305	717	584	325	320	317	352	Siepraw	małopolskie	3038,99
			380	799	218	399	326	383	419	351	623	479	395	313	283	353	Kamień	podkarpackie	3038,17
			247	332	356	435	824	1129	1265	649	1014	1088	619	504	344	354	Platerówka	dolnośląskie	3038,07
			90	260	295	336	696	372	983	809	642	167	180	522	471	355	Suchy Dąb	pomorskie	3037,56
			1218	1413	1480	1297	1390	1441	408	344	417	651	337	519	417	356	Tworóg	śląskie	3036,33
			270	896	68	72	1028	1230	372	913	547	631	676	630	293	357	Kaźmierz	wielkopolskie	3035,05
			1408	1519	1140	618	1378	1272	1121	780	1212	775	571	484	397	358	Michałowice	małopolskie	3031,79
			936	888	971	665	1133	452	820	758	691	872	557	341	243	359	Święciechowa	wielkopolskie	3031,71
			6	36	163	810	637	521	770	163	150	209	216	307	506	360	Solec-Zdrój	świętokrzyskie	3031,59
			713	898	1214	647	781	976	1419	1291	1422	1125	710	989	472	361	Żary	lubuskie	3031,44
			871	835	688	885	1038	501	362	513	639	656	194	210	391	362	Jabłonka	małopolskie	3031,44
			279	415	438	213	107	478	439	484	420	446	823	381	543	363	Gostycyn	kujawsko-pomorskie	3031,33
			428	334	262	204	949	293	697	256	328	417	367	288	275	364	Pszczółki	pomorskie	3029,07
			486	592	931	484	358	955	440	291	360	112	294	355	297	365	Świeszyno	zachodniopomorskie	3027,35
			81	107	520	672	416	666	171	179	281	287	181	870	406	366	Ludwin	lubelskie	3027,14
			177	120	111	190	258	358	320	376	456	469	260	261	357	367	Strzegowo	mazowieckie	3026,62
			386	263	329	417	370	408	249	345	232	236	182	154	214	368	Dąbrowa Chełmińska	kujawsko-pomorskie	3025,16
			427	740	925	651	903	1115	616	405	668	536	289	384	351	369	Zgierz	łódzkie	3024,01
			1172	1206	1208	844	944	1279	409	456	628	620	236	314	300	370	Koźbiel	mazowieckie	3022,58
			730	689	483	541	385	578	393	342	203	266	297	363	288	371	Wierzbica	mazowieckie	3022,33
			1345	1461	1367	1412	384	412	794	816	546	640	517	316	535	372	Niegowa	śląskie	3021,62
			449	1095	984	1293	951	530	859	889	562	482	375	209	328	373	Godzianów	łódzkie	3018,60
			290	281	434	145	481	664	172	252	348	412	171	407	320	374	Jonkowo	warmińsko-mazurskie	3018,24
			499	630	592	570	407	493	146	205	489	702	582	620	713	375	Waganiec	kujawsko-pomorskie	3017,80
			661	647	455	65	343	803	505	333	550	634	712	625	482	376	Sarnaki	mazowieckie	3017,28
			1344	1291	1479	1472	1559	1560	1389	1334	1470	1062	762	471	382	377	Tomaszów Mazowiecki	łódzkie	3015,20
			534	159	117	199	630	305	849	857	640	1044	1246	994	897	378	Pozezdrze	warmińsko-mazurskie	3014,54
			436	138	230	785	47	524	496	1006	619	515	403	181	272	379	Szypliszki	podlaskie	3013,37
			515	546	451	686	825	758	538	409	750	733	351	640	476	380	Tczew	pomorskie	3013,30
			93	375	205	86	196	57	58	67	73	109	137	153	354	381	Rzeczenica	pomorskie	3012,07
			667	531	487	554	368	540	745	459	266	298	688	838	496	382	Kamieniec	wielkopolskie	3011,67
			745	829	1051	846	619	956	557	719	821	373	600	537	350	383	Bralin	wielkopolskie	3011,09
			1471	1078	1087	1434	1243	1319	1335	1423	1406	1024	565	403	588	384	Masłowice	łódzkie	3010,27

GMINY WIEJSKIE

2001	2002	2003	2004	2005	2006	2007	2008	2009	2010	2011	2012	2013	2014	2015	2016	2017	Gmina	Województwo	Zamożność per capita 2017 (w zł)
			1153	701	920	1250	1233	1159	711	1016	883	676	577	542	294	385	Brenna	śląskie	3009,83
			421	524	311	549	292	273	57	322	202	398	547	724	313	386	Dębowa Łąka	kujawsko-pomorskie	3009,70
			408	226	428	259	595	1181	499	508	504	316	439	432	475	387	Kaczory	wielkopolskie	3009,64
			514	1033	1195	767	970	736	447	465	543	539	614	524	480	388	Kluki	łódzkie	3008,69
			259	393	840	868	655	1257	421	587	520	486	587	289	252	389	Sokolniki	łódzkie	3008,40
			468	709	395	451	414	367	203	515	503	393	534	343	271	390	Młynarze	mazowieckie	3005,73
			707	487	287	551	1055	589	422	610	381	650	497	294	423	391	Gródek	podlaskie	3004,99
			942	244	521	425	665	880	528	327	491	583	664	436	273	392	Grodziec	wielkopolskie	3004,41
			1015	677	464	685	819	835	318	269	515	685	549	358	309	393	Grabów nad Pilicą	mazowieckie	3004,18
			327	459	297	194	299	287	700	447	698	681	706	538	160	394	Koczała	pomorskie	3004,09
		57	501	253	835	1034	1400	1531	897	894	1303	1190	913	781	540	395	Rokietnica	wielkopolskie	3002,32
			1215	986	1127	1184	1153	748	996	1018	1086	740	468	1125	745	396	Burzenin	łódzkie	3002,03
									1393	1387	578	914	879	898	1100	397	Jaślika	podkarpackie	2999,99
			1458	1437	1175	661	1558	1563	1236	1329	1485	1274	755	535	362	398	Prażmów	mazowieckie	2999,66
			696	289	740	616	661	579	516	177	434	1280	625	590	505	399	Kolsko	lubuskie	2999,20
			1114	831	756	1050	1416	1032	637	471	787	964	723	897	573	400	Sobolew	mazowieckie	2998,02
			215	220	718	602	708	1436	826	700	473	560	170	842	521	401	Pakosław	wielkopolskie	2997,28
			464	593	307	701	625	517	291	363	284	309	314	248	270	402	Baboszewo	mazowieckie	2997,23
			856	299	513	473	527	629	537	195	380	361	344	323	303	403	Mieścisko	wielkopolskie	2996,56
			252	346	342	390	315	500	523	329	219	303	282	443	459	404	Morzeszczyn	pomorskie	2995,33
			1327	325	879	1180	1367	1484	816	207	485	1236	695	670	550	405	Buczkowice	śląskie	2995,11
			645	476	35	57	317	61	762	550	868	628	310	456	119	406	Ślemień	śląskie	2994,48
			359	223	238	448	887	623	702	1005	972	622	907	1188	633	407	Bakałarzewo	podlaskie	2994,13
			1352	1284	850	79	704	202	775	957	946	1156	387	543	486	408	Trzebowńsko	podkarpackie	2991,72
			491	1030	870	673	547	327	151	246	379	317	990	983	355	409	Stubno	podkarpackie	2991,51
			147	274	112	48	42	558	2	3	94	17	1211	621	230	410	Sztutowo	pomorskie	2990,25
			858	382	566	135	511	512	434	464	387	239	408	280	244	411	Lubiewo	kujawsko-pomorskie	2990,20
			240	150	252	253	346	417	399	438	735	807	442	529	268	412	Niedźwiedz	małopolskie	2990,19
			658	915	806	1229	1379	1577	1125	659	1384	1571	1524	1201	1323	413	Małczyce	dolnośląskie	2989,63
			1035	815	344	917	888	1008	115	268	343	434	298	227	399	414	Ciasna	śląskie	2989,60
			592	646	691	735	985	1051	725	706	579	832	544	579	614	415	Ryczywół	wielkopolskie	2988,60
			343	345	445	355	401	435	354	372	216	115	151	213	403	416	Wałcz	zachodniopomorskie	2983,99
			484	468	608	318	86	112	342	393	862	706	765	703	370	417	Sękowa	małopolskie	2982,58
			284	465	360	129	333	472	1024	956	530	304	464	639	186	418	Krukłanki	warmińsko-mazurskie	2981,76
			952	1024	1008	52	469	1176	827	1302	414	234	681	234	639	419	Bojadła	lubuskie	2981,24
			820	651	930	439	1209	1458	841	619	909	765	283	430	200	420	Gniezno	wielkopolskie	2978,82
			1112	1475	1497	1198	1433	1545	964	308	327	713	535	433	305	421	Jejkowice	śląskie	2978,48
			1171	1397	969	1081	1064	1073	765	726	676	1017	961	729	418	422	Siemkowice	łódzkie	2977,57
			842	1037	694	897	798	1226	480	84	322	450	327	184	289	423	Nowa Sucha	mazowieckie	2976,88
			1138	533	721	860	948	1383	1071	745	1427	1359	1043	815	610	424	Jakubów	mazowieckie	2976,24
			355	301	625	850	305	247	906	606	337	172	239	747	721	425	Regnów	łódzkie	2975,86
			1092	960	435	811	836	151	262	646	964	900	324	547	523	426	Łąpsze Niżne	małopolskie	2972,87
			268	339	407	444	430	544	135	165	291	335	348	346	501	427	Łąck	mazowieckie	2972,80
			210	517	11	147	275	850	807	792	436	455	472	269	248	428	Brody	lubuskie	2972,56
			683	803	987	901	852	756	575	746	429	397	511	514	437	429	Dziadowa Kłoda	dolnośląskie	2971,72
			181	178	97	84	109	40	230	120	241	162	119	99	286	430	Turośl	podlaskie	2970,89
			131	659	394	437	380	123	278	303	295	422	268	344	330	431	Brąszewice	łódzkie	2970,13
			544	376	184	338	374	406	521	152	492	577	380	540	387	432	Wapno	wielkopolskie	2970,03

2001	2002	2003	2004	2005	2006	2007	2008	2009	2010	2011	2012	2013	2014	2015	2016	2017	Gmina	Województwo	Zamożność per capita 2017 (w zł)
			555	1086	478	839	822	716	445	510	657	855	655	682	592	433	Świdnica	dolnośląskie	2969,65
			335	767	226	227	102	154	174	236	300	307	438	669	191	434	Chrostkowo	kujawsko-pomorskie	2969,64
			1287	1073	1277	1332	1372	1287	1178	1187	637	459	694	1058	915	435	Czarnożyły	łódzkie	2968,38
			363	664	857	1224	856	819	1364	1235	829	936	973	503	648	436	Rypin	kujawsko-pomorskie	2968,17
			283	822	892	133	408	425	236	224	209	250	336	473	405	437	Zaluski	mazowieckie	2968,08
			1536	1479	1376	1440	1403	1430	923	1133	1277	586	796	893	718	438	Chrzastowice	opolskie	2966,05
			1012	686	933	858	1050	178	855	749	945	1388	1032	642	576	439	Niwiska	podkarpackie	2965,32
			535	611	490	643	641	863	367	302	627	401	627	472	454	440	Władysławów	wielkopolskie	2961,69
			584	657	343	342	650	457	286	325	555	475	389	71	356	441	Wijewo	wielkopolskie	2961,32
			1459	676	1507	1324	1524	1500	1228	499	1029	662	985	605	520	442	Wilkowice	śląskie	2961,07
			639	951	488	386	438	341	356	373	330	358	404	352	415	443	Winnica	mazowieckie	2959,57
			277	205	28	76	100	120	389	101	139	110	209	230	467	444	Lubrza	lubuskie	2958,94
			851	837	1213	1371	1244	1394	1164	1315	1081	1115	1325	1109	615	445	Bestwina	śląskie	2958,88
			291	149	280	330	417	632	448	443	426	558	177	244	342	446	Lniano	kujawsko-pomorskie	2958,02
			318	284	515	756	735	794	571	679	746	1154	588	850	842	447	Brochów	mazowieckie	2957,61
			793	197	505	679	178	166	601	702	692	564	461	306	337	448	Baruchowo	kujawsko-pomorskie	2956,68
			506	292	119	287	277	254	227	127	339	205	309	461	404	449	Łągów	świętokrzyskie	2956,67
			1189	1409	1074	1075	724	1036	336	572	407	569	487	162	193	450	Suchożebry	mazowieckie	2956,50
			731	754	881	936	1343	1031	744	543	938	421	384	548	264	451	Zawoja	małopolskie	2955,44
			651	633	950	918	712	502	31	173	306	396	339	299	136	452	Buczek	łódzkie	2955,21
			304	304	496	522	367	351	324	313	441	451	234	457	558	453	Śliwice	kujawsko-pomorskie	2952,61
			1045	989	771	510	366	245	707	411	560	505	428	452	519	454	Czarnocin	łódzkie	2951,87
			751	1271	1430	415	622	1483	1207	930	1220	1440	836	753	609	455	Nowa Ruda	dolnośląskie	2951,45
			539	797	1059	1032	707	1217	871	786	719	383	505	199	675	456	Kwilcz	wielkopolskie	2949,44
			525	603	412	350	767	815	395	418	572	576	506	481	440	457	Doruchów	wielkopolskie	2949,09
			282	764	747	1186	979	702	316	301	526	502	623	511	507	458	Czerwin	mazowieckie	2948,82
			1449	1379	1151	1053	1250	1382	1373	1475	1021	950	1307	1362	750	459	Grębków	mazowieckie	2947,48
			785	751	970	498	670	861	867	903	858	955	708	988	972	460	Leoncin	mazowieckie	2946,22
			662	671	655	744	551	556	455	251	302	211	231	393	419	461	Niechanowo	wielkopolskie	2945,03
			325	540	366	392	328	384	186	204	722	1116	596	591	371	462	Rzewnie	mazowieckie	2944,56
			740	814	387	881	653	796	809	832	340	570	722	587	688	463	Pępowo	wielkopolskie	2944,31
			677	749	327	395	463	219	206	160	245	197	401	609	457	464	Słopnice	małopolskie	2943,97
			1024	929	778	998	725	949	359	609	493	528	510	712	451	465	Wągrowiec	wielkopolskie	2942,81
			419	862	1043	922	642	1151	956	795	523	411	279	767	584	466	Białośliwie	wielkopolskie	2941,97
			170	108	87	109	52	43	65	76	76	123	161	237	178	467	Człuchów	pomorskie	2941,65
			235	500	573	719	663	868	504	462	391	561	507	478	358	468	Połajewo	wielkopolskie	2941,21
			371	543	486	587	669	752	1051	988	1050	755	292	906	747	469	Piecki	warmińsko-mazurskie	2941,02
			322	142	93	183	115	206	136	53	367	540	235	552	611	470	Wielbark	warmińsko-mazurskie	2939,70
			474	430	541	574	763	458	373	347	157	318	295	348	352	471	Lubasz	wielkopolskie	2939,42
			384	640	114	349	1428	1077	1359	580	671	181	1046	151	466	472	Dobroszyce	dolnośląskie	2939,23
			899	1146	1082	1312	1002	1015	628	997	487	592	875	356	651	473	Bądkowo	kujawsko-pomorskie	2937,89
			292	602	502	466	88	172	302	272	260	302	417	507	579	474	Wilczęta	warmińsko-mazurskie	2937,17
			635	1237	758	1173	1513	1464	417	553	604	1055	508	426	386	475	Poczesna	śląskie	2935,23
		46	463	341	399	89	53	44	75	68	37	46	84	102	420	476	Kęsowo	kujawsko-pomorskie	2934,10
			462	165	282	309	166	70	274	276	95	207	1147	686	696	477	Tyrawa Wołoska	podkarpackie	2933,49
			350	486	442	364	393	604	987	797	599	639	797	725	497	478	Gardeja	pomorskie	2933,37
			505	1053	1141	472	1136	1352	724	410	480	429	320	414	445	479	Kochanowice	śląskie	2933,34
			1023	496	558	1123	1259	1209	314	1073	980	772	850	354	278	480	Popów	śląskie	2933,22

GMINY WIEJSKIE

2001	2002	2003	2004	2005	2006	2007	2008	2009	2010	2011	2012	2013	2014	2015	2016	2017	Gmina	Województwo	Zamożność per capita 2017 (w zł)
			402	763	452	411	755	1340	313	154	622	643	440	564	959	481	Miedzna	śląskie	2932,94
			1113	872	936	952	880	903	720	660	765	638	503	752	412	482	Gdów	małopolskie	2931,72
			625	115	227	636	894	890	462	315	316	542	356	421	422	483	Trzciana	małopolskie	2931,16
			1094	1168	657	700	606	845	456	669	513	1059	728	616	452	484	Lubowidz	mazowieckie	2930,74
			548	530	531	545	411	508	211	283	474	552	456	301	366	485	Nowe Miasto nad Wartą	wielkopolskie	2930,10
			122	561	789	631	497	1133	804	271	163	441	470	417	564	486	Siemysł	zachodniopomorskie	2929,75
			1490	1530	1499	1370	1501	1419	1132	441	597	1022	789	790	619	487	Osiek	małopolskie	2928,32
			512	367	532	856	684	657	394	608	557	596	653	666	620	488	Rojewo	kujawsko-pomorskie	2928,27
			643	625	736	831	454	946	852	769	767	768	496	408	439	489	Dalików	łódzkie	2928,13
			139	505	363	334	201	136	250	258	301	352	491	600	559	490	Świąkatowo	kujawsko-pomorskie	2927,15
			749	992	381	1020	914	1269	608	741	1222	828	981	945	740	491	Czorsztyn	małopolskie	2927,14
			1003	1341	316	623	1449	225	545	1246	733	491	589	578	444	492	Goszczyn	mazowieckie	2926,17
			619	438	968	959	1076	972	653	592	1117	1031	570	455	582	493	Zławieś Wielka	kujawsko-pomorskie	2926,08
			271	117	812	494	694	846	388	963	1119	827	641	864	643	494	Rytko	małopolskie	2925,82
			508	996	1292	1396	1215	1142	1329	1318	394	341	515	368	174	495	Dobromierz	dolnośląskie	2925,32
			528	252	152	768	437	163	117	1240	1035	229	720	1031	1386	496	Jeleniewo	podlaskie	2923,45
			1271	668	947	657	1020	766	792	680	757	846	956	658	888	497	Iwkowa	małopolskie	2922,62
			1589	1552	1441	1487	1453	1516	891	1502	1500	1434	886	718	1096	498	Rawa Mazowiecka	łódzkie	2922,21
			305	632	540	924	363	1084	1058	1002	908	525	949	769	653	499	Gołuchów	wielkopolskie	2920,78
			666	156	1207	704	531	518	467	323	257	114	280	127	227	500	Wilczyn	wielkopolskie	2920,14
			211	326	134	165	223	324	200	320	361	665	539	444	518	501	Magnuszew	mazowieckie	2919,78
			328	439	890	633	718	1161	761	1121	947	285	595	567	453	502	Duszniki	wielkopolskie	2919,36
			545	833	766	457	862	1371	649	838	1331	774	342	608	1254	503	Otyń	lubuskie	2919,23
			934	921	427	292	324	525	590	634	764	885	697	466	474	504	Siemiatkowo	mazowieckie	2918,09
			1305	819	848	1571	1173	985	900	854	620	496	523	890	925	505	Łęczycza	łódzkie	2916,37
			1537	1306	1023	1449	1298	964	1181	1045	1314	1381	1117	1051	689	506	Zębowice	opolskie	2916,28
			1335	1515	1460	1416	1455	1449	735	754	334	385	460	499	553	507	Tarnów Opolski	opolskie	2915,60
			549	875	1262	889	834	804	595	544	849	1027	594	569	431	508	Kamienna Góra	dolnośląskie	2915,08
			1568	1585	1587	1582	1582	1578	1523	1111	1399	911	975	391	441	509	Kornowac	śląskie	2914,45
			1052	687	951	1125	1158	1113	1004	851	165	889	1504	851	971	510	Wielkie Oczy	podkarpackie	2913,26
			840	491	901	994	968	1062	511	440	382	346	405	490	329	511	Kuślin	wielkopolskie	2912,38
			1259	1165	788	1074	628	774	348	461	605	621	621	583	672	512	Maciejowice	mazowieckie	2912,09
			374	514	331	398	351	625	386	321	358	483	630	427	353	513	Brodnica	wielkopolskie	2911,59
			737	894	816	818	858	918	732	678	1161	1150	938	726	554	514	Dobrcz	kujawsko-pomorskie	2911,28
			1016	949	1052	154	1240	827	519	426	1307	1076	862	854	434	515	Andrespol	łódzkie	2911,11
			920	1091	1032	1174	609	187	150	1102	1532	793	563	308	402	516	Budziszewice	łódzkie	2910,45
			616	234	469	426	790	821	518	457	427	770	608	556	515	517	Sośnie	wielkopolskie	2910,00
			447	610	235	233	164	153	247	156	346	574	543	387	383	518	Jednorozec	mazowieckie	2909,53
96		74	136	54	164	159	93	77	190	131	198	366	278	254	443	519	Rozogi	warmińsko-mazurskie	2908,84
			796	1099	409	857	1106	1211	739	183	207	869	606	627	607	520	Drawsko	wielkopolskie	2908,03
			341	366	421	443	303	713	364	439	782	761	546	622	662	521	Kamienica	małopolskie	2907,73
			1202	973	472	389	764	442	331	535	775	566	471	629	604	522	Ojrzeń	mazowieckie	2907,50
			824	1032	477	1069	1344	1037	914	691	1030	1008	520	738	548	523	Rajcza	śląskie	2907,07
			617	788	1473	1008	1175	416	374	893	689	488	870	402	455	524	Czarna	podkarpackie	2906,49
			956	729	737	828	1111	1028	544	650	1095	1133	825	914	767	525	Grybów	małopolskie	2905,83
			1562	954	1158	1272	1470	1471	1063	1215	1484	1171	648	913	239	526	Kłaj	małopolskie	2904,79
			157	232	199	313	187	174	443	259	236	255	263	494	509	527	Milejewo	warmińsko-mazurskie	2904,73
			197	254	753	479	339	764	1110	1161	897	771	476	846	254	528	Chrzypsko Wielkie	wielkopolskie	2904,59

2001	2002	2003	2004	2005	2006	2007	2008	2009	2010	2011	2012	2013	2014	2015	2016	2017	Gmina	Województwo	Zamożność per capita 2017 (w zł)
			594	919	620	559	232	380	369	506	598	527	661	446	625	529	Zawidz	mazowieckie	2904,42
			456	516	479	475	652	648	508	522	831	501	333	677	603	530	Ostróda	warmińsko-mazurskie	2904,30
			263	481	200	427	789	570	281	306	438	430	475	419	450	531	Lipnica Wielka	małopolskie	2904,11
39	35	40	68	164	223	224	388	261	311	310	280	132	276	278	325	532	Warta Bolesławiecka	dolnośląskie	2902,58
			1361	1167	1323	1260	1363	1457	1255	1061	1101	1086	1223	1131	763	533	Wieprz	małopolskie	2902,33
			1220	1188	813	806	1036	901	1435	1324	1445	931	878	690	514	534	Brodnica	kujawsko-pomorskie	2901,53
			490	519	198	925	145	553	646	872	507	293	1011	1446	1015	535	Lisewo	kujawsko-pomorskie	2899,47
			453	313	414	469	784	814	243	314	351	380	465	304	324	536	Lipno	wielkopolskie	2898,63
			1531	1285	1091	1113	1272	893	960	807	1191	905	318	1377	990	537	Strachówka	mazowieckie	2897,10
			1196	802	782	452	466	456	636	714	655	642	609	871	666	538	Lubawa	warmińsko-mazurskie	2897,07
			1395	1339	1248	1441	1382	1212	1572	1452	1566	1474	1161	1005	647	539	Jeżów Sudecki	dolnośląskie	2895,12
			1460	1234	1484	1466	1444	1119	1467	1427	1468	1320	1159	383	709	540	Liszki	małopolskie	2894,82
		63	358	306	371	331	36	68	391	900	808	176	328	770	1412	541	Pęcław	dolnośląskie	2894,34
			786	600	142	431	581	640	938	804	1135	842	752	701	635	542	Istebna	śląskie	2893,95
			732	1119	485	781	727	580	476	584	411	601	500	766	748	543	Stary Lubotyń	mazowieckie	2892,02
			73	104	393	357	550	639	315	445	636	509	585	618	539	544	Adamówka	podkarpackie	2891,78
			1195	793	772	899	963	1285	306	1062	922	578	574	595	738	545	Dębowiec	śląskie	2891,39
			963	721	1055	553	1073	708	1349	1222	1346	1183	1022	668	1068	546	Dłutów	łódzkie	2889,77
			1312	1378	1263	913	1317	1198	866	661	702	456	242	428	433	547	Dobroń	łódzkie	2888,77
			776	1290	578	955	692	958	943	1274	1156	835	142	603	1434	548	Czerniewice	łódzkie	2888,05
			615	423	357	632	596	772	540	526	606	524	542	648	258	549	Gozdowo	mazowieckie	2887,98
			554	394	388	501	217	462	427	296	292	440	701	786	414	550	Krzynowłoga Mała	mazowieckie	2887,63
			520	932	595	105	158	813	457	383	525	376	266	270	285	551	Sulików	dolnośląskie	2887,62
			717	525	190	266	202	211	299	449	678	862	418	300	301	552	Długosiodło	mazowieckie	2887,61
			742	936	436	291	221	282	263	267	477	510	434	597	551	553	Potworów	mazowieckie	2886,41
			808	859	474	871	987	145	487	601	781	724	826	884	393	554	Giby	podlaskie	2885,29
			950	1122	1256	1108	1125	1069	1554	1465	1061	1273	1519	1034	1403	555	Mściwojów	dolnośląskie	2884,70
			760	965	702	532	279	227	899	849	796	695	1126	1266	641	556	Kozłowo	warmińsko-mazurskie	2884,05
			1283	1392	748	1428	1253	1137	370	397	308	371	399	360	552	557	Wielowieś	śląskie	2883,31
			1520	1428	1531	1548	1473	1497	1264	850	1478	1376	707	498	462	558	Pilchowice	śląskie	2881,86
			977	1019	1061	248	444	1130	1019	697	856	948	558	445	478	559	Galewice	łódzkie	2880,91
			695	1127	1079	1155	491	849	1173	559	416	276	526	576	499	560	Dominowo	wielkopolskie	2880,38
			860	781	430	714	730	160	284	476	715	587	350	486	473	561	Zbójna	podlaskie	2879,25
			1224	1512	1209	1385	902	896	222	455	611	766	522	551	524	562	Kulesze Kościelne	podlaskie	2878,37
			665	703	986	1085	379	692	729	614	561	717	486	506	691	563	Lgota Wielka	łódzkie	2878,28
			633	545	668	540	672	750	1390	744	851	683	906	1009	488	564	Sorkwity	warmińsko-mazurskie	2877,67
			632	577	647	1064	746	663	213	312	514	747	737	1057	797	565	Klonowa	łódzkie	2877,65
			478	471	598	555	482	391	141	341	275	265	274	173	318	566	Miastkowo	podlaskie	2876,85
			467	706	983	531	788	1369	822	805	460	343	702	947	567	567	Lututów	łódzkie	2876,74
			342	959	1005	932	462	922	466	825	956	1340	713	787	777	568	Ładzice	łódzkie	2876,72
			601	381	195	182	174	256	524	421	751	879	551	318	319	569	Domanice	mazowieckie	2875,89
			1296	1508	1485	1501	1552	1515	1300	1281	1103	1002	845	948	670	570	Oświęcim	małopolskie	2875,88
			8	145	567	590	160	495	383	585	365	668	1115	501	699	571	Krzyszczycy	lubuskie	2875,79
			407	615	355	283	236	610	300	422	755	627	553	561	428	572	Kadzidło	mazowieckie	2875,79
			811	402	885	739	1149	1164	742	1138	1273	1085	555	760	852	573	Kobyła Góra	wielkopolskie	2875,66
			1554	1406	1448	1479	1541	1564	970	1185	1362	453	303	459	384	574	Chybie	śląskie	2874,81
			337	272	206	131	147	191	353	382	267	214	379	477	571	575	Książki	kujawsko-pomorskie	2873,71
			207	410	462	834	1118	859	858	1055	739	980	759	518	940	576	Firlej	lubelskie	2873,08

GMINY WIEJSKIE

2001	2002	2003	2004	2005	2006	2007	2008	2009	2010	2011	2012	2013	2014	2015	2016	2017	Gmina	Województwo	Zamożność per capita 2017 (w zł)
			522	209	207	384	213	105	140	297	229	271	208	236	421	577	Grabowo	podlaskie	2873,06
			445	704	529	487	458	649	591	491	542	300	437	659	527	578	Łososina Dolna	małopolskie	2873,00
			1229	1407	1540	1379	651	1171	1480	1392	800	568	781	861	901	579	Domaniów	dolnośląskie	2871,85
			477	479	636	298	186	535	610	568	943	1087	821	820	731	580	Dębica	podkarpackie	2871,78
			245	174	559	598	247	613	1075	806	881	751	834	734	941	581	Sośno	kujawsko-pomorskie	2870,87
			191	653	1045	1062	677	675	1083	1346	1502	1332	838	1328	640	582	Gruta	kujawsko-pomorskie	2870,81
			356	222	214	359	371	468	931	952	959	804	628	1044	835	583	Bierzwnik	zachodniopomorskie	2868,75
			702	1102	1517	575	209	856	1484	1174	225	325	662	749	711	584	Zagrodno	dolnośląskie	2867,36
			1506	1279	1110	1201	1287	1424	947	817	1397	1302	1093	1001	469	585	Siedlce	mazowieckie	2867,32
			604	534	824	1046	942	741	861	66	378	623	1286	1212	569	586	Nowy Kawęczyn	łódzkie	2867,20
			406	113	248	374	433	453	287	359	1168	939	983	843	679	587	Głowaczów	mazowieckie	2866,79
44	73		184	95	131	413	195	298	335	309	188	175	168	282	401	588	Płużnica	kujawsko-pomorskie	2866,71
			171	125	255	407	552	310	403	560	458	386	353	465	385	589	Dydnia	podkarpackie	2866,68
			1285	971	1115	1054	1148	1172	713	761	1004	984	412	562	622	590	Brańszczyk	mazowieckie	2866,51
			1481	1443	1505	1497	1512	1139	1509	842	113	632	622	463	698	591	Lubomia	śląskie	2865,04
			347	1008	548	538	610	529	605	548	866	812	1089	1065	512	592	Kazanów	mazowieckie	2864,72
			981	933	497	307	396	1225	726	1100	1480	1010	576	824	631	593	Purda	warmińsko-mazurskie	2863,66
			389	391	286	304	448	377	270	424	399	633	1359	1181	881	594	Zakrzewo	wielkopolskie	2863,53
			1100	1549	575	446	1100	1378	561	241	248	242	145	70	316	595	Kamienica Polska	śląskie	2863,33
			107	469	705	726	592	834	688	768	397	481	593	322	536	596	Łubnice	łódzkie	2863,28
			673	839	1076	621	1010	338	913	775	896	709	1131	1122	1010	597	Augustów	podlaskie	2862,81
			165	199	352	887	939	951	639	612	661	374	746	997	838	598	Pierzchnica	świętokrzyskie	2861,92
			533	649	1224	1044	1168	1423	1105	999	1337	1324	1106	816	856	599	Obrzycko	wielkopolskie	2861,31
			647	617	42	821	1196	975	1107	1189	1181	1360	548	406	339	600	Tuplice	lubuskie	2861,21
			896	170	62	113	254	677	225	391	529	438	259	475	372	601	Mucharz	małopolskie	2861,06
			435	392	275	209	418	119	181	159	314	436	254	224	460	602	Łabowa	małopolskie	2861,05
			1203	1345	1147	729	1046	1283	506	488	276	457	669	888	589	603	Jasieniec	mazowieckie	2860,70
			1530	1305	1511	1299	1398	1442	1269	1087	1056	1228	1135	779	886	604	Iwanowice	małopolskie	2860,35
			565	644	523	243	399	559	728	975	1118	589	858	1077	658	605	Dźwierzuty	warmińsko-mazurskie	2859,14
			370	566	1086	528	365	853	1395	1299	341	545	569	970	594	606	Bielice	zachodniopomorskie	2859,02
			836	356	639	662	820	1012	428	618	652	1124	1096	805	605	607	Siedlec	wielkopolskie	2858,30
			382	501	556	548	307	560	901	751	852	972	987	1032	435	608	Zblewo	pomorskie	2857,69
			675	939	518	346	1205	711	622	1003	1017	1223	521	467	736	609	Osieck	mazowieckie	2855,76
		64	238	627	454	507	500	158	513	338	392	512	709	559	531	610	Urszulin	lubelskie	2853,63
			1027	1235	1336	1355	1404	487	675	853	888	1091	684	667	703	611	Rokiciny	łódzkie	2850,59
			480	535	550	566	644	378	104	365	563	712	830	550	408	612	Rędziny	śląskie	2850,55
			299	50	144	150	248	126	426	378	321	490	441	435	526	613	Biskupiec	warmińsko-mazurskie	2847,96
			709	742	376	550	297	414	266	300	457	465	355	409	331	614	Czajków	wielkopolskie	2847,45
			1128	1050	1379	1246	1427	848	406	779	726	1094	888	649	578	615	Lubochnia	łódzkie	2846,28
			582	861	1080	333	391	263	993	912	1463	1216	932	803	900	616	Walim	dolnośląskie	2844,92
			953	1054	380	308	471	631	911	1024	553	836	715	822	742	617	Sypniewo	mazowieckie	2844,07
			1170	780	1289	1443	1538	1397	424	536	1416	1393	764	635	706	618	Porąbka	śląskie	2840,81
			405	324	243	239	678	241	920	593	704	923	964	172	389	619	Żelechlinek	łódzkie	2840,67
			280	227	432	445	409	315	436	783	498	284	530	588	1312	620	Stolno	kujawsko-pomorskie	2840,54
			744	132	191	319	280	423	294	354	443	655	617	482	348	621	Zatory	mazowieckie	2839,28
			1311	1390	1481	1491	1097	1460	1010	896	774	904	597	804	347	622	Strzeleczyki	opolskie	2838,61
			1085	1172	1328	1307	1007	816	402	357	556	918	160	617	522	623	Kobylin-Borzymy	podlaskie	2837,32

2001	2002	2003	2004	2005	2006	2007	2008	2009	2010	2011	2012	2013	2014	2015	2016	2017	Gmina	Województwo	Zamożność per capita 2017 (w zł)
			1267	1250	1150	1101	1134	1090	1155	830	1145	1311	714	928	770	624	Krościenko nad Dunajcem	małopolskie	2836,08
			1546	1491	1106	1360	1284	1088	1321	1221	1158	882	953	1276	1224	625	Igołomia-Wawrzeńczyce	małopolskie	2834,63
			479	160	263	284	530	215	349	377	263	464	493	784	893	626	Grzmiąca	zachodniopomorskie	2834,01
			973	532	222	260	181	96	164	212	440	694	272	487	809	627	Czarnia	mazowieckie	2833,98
			192	853	47	312	191	519	433	307	453	746	425	720	500	628	Stoczek	mazowieckie	2833,96
			1028	1004	1228	1429	1178	538	375	707	660	442	400	418	788	629	Bačkowice	świętokrzyskie	2833,12
			652	1218	240	942	870	707	587	478	357	722	636	509	741	630	Grudusk	mazowieckie	2831,81
			426	541	851	1024	736	1124	1076	748	649	818	603	799	669	631	Bobowo	pomorskie	2831,58
			803	557	648	710	556	726	1319	1210	682	506	258	841	612	632	Miłoradz	pomorskie	2831,54
			879	1462	1062	1364	752	1576	1316	1363	1256	1373	1208	1140	556	633	Mierzęcice	śląskie	2831,08
			712	941	729	619	216	229	343	631	708	480	462	386	375	634	Zbójno	kujawsko-pomorskie	2830,80
			1198	1090	1139	1217	1232	37	48	34	15	1414	532	631	563	635	Rzekuń	mazowieckie	2830,77
			1219	1158	1391	1232	1342	1060	1092	1264	1170	1175	1368	1395	660	636	Chynów	mazowieckie	2830,46
			564	609	269	642	510	599	272	203	268	281	396	296	424	637	Manowo	zachodniopomorskie	2830,30
			254	444	319	142	689	902	710	589	663	575	626	240	426	638	Trąbki Wielkie	pomorskie	2829,99
			312	219	217	273	1414	812	967	888	872	602	992	645	502	639	Brójce	łódzkie	2829,41
			1213	1220	527	175	817	448	905	787	1049	646	469	863	574	640	Regimin	mazowieckie	2829,20
			587	344	656	295	392	552	1206	1107	793	673	489	1025	974	641	Nowe Miasto Lubawskie	warmińsko-mazurskie	2828,68
			837	648	841	824	990	905	785	822	718	857	827	783	479	642	Lisków	wielkopolskie	2827,19
			297	559	402	405	464	81	307	161	77	178	504	439	727	643	Baligród	podkarpackie	2826,52
			773	741	1335	1357	952	1173	240	102	846	1070	373	302	707	644	Bolimów	łódzkie	2826,31
			169	987	907	965	1151	1219	652	124	106	150	261	334	530	645	Miasteczko Krajeńskie	wielkopolskie	2825,64
			718	588	277	134	442	320	824	1047	819	473	922	794	621	646	Łława	warmińsko-mazurskie	2825,61
			941	930	189	1235	917	773	833	897	820	838	657	711	546	647	Rybno	mazowieckie	2825,38
			1496	1376	842	1262	1551	1553	1308	1267	1335	1350	1233	999	720	648	Świnna	śląskie	2825,30
			1392	1498	1298	1422	1525	1495	1198	908	1209	940	665	811	177	649	Mińsk Mazowiecki	mazowieckie	2823,93
			688	620	677	323	405	366	482	814	1031	669	756	226	368	650	Janowo	warmińsko-mazurskie	2823,04
			888	527	941	1105	799	1293	584	567	424	591	785	364	416	651	Trzcinica	wielkopolskie	2823,00
			256	464	992	1013	994	491	387	582	320	364	201	242	516	652	Zalesie	lubelskie	2822,53
			999	801	873	578	617	668	771	981	1308	1482	1418	1388	1189	653	Chlewiska	mazowieckie	2822,46
			624	585	1257	1457	1203	513	1451	502	631	353	426	585	839	654	Lelów	śląskie	2822,43
			230	193	161	186	69	103	220	334	1127	1074	866	889	827	655	Bobrowniki	kujawsko-pomorskie	2822,38
			618	1112	1500	1442	1530	1527	1089	710	1235	1049	914	829	694	656	Murów	opolskie	2821,12
			188	564	300	290	228	188	226	324	315	311	232	340	511	657	Grodziczno	warmińsko-mazurskie	2820,67
			1381	762	43	1172	1035	684	321	709	777	1041	941	705	671	658	Mniszków	łódzkie	2819,99
			948	681	1039	997	1213	1270	638	960	646	1082	1065	748	630	659	Krzykosy	wielkopolskie	2819,50
			784	1151	651	1040	815	644	845	688	760	693	248	773	702	660	Olszanka	mazowieckie	2818,45
			1102	746	437	755	1384	1235	945	967	570	1034	916	665	749	661	Miastków Kościelny	mazowieckie	2818,18
			1426	1480	1423	335	757	1147	527	996	1408	1202	910	807	598	662	Śniadowo	podlaskie	2817,62
			1190	1169	577	370	854	336	578	381	788	466	573	1095	743	663	Kościelisko	małopolskie	2817,25
			969	1213	1073	1375	1114	1179	958	1152	377	1028	903	674	840	664	Wierzchlas	łódzkie	2816,85
			113	87	385	211	188	402	413	500	711	666	780	652	464	665	Łukta	warmińsko-mazurskie	2815,18
			262	1049	1164	1270	1426	1485	760	641	684	511	861	626	608	666	Panki	śląskie	2815,03
	82		396	413	712	230	879	274	1253	1009	1090	636	334	530	821	667	Słońsk	lubuskie	2814,95
			317	203	377	800	449	477	898	736	723	556	772	940	667	668	Bobrowo	kujawsko-pomorskie	2814,02
			919	1314	1429	1398	1332	1143	997	1164	1423	426	1158	1562	1506	669	Zapolice	łódzkie	2813,76
			452	330	919	1016	806	1291	972	625	1091	1283	1037	309	843	670	Poraj	śląskie	2813,47

GMINY WIEJSKIE

2001	2002	2003	2004	2005	2006	2007	2008	2009	2010	2011	2012	2013	2014	2015	2016	2017	Gmina	Województwo	Zamożność per capita 2017 (w zł)
			859	1015	790	960	972	422	469	624	863	604	427	279	120	671	Krasocin	świętokrzyskie	2813,35
			430	463	560	339	197	437	799	295	193	269	241	90	465	672	Miłki	warmińsko-mazurskie	2813,28
			438	360	265	375	253	374	1080	1051	549	362	741	1237	684	673	Krzęcin	zachodniopomorskie	2812,32
			630	849	891	1206	795	790	371	852	801	716	455	650	628	674	Wodzierady	łódzkie	2811,49
			637	953	990	1476	1341	818	1574	1525	993	1329	1508	1173	782	675	Żelazków	wielkopolskie	2811,11
			940	590	607	766	1145	739	588	940	567	407	484	510	581	676	Kijewo Królewskie	kujawsko-pomorskie	2810,92
			575	598	805	878	869	1168	752	918	1323	883	842	801	560	677	Kołaczkowo	wielkopolskie	2809,44
			951	635	1072	872	1385	1452	1052	1054	1300	1331	1322	1015	823	678	Klucze	małopolskie	2809,07
			1453	1331	1149	1435	896	1571	1333	985	1175	1266	881	862	726	679	Gorzyce	śląskie	2808,40
			614	667	1170	1274	947	1324	857	1101	1229	723	871	778	717	680	Brzeziny	wielkopolskie	2807,07
			797	1209	956	1121	1087	919	1139	1295	763	891	1114	960	904	681	Sienno	mazowieckie	2806,61
			804	813	638	812	709	1053	825	620	844	1192	948	685	732	682	Drzycim	kujawsko-pomorskie	2806,13
			699	152	854	688	832	672	950	884	963	800	651	607	932	683	Olszanka	opolskie	2806,13
			946	1389	1399	1320	1054	573	323	527	466	458	271	232	862	684	Pokój	opolskie	2805,69
			567	217	594	629	214	183	654	243	1213	910	360	901	896	685	Sławoborze	zachodniopomorskie	2804,46
			1474	905	1210	1318	76	1127	828	627	475	1139	583	637	606	686	Gorzkowice	łódzkie	2802,93
			1053	409	1153	569	1039	1041	485	647	522	610	559	476	442	687	Turośń Kościelna	podlaskie	2802,45
			885	1010	993	1220	1066	1222	1186	1141	1336	757	605	818	759	688	Ryjewo	pomorskie	2801,67
			1264	1060	837	626	860	754	979	675	728	519	790	1202	1176	689	Wiśniewo	mazowieckie	2801,37
			223	355	174	391	673	807	1115	1199	898	1068	1343	933	1011	690	Pęczniew	łódzkie	2801,11
			556	693	637	328	900	285	411	270	374	354	377	401	396	691	Łągów	lubuskie	2800,13
			907	747	1251	1205	1187	1157	1229	871	836	993	1110	1146	917	692	Widawa	łódzkie	2800,04
			929	1260	1130	1132	1195	1169	550	469	693	799	802	929	537	693	Ostrów Mazowiecka	mazowieckie	2799,71
			1262	1375	1543	1554	1349	1391	1543	1516	463	605	873	878	1008	694	Lubrza	opolskie	2799,70
			59	18	780	738	938	925	405	340	459	787	670	612	583	695	Grębów	podkarpackie	2799,59
			1005	1312	1198	1203	350	1002	1262	1000	681	946	1304	1431	755	696	Strzelce	łódzkie	2798,75
			960	796	865	611	919	653	598	782	857	698	678	695	690	697	Stanin	lubelskie	2798,58
			690	658	698	967	859	851	1268	1171	802	626	1024	1108	1105	698	Złotniki Kujawskie	kujawsko-pomorskie	2798,49
			1160	774	676	1162	1353	714	1311	1477	647	844	940	1240	997	699	Lubań	dolnośląskie	2797,15
			1134	1303	345	1138	658	727	465	729	992	845	281	573	1038	700	Dmosin	łódzkie	2796,40
			961	1468	1337	1339	1256	1444	1182	1328	1367	983	1430	1420	678	701	Krzemieniewo	wielkopolskie	2795,79
			572	873	273	226	597	780	1040	976	812	437	761	661	456	702	Kotlin	wielkopolskie	2795,66
			1165	612	1261	1128	1292	1368	1222	1395	1210	849	649	967	676	703	Przygodzice	wielkopolskie	2794,51
			1255	1215	722	717	656	557	736	796	825	1072	1010	819	935	704	Łęki Szlacheckie	łódzkie	2794,31
			140	148	302	515	265	84	191	446	756	471	429	453	495	705	Rogowo	kujawsko-pomorskie	2794,05
			1000	783	777	842	377	170	558	226	779	916	760	765	708	706	Radziłów	podlaskie	2793,68
			595	480	239	267	360	291	295	493	1182	833	537	410	493	707	Szczutowo	mazowieckie	2793,65
			1466	1578	827	1523	1376	1381	1278	1494	1401	788	1326	1136	626	708	Joniec	mazowieckie	2792,96
			160	581	977	838	657	1205	517	214	1514	1298	994	1204	958	709	Marciszów	dolnośląskie	2792,54
			504	305	480	337	172	79	617	319	386	594	675	806	922	710	Bircza	podkarpackie	2791,93
			1133	397	167	612	827	971	347	400	332	837	726	798	714	711	Borowie	mazowieckie	2791,58
			886	750	1085	743	682	1150	790	909	1293	1493	1245	1261	545	712	Konopiska	śląskie	2791,14
			1595	1583	1546	1384	1450	1508	475	570	1519	1531	1289	812	1001	713	Płońsk	mazowieckie	2790,62
			1040	1094	658	859	246	515	260	395	274	785	660	596	481	714	Pawonków	śląskie	2790,54
			1464	984	1107	1397	1545	1339	791	364	991	1021	915	536	783	715	Dobrzyniewo Duże	podlaskie	2790,27
			475	235	242	314	204	289	782	1092	877	866	971	1110	811	716	Topólka	kujawsko-pomorskie	2789,58
			734	1144	1020	854	1113	1314	1007	924	913	873	711	1105	776	717	Wolanów	mazowieckie	2788,90
			968	731	624	795	635	732	865	902	794	932	1204	1028	642	718	Wieniawa	mazowieckie	2788,43

2001	2002	2003	2004	2005	2006	2007	2008	2009	2010	2011	2012	2013	2014	2015	2016	2017	Gmina	Województwo	Zamożność per capita 2017 (w zł)
			758	1385	1519	237	455	1385	1365	1438	672	595	784	678	820	719	Kondratowice	dolnośląskie	2787,78
			398	513	410	506	594	443	137	264	725	606	527	757	762	720	Lelis	mazowieckie	2787,10
			861	1185	1057	1253	1074	862	1008	943	832	428	533	367	477	721	Płoniawy-Bramura	mazowieckie	2786,29
			870	309	734	954	839	190	251	343	528	1143	1092	1154	1149	722	Strawczyn	świętokrzyskie	2785,09
			470	983	670	731	601	432	756	532	271	554	751	751	769	723	Staroźreby	mazowieckie	2784,09
			1214	1047	1154	1387	1362	1459	1398	1350	1474	1438	1384	1182	828	724	Ostrów Wielkopolski	wielkopolskie	2783,54
			129	452	231	245	264	224	333	420	185	356	474	566	483	725	Nowogródek Pomorski	zachodniopomorskie	2783,54
			209	321	373	153	372	307	664	673	712	969	92	756	1377	726	Sosnowica	lubelskie	2783,07
			927	147	1016	1147	818	1022	1442	991	1023	868	1167	1037	657	727	Skórcz	pomorskie	2781,98
			450	238	370	433	340	446	355	273	410	462	432	488	562	728	Świątajno	warmińsko-mazurskie	2781,91
			103	106	524	607	548	745	450	311	250	597	457	636	510	729	Piaski	wielkopolskie	2781,03
			1424	1464	1219	826	1429	953	1315	1275	1092	1288	1050	1126	1101	730	Gołcza	małopolskie	2780,80
			672	608	406	867	524	889	1100	905	353	743	683	546	487	731	Mieleszyn	wielkopolskie	2779,53
			348	374	315	468	439	611	400	495	404	160	610	492	654	732	Stromiec	mazowieckie	2779,38
			1276	1267	1167	864	310	940	1119	1397	551	1007	1308	1288	494	733	Jarczów	lubelskie	2779,22
			1391	1326	1148	1271	1006	1248	72	1256	1325	1230	921	762	701	734	Raciążek	kujawsko-pomorskie	2778,62
			1235	1426	1353	1177	96	1079	942	1220	648	618	415	722	804	735	Kiernozia	łódzkie	2778,52
			985	1098	565	146	1242	1204	1161	1191	1292	1168	1297	1100	873	736	Łuków	lubelskie	2778,34
			663	642	350	474	450	490	472	579	983	1011	613	614	668	737	Łukowica	małopolskie	2777,63
			1342	1199	1341	1306	1211	628	973	696	632	893	920	892	663	738	Naruszewo	mazowieckie	2777,15
			521	510	549	923	715	843	1022	1067	928	1036	1053	968	613	739	Pruszcz	kujawsko-pomorskie	2776,09
			850	493	706	938	958	260	995	861	1011	1348	1101	706	390	740	Wiśniowa	małopolskie	2775,78
			232	809	783	693	748	533	1195	812	940	725	445	624	590	741	Kurzętnik	warmińsko-mazurskie	2775,78
			694	1104	1285	1189	1200	1534	1094	803	1155	1218	1076	828	503	742	Lyski	śląskie	2774,39
			1118	1405	908	1291	1391	1180	1432	1361	1351	1229	1365	1021	805	743	Radzanowo	mazowieckie	2774,26
			855	1120	450	537	671	302	593	498	999	1020	847	560	575	744	Dobra	małopolskie	2774,18
			777	467	727	709	453	474	546	781	1068	792	776	493	599	745	Ropa	małopolskie	2773,57
			944	913	821	749	732	561	319	581	925	858	647	930	677	746	Bystra-Sidzina	małopolskie	2773,33
			1014	738	320	771	1508	1431	1242	1058	1223	777	1229	1248	557	747	Oleśnica	dolnośląskie	2772,98
			1021	1287	823	1018	1065	911	786	1028	1176	1178	1087	1114	661	748	Goworowo	mazowieckie	2772,89
			1418	1565	1493	1559	1497	981	542	654	630	721	454	628	595	749	Krzyżanowice	śląskie	2772,15
			324	179	324	478	114	265	510	453	710	559	499	598	572	750	Zabór	lubuskie	2771,14
			1192	739	1264	1296	1300	612	1126	1015	879	934	884	462	928	751	Moszczenica	łódzkie	2769,85
60		65	99	57	133	285	227	214	297	514	419	424	538	549	655	752	Przewóz	lubuskie	2769,63
			204	1138	1576	947	1305	1308	803	723	1234	988	650	750	597	753	Radomyśl nad Sanem	podkarpackie	2769,39
			1151	1278	1348	1263	1419	1333	961	1224	1137	1157	1070	957	623	754	Małkinia Górna	mazowieckie	2767,58
			724	554	1193	520	1370	209	797	632	752	565	854	737	806	755	Sułozowa	małopolskie	2767,43
			1142	1286	1173	1469	1080	1377	1369	1344	1146	1234	1464	1414	822	756	Grabów	łódzkie	2767,34
			233	972	420	1026	357	471	815	766	745	487	673	908	980	757	Koneck	kujawsko-pomorskie	2766,74
			1476	1481	1487	1528	1535	1555	1323	1370	1530	1514	1424	1298	1288	758	Opatów	śląskie	2766,65
			547	605	188	289	722	398	548	597	695	549	733	796	591	759	Rząśnik	mazowieckie	2766,35
			1368	1140	927	589	528	810	1400	1457	904	999	1332	1050	1186	760	Korczew	mazowieckie	2763,43
			722	365	622	926	506	840	776	844	1105	803	818	937	1023	761	Jastrząb	mazowieckie	2763,07
			1181	1255	1131	1403	1116	1380	1288	1440	1246	1136	1358	1219	861	762	Kawęczyn	wielkopolskie	2761,97
			424	536	602	1010	960	1266	1147	875	957	763	835	909	775	763	Jeżewo	kujawsko-pomorskie	2761,90
			970	1013	954	843	728	440	574	275	421	994	1146	708	57	764	Wiązownica	podkarpackie	2761,40
			1176	1198	893	625	1029	1095	689	591	749	1064	1021	1166	784	765	Sieciechów	mazowieckie	2761,12
			1069	1113	1312	1482	1528	1465	1363	1326	1396	614	640	1392	1452	766	Bochnia	małopolskie	2760,12

GMINY WIEJSKIE

2001	2002	2003	2004	2005	2006	2007	2008	2009	2010	2011	2012	2013	2014	2015	2016	2017	Gmina	Województwo	Zamożność per capita 2017 (w zł)
			1226	503	989	794	1092	1106	340	725	874	878	819	954	1044	767	Czermin	podkarpackie	2760,02
			1230	787	374	948	1027	979	560	778	780	739	813	942	602	768	Falków	świętokrzyskie	2759,47
			1544	1586	1574	1533	1578	1581	1460	891	1528	1538	1120	1281	999	769	Gaszowice	śląskie	2758,16
			1044	893	584	557	680	300	619	666	1064	1164	889	874	1155	770	Wodynie	mazowieckie	2757,96
			216	591	441	95	456	483	676	503	479	550	540	592	326	771	Złotoryja	dolnośląskie	2757,85
			974	586	332	909	521	228	838	285	754	580	1379	565	1162	772	Wąsosz	podlaskie	2757,72
			800	744	261	837	872	749	930	1165	887	947	1015	1047	649	773	Dubeninki	warmińsko-mazurskie	2757,30
			1175	1131	593	830	1069	1158	839	818	996	956	686	911	585	774	Kotuń	mazowieckie	2757,14
			1436	1526	1394	1423	1194	1322	264	738	974	498	458	287	508	775	Pniewy	mazowieckie	2755,39
			1091	710	1442	1313	1368	1058	586	737	1440	959	1026	879	632	776	Rzezawa	małopolskie	2754,03
			893	280	267	1073	1013	1273	747	717	609	756	516	581	601	777	Rychtal	wielkopolskie	2753,97
			285	784	538	477	621	498	332	621	953	1042	960	568	962	778	Obryte	mazowieckie	2753,34
			85	470	494	563	252	208	1385	1312	537	781	770	1054	1140	779	Lubomino	warmińsko-mazurskie	2753,32
			198	461	172	96	39	18	78	540	690	619	718	763	857	780	Słubice	mazowieckie	2752,90
			1253	1435	1230	1400	1478	1472	1101	920	937	1279	369	647	1358	781	Domaniewice	łódzkie	2752,76
			807	760	77	255	505	250	416	185	612	649	654	531	593	782	Laskowa	małopolskie	2752,29
			627	926	630	1061	779	801	671	434	1166	892	805	361	555	783	Olszewo-Borki	mazowieckie	2751,93
			530	194	209	614	316	363	817	545	738	1001	176	731	841	784	Dzierzgowo	mazowieckie	2751,61
			965	1118	424	627	997	1039	1136	1116	1003	1153	930	1074	866	785	Borkowice	mazowieckie	2751,52
			723	1111	730	635	1154	284	721	671	1015	1015	763	545	636	786	Jeżowe	podkarpackie	2751,46
			990	643	138	385	386	386	317	171	187	629	329	371	517	787	Rudka	podlaskie	2750,93
			98	319	294	752	747	401	1014	978	1162	1300	1414	1453	1476	788	Stary Brus	lubelskie	2750,84
			976	1041	1588	723	1381	597	980	676	1302	1351	1004	1123	903	789	Krasne	podkarpackie	2750,37
			880	572	551	759	647	734	1256	949	1238	970	816	1335	700	790	Santok	lubuskie	2749,71
			1412	1194	1288	1267	1109	1502	1162	1124	1089	1142	108	634	730	791	Lutomiersk	łódzkie	2749,23
			411	597	652	592	691	738	611	407	574	461	459	458	780	792	Unisław	kujawsko-pomorskie	2749,19
			606	207	1066	1041	1056	1074	677	507	911	871	856	744	686	793	Babiał	wielkopolskie	2749,01
			1425	1184	1188	1239	1263	673	793	869	539	499	719	1138	1152	794	Słupia (Jędrzejowska)	świętokrzyskie	2748,00
			649	909	714	805	533	991	530	261	319	267	607	900	646	795	Strzałkowo	wielkopolskie	2747,11
			244	56	913	1051	526	1105	1358	1050	1227	915	824	684	832	796	Lipinki Łużyckie	lubuskie	2746,77
			1166	816	298	286	837	562	554	466	806	1206	1105	687	656	797	Młodzieszyn	mazowieckie	2746,43
			1415	1083	1081	933	1060	968	468	574	931	920	1012	917	1014	798	Budzów	małopolskie	2745,94
			55	59	26	70	274	735	553	384	540	275	349	474	561	799	Przybiernów	zachodniopomorskie	2745,80
			1389	1416	1535	880	1445	1566	1479	1277	1554	1412	1309	1333	1061	800	Dębe Wielkie	mazowieckie	2745,11
			354	243	314	174	441	165	795	613	744	990	1257	1268	1157	801	Janowiec Kościelny	warmińsko-mazurskie	2745,11
			488	551	830	577	312	355	325	263	264	333	275	353	586	802	Dąbrowa Biskupia	kujawsko-pomorskie	2744,81
			583	645	776	310	260	485	493	637	331	348	738	1073	491	803	Świątki	warmińsko-mazurskie	2743,90
			1231	1281	1243	1244	855	505	589	517	251	409	545	782	682	804	Książ Wielki	małopolskie	2742,95
			891	1163	781	1325	1280	536	957	938	1177	1294	840	881	1033	805	Rossosz	lubelskie	2742,75
			656	1283	362	694	683	479	551	538	1310	1368	1151	1243	979	806	Troszyn	mazowieckie	2742,49
			1107	1203	1232	1302	863	990	1197	936	673	1145	1282	1029	815	807	Kowiesy	łódzkie	2741,94
			1566	1135	1516	1509	1137	1398	1114	1279	1512	1500	1116	943	381	808	Gomunice	łódzkie	2741,81
			748	1192	283	223	750	201	981	800	1328	1417	1176	1062	756	809	Pokrzywnica	mazowieckie	2741,27
			1331	1393	1176	883	771	870	1055	898	985	1188	1136	830	758	810	Bodzanów	mazowieckie	2739,80
			980	575	728	773	543	455	567	860	1216	1096	773	772	541	811	Skrwilno	kujawsko-pomorskie	2739,77
			1095	964	1007	985	906	943	939	794	1148	1112	934	837	787	812	Podegrodzie	małopolskie	2739,77
			641	621	453	1390	1520	1569	1216	1128	1313	1090	957	858	629	813	Celestynów	mazowieckie	2739,44
			205	666	685	721	916	419	1412	907	205	654	1279	966	400	814	Ruja	dolnośląskie	2738,73

2001	2002	2003	2004	2005	2006	2007	2008	2009	2010	2011	2012	2013	2014	2015	2016	2017	Gmina	Województwo	Zamożność per capita 2017 (w zł)
			1002	408	843	1227	1333	499	201	181	211	734	338	1263	1159	815	Bałtów	świętokrzyskie	2736,82
			537	285	1022	958	544	888	1539	1286	842	954	890	1405	1194	816	Warnice	zachodniopomorskie	2736,21
			1358	388	1168	950	1406	1506	1238	983	1201	1163	1044	1098	955	817	Stryczawa	małopolskie	2736,04
			1119	1436	1253	1367	1131	833	709	472	430	180	598	1233	851	818	Borzęcin	małopolskie	2735,46
			1080	1068	717	463	542	510	552	412	1007	1149	943	809	746	819	Korzenna	małopolskie	2734,52
			727	295	411	748	989	678	662	561	932	731	485	333	265	820	Kluczewsko	świętokrzyskie	2732,54
			1130	832	862	847	762	806	722	1011	1275	1196	900	555	617	821	Jastrzębia	mazowieckie	2731,69
			150	528	794	320	101	319	581	494	323	557	642	758	785	822	Wierzbica	lubelskie	2731,65
			1340	1469	1060	1140	1048	1063	1282	1292	1154	753	1028	1111	1145	823	Karniewo	mazowieckie	2731,43
			778	759	289	138	403	789	778	687	1130	679	1137	689	724	824	Szeńsk	mazowieckie	2731,09
			1524	885	1217	1388	1252	1264	754	1065	1052	978	800	707	793	825	Skulsk	wielkopolskie	2730,89
			329	521	543	836	394	234	420	417	687	1451	1038	721	1031	826	Grajewo	podlaskie	2730,62
			1498	1474	1425	1539	1310	1089	1237	1327	656	360	717	359	1022	827	Milanów	lubelskie	2730,12
			1063	1373	1346	1175	1432	1067	959	955	1359	1346	1236	1258	799	828	Lubień	małopolskie	2730,02
			1145	1332	1014	1118	327	887	534	588	1044	1203	860	638	989	829	Aleksandrów	łódzkie	2728,60
			541	998	391	480	576	523	563	819	814	819	1086	495	912	830	Ciepielów	mazowieckie	2728,33
			955	785	868	691	612	1034	641	600	1043	867	556	774	817	831	Nowe Miasto	mazowieckie	2728,03
			423	426	546	229	244	253	853	703	444	418	1077	1059	872	832	Markusy	warmińsko-mazurskie	2727,88
			1236	1039	886	1329	1480	1540	1270	1376	1529	1498	1217	797	794	833	Głusk	lubelskie	2727,49
			848	462	735	814	697	1100	562	1126	1299	890	1380	1469	1110	834	Krasiczyn	podkarpackie	2727,34
			755	1000	1096	849	1458	1239	330	403	273	977	635	693	869	835	Łodygowice	śląskie	2727,24
			1055	1217	1003	1029	964	1275	1098	1156	1316	1220	1013	925	697	836	Poświętne	łódzkie	2726,78
			1238	1380	1126	1193	1389	1102	1082	1088	1262	1357	1171	1084	1236	837	Kobiele Wielkie	łódzkie	2725,89
			1355	1453	1459	1458	593	1345	1495	1250	349	541	905	831	936	838	Starcza	śląskie	2725,26
			1310	1136	768	495	578	916	631	629	1123	1103	1235	852	906	839	Wąsewo	mazowieckie	2725,17
			993	1062	726	1127	710	838	992	1241	1020	884	954	1049	725	840	Dzierżążnia	mazowieckie	2725,00
			817	712	1172	1247	969	1104	489	848	1144	460	1113	238	534	841	Skomlin	łódzkie	2724,46
			1168	1022	1078	861	1019	296	1326	765	1128	1128	944	1142	1049	842	Białaczów	łódzkie	2724,20
			764	994	935	483	517	910	1246	993	971	1219	1182	936	976	843	Niechlów	dolnośląskie	2723,84
			829	978	674	403	513	641	1067	1094	981	696	963	875	753	844	Osiek	kujawsko-pomorskie	2723,11
			1104	1311	1467	972	1388	328	1531	1504	1520	1518	1496	1410	1333	845	Kłodzko	dolnośląskie	2722,68
			1037	1421	1281	1327	1212	1306	928	1112	1063	895	554	672	1079	846	Kamionka	lubelskie	2721,60
			397	770	958	754	470	511	686	958	607	294	393	802	1076	847	Pielgrzymka	dolnośląskie	2721,28
			576	544	493	511	387	682	614	349	338	245	397	399	692	848	Smętowo Graniczne	pomorskie	2721,23
			1033	670	1027	353	639	492	949	1541	1254	1135	1104	902	863	849	Golub-Dobrzyń	kujawsko-pomorskie	2721,15
			1349	99	1352	1192	848	1267	1025	1007	1200	1330	1355	1060	921	850	Czastary	łódzkie	2720,64
			1240	1417	1260	1004	1184	1355	830	402	854	1430	911	613	792	851	Maków	łódzkie	2720,54
			1538	1440	923	1359	1374	1365	1355	1305	1441	1447	1030	1040	774	852	Kowala	mazowieckie	2720,49
			1136	765	157	760	1032	929	734	644	1365	880	674	845	1160	853	Milówka	śląskie	2720,49
			550	963	802	745	733	782	665	1070	1355	1170	1033	944	895	854	Liw	mazowieckie	2720,33
			1270	1164	1241	1219	468	858	569	490	743	974	947	582	779	855	Konopnica	łódzkie	2719,79
			1571	1562	1541	1583	1581	1561	1275	1431	1511	1413	1133	972	1012	856	Łubniany	opolskie	2719,29
			1152	1371	1446	977	1078	1243	1225	1252	1240	607	822	558	739	857	Łambinowice	opolskie	2718,76
			982	333	696	188	446	528	862	546	933	1146	777	1086	542	858	łłowo-Osada	warmińsko-mazurskie	2718,63
			628	810	649	524	864	944	1403	663	1069	657	301	448	877	859	Włodawa	lubelskie	2718,43
			998	335	299	601	561	728	706	713	279	551	828	935	766	860	Świercze	mazowieckie	2718,40
			766	871	796	940	690	1256	471	916	1356	1132	735	610	913	861	Dobryzycze	łódzkie	2717,84
			1547	1547	1584	1584	1574	1538	1397	1258	1327	1160	1099	1017	1090	862	Godów	śląskie	2717,47

GMINY WIEJSKIE

2001	2002	2003	2004	2005	2006	2007	2008	2009	2010	2011	2012	2013	2014	2015	2016	2017	Gmina	Województwo	Zamożność per capita 2017 (w zł)
			931	974	692	459	586	879	1034	682	431	658	909	961	789	863	Bulkowo	mazowieckie	2716,48
			1396	1459	1457	1410	1306	1510	940	1056	826	1534	667	951	1475	864	Łyszkowice	łódzkie	2715,11
			949	1186	1382	1350	1417	1221	1299	1243	1297	1246	1220	1265	871	865	Gać	podkarpackie	2714,43
		42	298	249	596	195	627	24	341	1010	685	553	529	1039	734	866	Nowinka	podlaskie	2714,26
			296	775	811	906	934	757	814	674	662	754	696	745	751	867	Jezióra Wielkie	kujawsko-pomorskie	2713,52
			414	634	422	367	167	349	873	1168	927	906	1218	1207	1243	868	Brojce	zachodniopomorskie	2712,07
			574	812	1418	481	986	267	167	388	795	562	477	525	961	869	Jordanów Śląski	dolnośląskie	2711,37
			598	736	568	609	589	489	842	1049	1107	1295	567	977	1249	870	Mszana Dolna	małopolskie	2710,99
			926	886	863	567	626	687	280	406	278	349	57	599	977	871	Piszczac	lubelskie	2710,46
			1036	708	503	793	923	691	741	740	810	996	1228	1244	930	872	Ręczno	łódzkie	2710,41
			1197	1259	773	944	892	854	1021	1046	785	930	1039	992	858	873	Przyłęk	mazowieckie	2710,39
			473	1075	501	1060	931	1071	1122	512	454	711	976	1127	887	874	Andrzejewo	mazowieckie	2710,20
			738	607	921	1027	128	467	1381	394	170	468	305	513	1334	875	Świerczów	opolskie	2709,51
			1320	1504	1529	1562	1308	1253	1054	760	1163	1093	989	847	845	876	Koszęcin	śląskie	2709,01
			492	523	228	482	259	554	326	350	213	347	483	362	773	877	Tymbark	małopolskie	2708,69
			839	923	645	278	54	220	458	534	680	521	343	916	710	878	Ciechocin	kujawsko-pomorskie	2707,88
			867	1558	1449	1196	1021	1075	507	1259	1368	1487	1499	1444	1433	879	Kowal	kujawsko-pomorskie	2707,59
			559	229	616	712	428	279	908	225	372	232	745	1129	765	880	Zwierzyn	lubuskie	2707,13
			316	1201	903	1146	1047	699	645	712	1237	1195	898	899	984	881	Cielądz	łódzkie	2707,06
			294	614	1191	799	995	1373	634	664	736	1254	1148	1013	705	882	Janów	śląskie	2706,91
			249	1139	1408	1365	1459	352	1201	428	1149	1339	615	644	1234	883	Bolesławiec	łódzkie	2705,11
			659	711	618	460	973	655	723	923	1343	1308	1239	1271	885	884	Łopuszno	świętokrzyskie	2704,86
			1494	1382	1205	1478	1411	1478	932	1160	1167	1272	1143	1026	737	885	Nowa Brzeźnica	łódzkie	2704,82
			1233	1424	1344	1418	1266	1148	919	1260	615	439	1301	971	798	886	Bedlno	łódzkie	2704,65
			1158	1239	872	705	286	808	731	919	867	729	939	996	868	887	Goszczanów	łódzkie	2704,63
			743	623	644	542	383	667	643	539	995	582	525	883	1154	888	Lubaczów	podkarpackie	2704,57
			1578	1173	1564	951	1323	1374	910	777	884	590	867	853	757	889	Reńska Wieś	opolskie	2703,86
			1329	1497	1363	1368	1164	1428	978	1064	1054	1016	1003	976	810	890	Szczytniki	wielkopolskie	2703,76
			392	690	1036	876	1061	1027	823	1036	238	991	894	793	719	891	Tarnówka	wielkopolskie	2703,74
			669	429	632	708	241	323	461	633	356	310	300	276	1087	892	Kołaki Kościelne	podlaskie	2703,48
			306	361	589	351	336	503	585	763	827	435	524	541	580	893	Rybno	warmińsko-mazurskie	2703,28
			1223	1295	1187	1238	775	1290	1090	880	1187	1276	1094	1359	942	894	Lądek	wielkopolskie	2702,81
			682	1021	1048	1248	1387	1415	1481	1339	1405	1399	1141	821	892	895	Markuszów	lubelskie	2702,52
			1360	1365	1319	1340	1339	1537	1281	1127	1479	1409	1174	1011	795	896	Turek	wielkopolskie	2702,16
			1401	1534	1533	1488	1373	1201	1328	1280	817	661	1140	699	919	897	Sadkowice	łódzkie	2702,04
			320	75	182	220	250	88	470	501	517	195	237	664	864	898	Kowale Oleckie	warmińsko-mazurskie	2701,76
			1273	866	814	653	1182	1007	819	876	1319	1309	1196	1075	728	899	Stoczek Łukowski	lubelskie	2701,75
			611	555	836	787	840	1318	603	374	1250	1105	646	956	449	900	Piekoszów	świętokrzyskie	2700,32
			1347	1042	443	1409	1329	874	933	630	902	701	872	660	1024	901	Abramów	lubelskie	2699,75
			1390	1231	1063	668	332	142	444	355	850	703	1157	727	846	902	Kłwów	mazowieckie	2699,44
			916	261	767	656	564	23	573	352	243	497	492	575	1002	903	Korycin	podlaskie	2698,86
			841	713	975	449	1102	785	1456	1098	1516	697	1438	1400	1302	904	Tuszów Narodowy	podkarpackie	2698,32
			680	616	237	196	329	171	252	427	452	477	463	533	829	905	Mochowo	mazowieckie	2698,08
			557	818	799	987	1181	906	520	694	471	547	936	589	634	906	Wyszki	podlaskie	2697,06
			391	398	325	352	270	394	532	829	594	737	643	825	987	907	Świedziebnia	kujawsko-pomorskie	2696,57
			502	1354	1357	1107	759	1281	895	689	973	321	629	839	899	908	Tułowice	opolskie	2696,50
			1523	1415	1161	1006	1540	1514	1289	1204	1283	1477	1144	1251	1187	909	Włodowice	śląskie	2696,39
			1093	935	1311	968	703	306	564	509	886	907	319	496	600	910	Czeremcha	podlaskie	2695,95

2001	2002	2003	2004	2005	2006	2007	2008	2009	2010	2011	2012	2013	2014	2015	2016	2017	Gmina	Województwo	Zamożność per capita 2017 (w zł)
			733	890	801	613	1024	939	650	617	724	824	758	877	970	911	Krzywdza	lubelskie	2694,91
			1307	969	212	610	1270	624	81	704	876	1118	799	1053	905	912	Jadów	mazowieckie	2692,27
			1059	950	623	513	583	566	704	799	1157	897	757	785	944	913	Lipno	kujawsko-pomorskie	2691,31
			913	641	844	751	754	912	644	658	838	1078	1006	1092	876	914	Lipnica Murowana	małopolskie	2689,11
			1108	895	1374	1072	347	290	1187	835	1099	1338	1382	1289	1257	915	Rytwiany	świętokrzyskie	2688,13
			441	526	341	552	574	427	501	864	1078	529	700	586	729	916	Prostki	warmińsko-mazurskie	2687,75
			568	404	1026	724	835	704	812	430	505	762	1375	1069	957	917	Rokietnica	podkarpackie	2687,44
			972	1182	720	927	600	793	1057	1216	811	941	1242	1250	1272	918	Bielany	mazowieckie	2686,93
			1183	1214	952	1043	913	660	607	695	669	384	436	1438	1280	919	Baranów	lubelskie	2686,75
			273	714	539	604	701	577	577	874	917	741	1068	700	791	920	Gózd	mazowieckie	2686,55
		70	175	139	829	820	525	855	740	653	593	581	575	676	902	921	Siekierczyn	dolnośląskie	2686,16
			1251	914	1350	1295	1267	1343	1368	1481	1248	789	1152	1330	1214	922	Słupca	wielkopolskie	2685,82
			1492	1357	1470	1573	1483	1463	1330	1266	1199	1501	1473	1373	946	923	Świlcza	podkarpackie	2685,77
			612	975	1244	404	496	1354	1095	994	577	609	792	919	680	924	Sędziejowice	łódzkie	2684,43
			1450	1362	1365	1343	1079	1140	1290	1357	1295	1303	937	1002	1094	925	Rozprza	łódzkie	2684,28
			487	962	869	597	319	509	952	1059	1034	826	927	834	673	926	Cieszków	dolnośląskie	2683,76
			388	110	241	782	373	504	1232	1211	418	758	887	1093	954	927	Boniewo	kujawsko-pomorskie	2683,64
			1146	1002	940	1080	1070	1229	1169	558	512	663	837	771	735	928	Sońsk	mazowieckie	2683,26
			1295	1069	650	817	629	583	514	979	709	603	917	833	968	929	Radzanów	mazowieckie	2683,22
			792	1018	819	1109	945	876	870	980	1285	1215	1139	922	1058	930	Mycielin	wielkopolskie	2682,58
			189	180	590	465	295	286	806	747	455	217	768	593	831	931	Lichnowy	pomorskie	2681,51
			1585	1571	1567	1444	1576	1580	1552	1549	1569	1517	1429	1157	1082	932	Konopnica	lubelskie	2681,40
			1105	732	196	866	1071	706	991	1263	1232	1032	1118	1403	1223	933	Boguty-Pianki	mazowieckie	2681,39
			765	912	918	761	467	496	185	369	519	544	518	768	867	934	Sierpc	mazowieckie	2680,86
			631	1383	1326	1243	1180	527	687	977	942	415	335	717	1278	935	Mokrusko	łódzkie	2679,76
			1394	663	458	1150	1468	1078	868	859	1073	902	897	736	848	936	Sobków	świętokrzyskie	2679,31
			1559	892	1553	1524	1518	1499	1061	1166	869	952	1063	656	1130	937	Ceglów	mazowieckie	2678,71
			432	369	382	486	445	484	525	519	614	738	447	654	943	938	Małdyty	warmińsko-mazurskie	2678,02
			1057	868	351	674	309	634	879	1080	1125	779	892	526	1072	939	Szydłowo	mazowieckie	2677,98
			790	715	760	306	681	1111	526	607	799	805	313	741	951	940	Kruszyna	śląskie	2677,67
			845	1347	643	902	91	549	1074	708	107	148	79	241	1295	941	Jeżów	łódzkie	2675,83
			603	457	580	491	532	236	880	636	405	686	1189	1124	790	942	Filipów	podlaskie	2675,81
			503	386	1294	1257	1356	1282	716	815	954	1018	1249	1038	1077	943	Łukowa	lubelskie	2675,34
			1157	958	1018	1249	1206	633	1167	1462	1435	938	421	1099	1383	944	Platerów	mazowieckie	2674,17
			542	224	219	862	1198	1412	1391	1143	892	1347	1316	860	1198	945	Bogdaniec	lubuskie	2674,03
			496	826	586	527	234	314	531	1130	559	244	536	1147	744	946	Kiwity	warmińsko-mazurskie	2673,86
			1434	1450	1216	1366	1467	1278	1235	1355	1121	1109	1067	1216	1134	947	Trojanów	mazowieckie	2673,84
			823	380	587	772	648	753	835	793	899	1052	1031	1027	1051	948	Ostrowite	wielkopolskie	2672,33
			1071	879	928	898	857	792	926	1129	1113	1194	1019	904	1003	949	Jawornik Polski	podkarpackie	2672,01
			1279	307	979	976	488	935	579	571	875	924	786	895	947	950	Pątnów	łódzkie	2671,61
			642	1232	459	293	826	924	690	552	476	831	1005	912	879	951	Wiśniew	mazowieckie	2671,57
			1316	1398	1416	1414	1488	400	1473	1268	1538	1505	1370	1345	860	952	Miedziana Góra	świętokrzyskie	2671,49
			578	993	457	517	215	588	1028	1131	432	671	1260	969	1055	953	Raclawice	małopolskie	2671,12
			1081	1174	1362	1199	1347	1280	1077	1282	1304	1243	1407	1501	1120	954	Tarnów	małopolskie	2670,83
			62	660	449	396	200	207	131	279	223	154	162	187	533	955	Żagań	lubuskie	2670,69
			1082	1058	1313	1012	1096	1092	555	551	771	689	332	336	201	956	Janowiec	lubelskie	2670,64
			460	800	746	462	321	428	875	1030	535	530	634	950	1131	957	Bartoszyce	warmińsko-mazurskie	2670,53
			1048	537	378	244	395	303	763	651	1385	1436	1195	1235	973	958	Smyków	świętokrzyskie	2670,23

GMINY WIEJSKIE

2001	2002	2003	2004	2005	2006	2007	2008	2009	2010	2011	2012	2013	2014	2015	2016	2017	Gmina	Województwo	Zamożność per capita 2017 (w zł)
			771	1226	1071	676	1192	1404	1009	762	1065	877	923	709	933	959	Drużbice	łódzkie	2669,71
			900	1180	522	730	996	1043	802	989	768	861	984	938	802	960	Bielsk	mazowieckie	2668,83
			686	854	562	368	55	332	1049	1176	791	523	743	740	926	961	Kalinowo	warmińsko-mazurskie	2668,82
			1058	196	938	1182	1104	1160	543	277	293	856	1025	840	859	962	Krzymów	wielkopolskie	2667,93
			719	256	475	436	830	860	429	586	370	432	637	698	1203	963	Trzebieszów	lubelskie	2667,45
			440	570	425	737	412	1006	1267	734	369	672	744	539	1060	964	Bytnica	lubuskie	2667,28
			585	1458	1272	583	1318	330	1099	915	1037	1326	748	697	687	965	Dąbrowa Zielona	śląskie	2667,21
			691	1317	1101	813	886	1001	479	826	1486	1286	1267	1063	875	966	Chmielnik	podkarpackie	2666,83
			1077	484	463	815	716	710	460	1048	1338	1066	488	728	800	967	Trzcianne	podlaskie	2665,57
			1303	1189	1315	1519	1464	1336	705	1285	936	1120	1129	1160	1047	968	Brzeźnica	małopolskie	2665,04
			1211	1301	1398	791	885	1145	606	1278	1281	1372	1191	1211	754	969	Mykanów	śląskie	2663,43
			708	1029	1123	1341	1186	1347	1485	1360	1096	864	687	657	1215	970	Kostomłoty	dolnośląskie	2663,34
			629	860	554	502	553	671	604	1150	1115	543	1145	1259	1053	971	Zaręby Kościelne	mazowieckie	2663,23
			862	1006	1435	1015	828	269	1127	1287	853	538	795	1158	1199	972	Opinogóra Górna	mazowieckie	2663,14
			1512	1359	1137	1433	226	600	1508	1505	1185	1374	1098	1274	1020	973	Pacanów	świętokrzyskie	2662,86
			1200	1187	401	974	770	343	1033	791	1312	1213	1045	623	924	974	Bargłów Kościelny	podlaskie	2662,75
			1257	1236	982	1000	1170	1101	1128	1182	1290	1509	891	1012	814	975	Rakszawa	podkarpackie	2662,63
			828	311	194	512	410	333	647	639	747	808	996	602	638	976	Tczów	mazowieckie	2662,36
			1065	842	1444	1089	1338	1446	258	436	600	1069	1073	800	616	977	Mysłakowice	dolnośląskie	2662,15
			1313	1272	774	780	1004	661	727	711	1193	1197	581	941	880	978	Tokarnia	małopolskie	2662,06
			1245	1370	1276	1506	1126	760	1261	1125	855	783	982	1042	637	979	Izbicko	opolskie	2661,93
			988	1171	1215	1258	1443	1504	1193	1044	1217	1341	1029	910	1045	980	Mielec	podkarpackie	2661,42
			1284	1195	673	770	984	947	271	865	948	1033	730	1135	981	981	Rzepiennik Strzyżewski	małopolskie	2660,90
			497	911	680	792	833	1045	1027	1042	951	1067	1124	1179	1030	982	Sadlinki	pomorskie	2660,70
			161	184	99	262	218	51	618	699	970	518	747	523	847	983	Raków	świętokrzyskie	2659,91
			741	418	839	692	889	930	701	208	635	927	691	1267	1300	984	Żołyń	podkarpackie	2659,43
			1011	601	348	250	287	934	261	233	1421	1540	865	1097	1188	985	Kramsk	wielkopolskie	2658,82
			1308	225	375	1111	1172	1262	936	813	929	1328	817	532	1349	986	Orły	podkarpackie	2658,54
			1560	1034	1100	1407	729	210	692	1269	538	555	1390	1255	993	987	Klukowo	podlaskie	2658,53
			1364	1254	1340	1465	1402	1469	1273	1384	1462	1355	1448	1222	824	988	Koło	wielkopolskie	2658,48
			729	508	754	580	356	541	813	836	1188	218	1201	1218	807	989	Dubiecko	podkarpackie	2657,92
			80	262	224	247	118	231	134	193	99	13	213	691	596	990	Ostrowice	zachodniopomorskie	2657,31
			1074	1249	1235	1285	700	718	490	557	354	494	950	894	969	991	Rozdrażew	wielkopolskie	2657,10
			921	1296	690	546	810	737	695	947	506	748	677	848	716	992	Marcinowice	dolnośląskie	2656,94
			986	845	135	1022	993	1005	982	616	930	823	1036	896	1109	993	Latowicz	mazowieckie	2656,53
			983	1001	1088	1156	1051	1094	1087	1057	968	971	874	719	1183	994	Radzyń Podlaski	lubelskie	2655,31
			992	596	232	429	924	1231	831	470	893	1327	1080	1132	986	995	Łękawica	śląskie	2653,73
			1089	1012	906	882	971	481	846	1041	1106	492	801	1322	1226	996	Serokomla	lubelskie	2653,01
			1246	1446	581	1415	1236	959	1317	1298	1513	1384	1061	1071	964	997	Lipowa	śląskie	2652,54
			1277	735	1240	1106	1239	1408	1449	1416	1524	1491	1453	1413	768	998	Fabianki	kujawsko-pomorskie	2651,92
			698	1506	1520	1372	1523	1413	1015	863	1143	795	882	1066	1005	999	Polanka Wielka	małopolskie	2651,89
			1572	1559	1570	1536	1570	1562	497	1167	1244	1255	638	903	1299	1000	Nieborów	łódzkie	2651,41
			1405	1071	1343	1087	1485	1321	1383	1157	1347	1435	1351	1205	1103	1001	Chorkówka	podkarpackie	2651,27
			1242	568	798	606	814	825	633	662	488	444	452	730	1070	1002	Komarówka Podlaska	lubelskie	2651,02
			1129	1400	1092	1225	1112	908	572	604	533	850	969	955	1021	1003	Czerwińsk nad Wisłą	mazowieckie	2650,48
			810	599	322	758	314	572	1320	1514	1459	1354	1360	1416	1118	1004	Bytoń	kujawsko-pomorskie	2649,83
			276	952	998	929	376	1228	624	645	472	957	901	1079	1004	1005	Ostrówek	łódzkie	2649,72
			932	758	820	774	841	1122	1231	1254	1079	1060	724	633	1190	1006	Borki	lubelskie	2649,28

2001	2002	2003	2004	2005	2006	2007	2008	2009	2010	2011	2012	2013	2014	2015	2016	2017	Gmina	Województwo	Zamożność per capita 2017 (w zł)
			558	699	495	855	785	768	683	590	998	986	1064	1116	808	1007	Mała Wieś	mazowieckie	2649,15
			1051	1404	733	1489	1457	1351	1303	1217	949	790	1269	1264	1115	1008	Żarnowiec	śląskie	2648,21
			915	556	859	953	850	992	730	843	325	1369	1014	1046	952	1009	Ruda Maleniecka	świętokrzyskie	2648,04
			1039	1263	861	778	570	747	1046	866	595	782	1180	1191	1191	1010	Mokobody	mazowieckie	2647,16
			704	869	946	1028	518	828	889	576	621	399	358	739	963	1011	Chełmża	kujawsko-pomorskie	2646,92
			1457	1340	1369	1021	1202	1399	883	885	364	414	668	1004	830	1012	Błędów	mazowieckie	2646,72
			227	276	160	274	432	403	917	722	978	811	721	671	927	1013	Błedzew	lubuskie	2646,55
			1286	1540	1468	1289	1487	1535	1376	1200	1404	1287	1367	984	1071	1014	Jerzmanowice-Przegonia	małopolskie	2645,21
			898	1447	1438	1531	1471	1519	1476	878	1437	1492	1149	1186	1420	1015	Żyrzyn	lubelskie	2644,21
			906	407	60	764	991	547	239	569	659	815	1100	1106	1027	1016	Krypno	podlaskie	2643,99
			1116	637	1245	1226	1208	1417	1291	1043	1443	1166	1231	1225	1106	1017	Grzegorzew	wielkopolskie	2643,46
			333	435	359	733	577	847	1413	1422	772	786	682	882	894	1018	Dobre	kujawsko-pomorskie	2642,60
			600	655	572	585	503	601	1245	566	490	272	345	692	937	1019	Brzeźnica	lubuskie	2642,54
			513	98	609	648	507	883	693	868	1164	1177	663	777	1017	1020	Adamów	lubelskie	2641,97
			1050	981	1267	1207	1217	350	1106	1104	585	822	829	1102	1143	1021	Wisznice	lubelskie	2641,68
			895	228	92	675	106	26	1415	1271	847	913	919	1252	882	1022	Rutka-Tartak	podlaskie	2641,50
			1124	1114	1075	1120	1312	1052	798	575	901	1334	1000	1130	1255	1023	Pcim	małopolskie	2640,31
			1121	883	751	497	884	662	1102	542	737	919	893	855	1075	1024	Gnojnik	małopolskie	2640,02
			1031	1381	912	1178	1115	978	975	1144	1114	1089	624	795	1088	1025	Słupia (Konecka)	świętokrzyskie	2639,84
			646	267	128	141	486	100	288	339	495	405	490	415	438	1026	Baranowo	mazowieckie	2638,74
			1550	1557	1551	1500	1526	1552	1464	1467	1536	1486	1404	1342	1213	1027	Goleszów	śląskie	2638,70
			302	373	109	207	74	98	1324	1148	350	474	912	1169	911	1028	Barciany	warmińsko-mazurskie	2638,25
			1117	1353	1316	1335	695	454	876	834	1372	1428	725	1010	878	1029	Sokoły	podlaskie	2637,59
			1088	934	1182	326	805	1366	758	1340	1301	1277	1275	993	1013	1030	Lanckorona	małopolskie	2637,09
			1217	1337	1098	1294	1446	1425	1141	1248	1432	1248	1353	1194	1054	1031	Godziesze Wielkie	wielkopolskie	2637,06
			1266	1445	902	879	1281	1197	1159	1406	1218	1380	1224	868	461	1032	Parysów	mazowieckie	2636,96
			1019	757	470	489	546	1048	1154	1014	197	185	163	389	1084	1033	Wola Uhruska	lubelskie	2636,54
			1379	1245	846	1167	1031	1429	1454	1428	1482	1394	1455	1239	1193	1034	Biskupice	małopolskie	2636,30
			621	1161	1231	1025	792	864	840	684	950	1337	1284	1346	1298	1035	Nozdrzec	podkarpackie	2636,24
			1106	1134	1121	1336	1285	1123	463	1074	1186	1186	1049	376	427	1036	Kodrąb	łódzkie	2635,83
			1351	902	750	638	912	769	708	811	403	1013	1177	1055	818	1037	Rusinów	mazowieckie	2635,70
			369	595	498	568	338	344	783	1063	727	445	877	1067	786	1038	Stary Dzierżoń	pomorskie	2635,11
			787	728	1162	1185	731	616	796	516	247	289	853	755	801	1039	Czemierniki	lubelskie	2634,59
		78	119	297	570	371	298	526	769	479	468	726	955	789	938	1040	Marianowo	zachodniopomorskie	2634,14
			1064	1351	1266	1122	1456	1448	1284	1288	1100	896	1020	1190	1146	1041	Garbów	lubelskie	2633,96
			1410	1077	1331	1471	1210	1263	363	480	499	813	611	876	975	1042	Lasowice Wielkie	opolskie	2633,78
			597	399	1024	853	1130	1026	1188	184	1426	1358	1283	1234	1222	1043	Janowice Wielkie	dolnośląskie	2633,71
			1017	858	1095	904	769	586	1219	198	833	1155	1243	1148	891	1044	Roźwienica	podkarpackie	2633,66
			640	881	1094	1245	1084	1120	660	531	575	535	616	651	837	1045	Rudniki	opolskie	2633,39
			1007	624	615	300	443	205	717	728	1093	1101	970	1019	568	1046	Bojanów	podkarpackie	2633,31
			148	172	56	149	51	25	193	265	654	449	479	420	991	1047	Krempna	podkarpackie	2632,81
			1210	1097	995	536	477	1004	1424	1195	1411	1425	1292	1349	1043	1048	Czermin	wielkopolskie	2632,23
			813	1110	786	379	649	832	1148	643	395	715	698	1134	1281	1049	Zadzim	łódzkie	2632,04
			307	579	732	500	758	770	1184	941	1032	1048	885	927	1125	1050	Kolno	warmińsko-mazurskie	2631,91
			1222	1052	895	702	1144	824	1035	1330	1094	744	1209	1334	1092	1051	Rogóżno	kujawsko-pomorskie	2631,63
			394	662	530	288	243	679	663	148	230	546	590	732	874	1052	Horyniec-Zdrój	podkarpackie	2630,77
			1186	1224	536	908	1009	761	953	921	1033	1054	986	1185	889	1053	Ulan-Majorat	lubelskie	2630,39
			1540	1476	1498	1480	1214	1295	1492	1362	591	611	1072	1139	1217	1054	Turobin	lubelskie	2628,53

GMINY WIEJSKIE

2001	2002	2003	2004	2005	2006	2007	2008	2009	2010	2011	2012	2013	2014	2015	2016	2017	Gmina	Województwo	Zamożność per capita 2017 (w zł)
			902	1020	640	652	842	1241	788	668	778	810	924	1007	995	1055	Górzno	mazowieckie	2628,19
			835	792	687	687	794	1000	772	656	958	691	1090	1236	1097	1056	Szczawin Kościelny	mazowieckie	2628,06
			1574	474	173	294	322	340	459	563	1024	1023	1007	1119	1091	1057	Mirów	mazowieckie	2627,50
			1299	358	1108	1231	1132	1023	1073	1082	1378	1173	962	1308	1019	1058	Sochocin	mazowieckie	2627,08
			1300	1372	1333	1319	1346	486	1224	1068	1016	1129	787	715	939	1059	Biłgoraj	lubelskie	2627,07
			88	290	504	720	687	574	635	638	422	485	658	688	931	1060	Konstantynów	lubelskie	2627,06
			883	850	1037	1148	1162	1232	661	757	1291	1389	848	679	683	1061	Sieroszewice	wielkopolskie	2626,89
			827	606	404	696	304	721	966	785	317	423	512	502	1119	1062	Hajnówka	podlaskie	2626,58
			1483	1253	1445	1529	1276	1018	1448	1449	1122	935	849	1246	1032	1063	Wodzisław	świętokrzyskie	2625,72
			1150	1335	1366	1276	1011	1178	1486	1496	1357	1184	783	1391	1212	1064	Kutno	łódzkie	2625,56
			1332	515	1038	1287	1371	1325	863	701	634	814	1060	326	760	1065	Przystajń	śląskie	2625,25
			500	146	369	373	768	516	944	855	645	752	679	817	1083	1066	Trzebiechów	lubuskie	2625,14
			954	85	779	660	1179	1214	1065	1205	1567	1475	1441	1423	1336	1067	Podgórzyn	dolnośląskie	2624,77
			524	684	882	1279	1319	1258	659	895	608	1352	1306	932	819	1068	Kroczyce	śląskie	2624,06
			1184	1342	943	1153	915	700	1244	1173	895	1063	1310	1208	1318	1069	Jabłonna Lacka	mazowieckie	2623,89
			1504	1496	1351	1278	1383	1427	1124	1115	975	998	1002	470	1007	1070	Strzelce Wielkie	łódzkie	2623,11
			1456	1544	1203	962	988	1114	1546	1530	1194	1305	1377	1254	1202	1071	Wojciechowice	świętokrzyskie	2623,06
			1087	1494	491	894	423	266	361	705	667	727	1272	792	996	1072	Nur	mazowieckie	2622,27
			853	840	1116	699	1001	1247	1439	260	885	1558	1536	1432	1465	1073	Żurawica	podkarpackie	2622,09
			909	737	108	822	895	1220	669	648	969	1137	1082	606	674	1074	Nowy Duninów	mazowieckie	2620,59
			802	717	877	983	1171	765	856	732	1467	1513	935	754	1009	1075	Jeleśnia	śląskie	2620,05
			1315	991	333	1048	776	1174	1066	1198	1270	1392	1459	1355	1373	1076	Sterdyń	mazowieckie	2618,87
			167	558	553	543	474	415	596	518	742	1057	978	964	1362	1077	Gronowo Elbląskie	warmińsko-mazurskie	2618,86
			1054	1133	1178	1070	941	609	1314	1153	952	1009	1123	962	1163	1078	Potok Wielki	lubelskie	2618,13
			1194	695	1301	305	1498	1360	954	564	761	847	896	1082	1042	1079	Kłomnice	śląskie	2618,06
			761	494	775	455	301	593	811	886	437	186	502	939	826	1080	Komańcza	podkarpackie	2615,78
			984	870	883	816	636	463	1084	1175	564	901	1471	1347	884	1081	Radomin	kujawsko-pomorskie	2615,77
			901	1246	1355	1181	1150	603	1111	1155	1324	769	1164	1463	1195	1082	Brzeźnio	łódzkie	2615,74
			904	916	1030	476	1146	1080	994	1307	1471	1511	1363	1215	1185	1083	Ujsoły	śląskie	2615,54
			815	348	741	907	615	348	784	1020	1184	1238	1192	1214	712	1084	Radgoszcz	małopolskie	2615,51
			1123	1011	1157	966	882	712	746	910	545	852	895	1070	1166	1085	Orońsko	mazowieckie	2615,33
			455	506	1271	823	953	1421	556	200	977	402	495	557	308	1086	Stężyca	lubelskie	2615,28
			945	248	405	453	381	665	694	742	824	853	972	1128	1067	1087	Przytyk	mazowieckie	2615,17
			634	847	1302	943	1218	1224	1309	1283	1205	1232	1392	1096	796	1088	Chodel	lubelskie	2614,77
			1443	1349	1407	1099	1484	1505	1287	1471	1497	1421	1202	965	918	1089	Garwolin	mazowieckie	2614,53
			739	918	1384	1344	1273	1501	1482	1083	1139	1201	1190	1269	681	1090	Blizanów	wielkopolskie	2613,77
			689	571	537	503	723	564	684	1079	841	1191	1227	978	1078	1091	Iwaniska	świętokrzyskie	2613,05
			697	955	832	1098	1169	695	1322	1369	1431	1259	1071	1323	1046	1092	Pawłów	świętokrzyskie	2612,69
			1467	855	1512	1475	1504	1539	1260	892	1257	1461	1288	1198	1135	1093	Wręczyca Wielka	śląskie	2612,42
			1588	1581	1427	1537	1320	1149	1088	304	586	973	632	1014	1073	1094	Chąšno	łódzkie	2612,11
			399	580	323	650	966	744	632	789	1334	1256	998	991	1111	1095	Radoszyce	świętokrzyskie	2611,91
			281	425	663	670	263	438	1016	901	311	608	1058	1000	525	1096	Banie	zachodniopomorskie	2611,81
			517	843	845	1191	447	1065	1411	1184	1173	707	810	714	865	1097	Paszowice	dolnośląskie	2611,57
			275	589	296	156	180	240	733	492	532	929	864	1309	1387	1098	Jemielno	dolnośląskie	2611,56
			1325	1369	1111	1170	1268	1042	971	808	1159	1222	1112	1408	1468	1099	Leżajsk	podkarpackie	2610,67
			834	700	1104	1212	1117	1450	1142	1231	1296	1261	811	1033	898	1100	Rzgów	wielkopolskie	2608,93
			1516	1238	1011	1426	876	1250	1292	1208	277	760	855	1036	1113	1101	Czyże	podlaskie	2608,72
			1515	1535	1482	1404	1452	638	976	1478	1546	1542	1490	1184	659	1102	Skierniewice	łódzkie	2608,37

2001	2002	2003	2004	2005	2006	2007	2008	2009	2010	2011	2012	2013	2014	2015	2016	2017	Gmina	Województwo	Zamożność per capita 2017 (w zł)
			481	442	466	381	296	434	599	467	368	615	645	1089	1170	1103	Lipka	wielkopolskie	2608,19
			671	337	236	120	616	237	541	715	1333	1468	1344	1384	1034	1104	Harasiuki	podkarpackie	2607,90
			0	119	500	240	161	197	486	1140	448	517	1081	1447	1286	1105	Budry	warmińsko-mazurskie	2607,76
			1322	1299	1120	1269	1393	1363	1213	1388	1523	1345	1023	1305	1197	1106	Jedlnia-Letnisko	mazowieckie	2607,08
			1131	726	856	703	711	1086	1217	1135	1381	1403	1447	1382	1261	1107	Gorlice	małopolskie	2606,11
			377	856	769	971	611	1029	1005	1095	705	588	704	742	1171	1108	Krasne	mazowieckie	2605,14
			1239	1316	1360	1461	1201	1456	1279	1389	1533	1467	931	1375	1361	1109	Rogów	łódzkie	2604,18
			1508	1273	579	1112	1101	822	1030	685	435	381	579	836	833	1110	Huszlew	mazowieckie	2603,84
			911	997	285	394	117	248	597	935	1025	1026	1173	1232	1102	1111	Rościszewo	mazowieckie	2603,80
			1169	563	340	742	1313	1300	691	770	1233	829	1184	1399	1364	1112	Secemin	świętokrzyskie	2603,32
			1066	1401	1537	1534	1517	891	1346	1192	1492	1251	1485	1492	1395	1113	Wólka	lubelskie	2602,49
			1369	1384	1133	1303	1262	650	848	917	484	534	1122	1107	1065	1114	Łomazy	lubelskie	2601,13
			889	654	742	488	638	698	847	415	629	976	974	1175	490	1115	Jasienica Rosielna	podkarpackie	2600,85
			995	1191	1318	1194	1247	1337	1342	883	1047	1110	1200	1224	1270	1116	Haczów	podkarpackie	2600,28
			437	990	364	1187	110	385	285	274	119	339	323	266	1006	1117	Wiżajny	podlaskie	2599,58
			832	734	964	777	604	894	1434	1466	1009	1317	1426	1418	1301	1118	Osięciny	kujawsko-pomorskie	2599,36
			989	825	894	852	823	781	902	596	218	750	1474	1277	1313	1119	Laszki	podkarpackie	2599,15
			1491	679	1012	1049	1241	1190	1497	1374	1531	1495	1266	1374	704	1120	Skórzec	mazowieckie	2598,57
			1180	1059	967	941	1094	689	1160	1301	558	476	988	1499	1343	1121	Nowodwór	lubelskie	2596,81
			994	995	1102	1223	1255	957	454	773	1124	1212	1300	696	1063	1122	Piątnica	podlaskie	2596,63
			943	1027	1397	1298	1303	1307	1338	1343	1071	1296	1486	1397	1248	1123	Sitno	lubelskie	2596,47
			344	584	368	119	893	996	1000	1234	1255	1265	1345	1174	1104	1124	Żarnów	łódzkie	2596,25
			882	1156	701	1115	676	1013	907	1022	389	427	846	808	992	1125	Gołymin-Ośrodek	mazowieckie	2595,53
			1497	1477	1310	1492	957	1162	1437	1521	592	378	965	1220	1141	1126	Grabowiec	lubelskie	2595,33
			1020	1124	1417	1431	1539	1568	1532	1430	1464	1530	1517	1509	1422	1127	Krościenko Wyżne	podkarpackie	2593,93
			757	1130	1199	1088	1307	595	1410	982	1131	917	1232	1262	1117	1128	Besko	podkarpackie	2593,80
			1247	1368	953	1337	541	1189	780	1081	790	1185	1170	827	1128	1129	Sabnie	mazowieckie	2593,64
			884	745	1221	973	1316	1344	1366	1023	1077	1257	782	497	945	1130	Zebrzydowice	śląskie	2593,56
			1047	1338	1370	1163	1477	1299	1382	1076	1224	1366	1342	1300	1177	1131	Mirzec	świętokrzyskie	2593,50
			1428	1541	1089	1190	1410	175	1150	1351	1134	351	754	710	1260	1132	Oksa	świętokrzyskie	2593,20
			1495	1451	1223	1283	1360	1393	1407	1147	830	1104	902	723	825	1133	Gilowice	śląskie	2593,02
			703	1503	1358	1507	1245	945	1327	255	618	1249	1411	1168	1138	1134	Tuczna	lubelskie	2592,55
			1421	177	175	1490	1425	199	1271	1262	1183	406	480	1165	813	1135	Radków	świętokrzyskie	2592,19
			313	201	279	242	465	195	1203	481	905	1240	1181	1227	929	1136	Stare Kurowo	lubuskie	2591,86
			351	1035	171	669	472	470	233	385	900	1221	1234	1338	948	1137	Odrzywół	mazowieckie	2591,81
			922	1210	831	935	782	626	512	954	1309	1179	1238	979	1016	1138	Raciąż	mazowieckie	2591,75
			1518	956	533	1256	1482	1547	1118	1113	544	848	883	776	1282	1139	Jastków	lubelskie	2591,27
			591	1367	254	891	804	149	894	1001	910	1005	652	973	1098	1140	Janów Podlaski	lubelskie	2590,64
			759	497	654	803	569	797	864	911	1294	1159	1175	1064	982	1141	Nawojowa	małopolskie	2590,47
			1207	1348	1406	1280	1434	1271	1045	1170	1379	1092	1199	1443	988	1142	Chelm	lubelskie	2590,34
			1517	1542	1496	1518	1279	1420	1272	1202	1059	1293	1482	1319	1179	1143	Dzwola	lubelskie	2590,29
			872	907	888	895	1089	1011	685	784	650	660	1055	704	1175	1144	Międzyrzec Podlaski	lubelskie	2590,15
			613	401	633	740	662	658	680	316	581	520	666	675	803	1145	Wydminy	warmińsko-mazurskie	2589,72
			877	1142	1125	1284	1189	1128	1252	1162	624	854	774	1056	1178	1146	Kłoczew	lubelskie	2589,69
			644	924	988	1084	1121	1410	1294	1294	1320	1464	868	1253	949	1147	Markowa	podkarpackie	2589,52
			1472	1081	1342	1159	1223	1356	1205	890	641	732	1207	1170	1319	1148	Niedźwiada	lubelskie	2589,42
			114	60	365	525	278	200	642	379	210	677	732	317	645	1149	Medyka	podkarpackie	2589,04
			1127	1229	1049	1197	1227	1047	576	1039	1241	1205	1387	1162	844	1150	Brudzeń Duży	mazowieckie	2588,69

GMINY WIEJSKIE

2001	2002	2003	2004	2005	2006	2007	2008	2009	2010	2011	2012	2013	2014	2015	2016	2017	Gmina	Województwo	Zamożność per capita 2017 (w zł)
			61	692	1004	809	702	451	425	139	371	252	131	646	566	1151	Czarna	podkarpackie	2588,68
			1337	1532	1117	961	760	404	366	974	1364	1106	1270	1314	1274	1152	Szerzyny	podkarpackie	2588,12
			1156	1183	889	874	1041	811	990	577	784	1382	1346	1380	1321	1153	Raniżów	podkarpackie	2587,92
			1256	863	1522	1082	1492	1447	1039	1090	1279	1362	1373	1213	1165	1154	Czernichów	małopolskie	2587,08
			1079	1212	978	1176	1124	537	1258	1300	878	1071	1134	859	1036	1155	Sanniki	mazowieckie	2586,87
			385	1275	1128	1005	962	697	921	961	1340	1307	1437	1085	1430	1156	Zarzeczce	podkarpackie	2586,45
			962	424	1185	1164	540	1068	1043	987	465	443	422	641	1231	1157	Udanin	dolnośląskie	2585,85
			1025	182	176	996	908	795	1012	995	955	982	908	1354	1229	1158	Tarnawatka	lubelskie	2585,36
			1509	1179	561	991	955	1141	918	945	1418	1396	1352	1500	1331	1159	Ceranów	mazowieckie	2584,41
			1099	672	1280	1460	1336	1163	1056	1371	1430	1406	1372	1339	1350	1160	Lubsza	opolskie	2584,30
			1403	889	1274	1495	1328	1303	1305	1405	1361	1343	1391	1332	1225	1161	Koniusza	małopolskie	2584,22
			780	876	739	1309	1472	1335	1334	1444	1550	1552	1515	1487	1093	1162	Masłów	świętokrzyskie	2583,85
			569	183	610	238	150	92	1018	873	701	263	482	1491	1320	1163	Sawin	lubelskie	2583,74
			655	1399	897	1047	483	1372	1360	1474	1527	1397	1338	1445	1389	1164	Zakrzew	mazowieckie	2583,11
			1528	1548	1538	1503	1531	1376	1443	1178	1111	1325	1273	1320	1366	1165	Niedrzwica Duża	lubelskie	2582,87
			914	1076	828	521	909	436	390	965	828	979	1291	1156	1056	1166	Chełmno	kujawsko-pomorskie	2581,84
25	80		75	111	146	208	156	111	594	764	694	688	844	743	1037	1167	Świątajno	warmińsko-mazurskie	2580,92
			1567	1523	1471	1493	1550	1470	1307	1037	1179	1385	1394	1283	1099	1168	Łañcut	podkarpackie	2580,52
			991	1154	1299	984	1086	1155	609	598	1136	1245	951	791	1057	1169	Pionki	mazowieckie	2580,26
			1126	927	784	912	932	969	878	772	934	1161	1258	1292	1357	1170	Gniewoszków	mazowieckie	2580,17
			1422	1176	981	1363	1423	617	1020	1114	1259	1098	1160	1177	1196	1171	Biała	łódzkie	2579,45
			607	1333	1002	1517	1441	1491	896	944	548	678	809	1280	985	1172	Walce	opolskie	2578,85
			1304	1391	875	1149	1296	885	1175	1408	1491	1489	1371	1307	1304	1173	Łaskarzew	mazowieckie	2578,57
			1545	1100	1356	1576	1555	1517	1341	1401	1412	1462	1056	1088	998	1174	Jemielnica	opolskie	2577,42
			1563	1434	1386	1483	1311	1025	1220	497	1133	1313	1215	1083	1095	1175	Trzyciąż	małopolskie	2577,34
			1414	1460	1278	1561	1481	1309	1431	1396	1195	1281	1440	1080	1123	1176	Bodzechów	świętokrzyskie	2577,18
			798	1093	884	221	523	622	1247	681	602	616	1312	761	1252	1177	Czernice Borowe	mazowieckie	2576,59
			1388	1499	1434	1273	1494	1462	963	1270	1352	1370	1313	1210	1139	1178	Sobienie-Jeziory	mazowieckie	2575,76
			1399	1483	1317	1445	1454	1544	1433	1391	1544	1510	1416	1327	1172	1179	Poświętne	mazowieckie	2575,60
			352	665	1006	366	440	370	1477	1420	190	221	304	563	771	1180	Kamiennik	opolskie	2575,56
			887	880	303	279	325	680	915	1332	944	859	1142	1164	816	1181	Lidzbark Warmiński	warmińsko-mazurskie	2575,43
			763	477	1171	1058	1197	1259	737	1136	961	1401	1376	1441	1114	1182	Starogard Gdański	pomorskie	2575,31
			1409	1473	1515	1499	1544	1486	1505	1373	1219	1318	1278	1424	1375	1183	Kurów	lubelskie	2575,03
			173	302	1270	1401	1040	829	988	858	1116	1144	1119	1006	1182	1184	Wilga	mazowieckie	2574,77
			1191	1251	1077	1282	1527	1554	155	870	1446	1419	1172	1284	1121	1185	Gorzyce	podkarpackie	2574,74
			1397	1346	1327	1382	1274	1064	1494	1456	730	802	1261	1356	1379	1186	Branice	opolskie	2573,79
			854	903	666	734	843	311	338	390	590	599	541	923	1029	1187	Aleksandrów	lubelskie	2573,48
			876	427	849	1102	844	1125	397	1159	1019	613	775	880	1150	1188	Trzebiel	lubuskie	2572,50
			429	626	905	634	791	288	498	932	809	925	1162	1008	994	1189	Złotów	wielkopolskie	2572,00
			516	1205	1275	561	897	1138	1306	1424	1390	1437	1481	1285	836	1190	Mragowo	warmińsko-mazurskie	2571,74
			1407	1147	874	903	904	909	290	485	1010	909	742	1117	1169	1191	Domaradz	podkarpackie	2570,66
			551	565	367	919	705	582	1180	1365	297	313	453	246	764	1192	Stara Błotnica	mazowieckie	2570,28
			588	804	770	586	425	646	483	335	880	262	1248	293	577	1193	Jodłownik	małopolskie	2570,09
			1056	1197	822	886	514	878	626	937	1172	953	1254	1299	1161	1194	Jedlińsk	mazowieckie	2569,86
			1591	1587	1534	931	1037	1550	1031	1509	815	1045	980	683	1242	1195	Bielsk Podlaski	podlaskie	2569,12
	78		321	336	704	438	950	884	1036	1458	1490	1211	1405	1180	1122	1196	Stare Bogaczowice	dolnośląskie	2568,26
			1339	431	613	241	878	280	509	49	240	500	1125	1493	1449	1197	Tryńcza	podkarpackie	2568,03
			1451	1178	860	1452	1238	1195	1241	802	984	107	1069	1367	1332	1198	Michałów	świętokrzyskie	2567,36

2001	2002	2003	2004	2005	2006	2007	2008	2009	2010	2011	2012	2013	2014	2015	2016	2017	Gmina	Województwo	Zamożność per capita 2017 (w zł)
			912	128	744	851	579	962	1493	1154	1282	1278	1047	1352	1246	1199	Sztabin	podlaskie	2566,44
			1018	445	1065	620	911	1268	829	1053	1353	1304	1042	826	956	1200	Kamionka Wielka	małopolskie	2566,17
			1010	901	926	982	1229	1093	1023	1103	797	791	791	1206	1385	1201	Czarnków	wielkopolskie	2566,06
			1440	1432	1450	1505	1533	1543	1151	1228	1228	1383	1259	1226	1066	1202	Hażlach	śląskie	2565,51
			472	680	509	722	813	133	774	652	1252	1237	1311	1203	1275	1203	Bieliny	świętokrzyskie	2563,86
			1398	483	1254	1311	1220	141	269	735	1452	1263	1048	1291	1207	1204	Oleśnica	świętokrzyskie	2562,06
			253	943	809	728	851	994	808	948	766	965	839	1030	1168	1205	Wadowice Górne	podkarpackie	2561,95
			1029	823	1109	1065	721	614	860	899	769	899	926	963	1251	1206	Wąbrzeźno	kujawsko-pomorskie	2561,94
			768	678	583	600	436	733	759	380	497	700	601	663	1151	1207	Dąbie	lubuskie	2561,87
			1159	1043	72	161	1219	1389	1429	831	1039	1292	778	1193	960	1208	Wiślica	świętokrzyskie	2561,74
			788	1276	1142	869	1413	1405	1304	1414	1358	1502	1388	1422	907	1209	Susiec	lubelskie	2561,57
			1326	979	250	222	457	450	1399	1347	1202	598	1216	1120	1327	1210	Chocień	kujawsko-pomorskie	2561,06
			1532	1355	1329	1526	1290	974	1250	1345	805	1233	1210	1023	1453	1211	Pakosławice	opolskie	2561,05
			1493	1200	1047	1129	1110	970	1438	1512	1345	1053	1253	1163	1273	1212	Rzeczniów	mazowieckie	2561,01
			1479	1308	1443	1286	1157	1567	1453	1233	1534	1547	1417	1430	1427	1213	Radziechowy-Wieprz	śląskie	2560,84
			1185	1270	141	658	778	799	656	824	789	1131	997	1144	1284	1214	Poświętne	podlaskie	2560,57
			1221	1377	1431	1419	1294	1135	1143	1356	816	1152	1132	1238	1206	1215	Wołyń	lubelskie	2560,23
			1072	957	1339	1222	1216	1108	1418	1364	1370	1364	1395	1421	1308	1216	Wińsko	dolnośląskie	2557,71
			1199	928	1268	1055	1315	1375	1158	841	1174	1187	1320	1199	1253	1217	Spytkowice	małopolskie	2557,62
			1521	1418	1070	1334	1291	931	1483	1498	926	928	1445	1318	1371	1218	Krynice	lubelskie	2556,82
	71		1161	674	1194	937	620	775	1209	1086	987	887	1314	1197	246	1219	Łanięta	łódzkie	2556,82
			1042	1227	963	946	871	963	1069	1229	1373	1356	1277	1312	1401	1220	Łużna	małopolskie	2556,80
			1431	1531	1064	1241	1155	960	916	1398	1082	704	808	1118	1489	1221	Łoniów	świętokrzyskie	2556,68
			54	181	662	848	558	480	1062	1033	204	433	1241	907	1216	1222	Rąbino	zachodniopomorskie	2556,08
			678	529	384	914	645	647	1462	1437	1204	1209	1334	1275	1232	1223	Wąpielsk	kujawsko-pomorskie	2555,81
			626	766	911	256	1161	1403	1060	721	732	840	942	1348	1432	1224	Krasnystaw	lubelskie	2555,41
			383	454	619	393	605	90	1117	657	462	647	1001	849	1192	1225	Siedlisko	lubuskie	2554,92
			736	1211	1361	1342	1052	1191	965	686	309	231	386	867	1153	1226	Pawłowiczki	opolskie	2554,54
			311	1123	1114	1323	1088	904	886	1029	1076	1176	1008	920	378	1227	Wielgomłyn	łódzkie	2553,58
			106	154	183	218	113	95	345	1180	252	394	993	1286	1265	1228	Lelkowo	warmińsko-mazurskie	2553,57
			1164	1066	1144	1158	493	746	1149	1149	1027	944	1156	1151	1144	1229	Kąkolewnica Wschodnia	lubelskie	2552,42
			187	123	347	61	242	177	1078	1183	1225	1336	1422	1452	1322	1230	Banie Mazurskie	warmińsko-mazurskie	2551,83
			1503	1487	1354	1200	756	709	1048	1238	1553	1471	1364	1343	1239	1231	Raba Wyżna	małopolskie	2549,92
			1206	1248	1561	1542	1571	1357	1472	1532	1556	1557	1537	1520	1221	1232	Zaleszany	podkarpackie	2549,65
			1328	830	1201	1086	632	585	672	562	467	203	566	844	1258	1233	Domaszowice	opolskie	2548,94
			1178	1364	1510	1462	1077	152	1086	1188	1060	945	620	434	1256	1234	Lipce Reymontowskie	łódzkie	2548,44
			700	377	398	533	354	418	481	398	508	645	736	345	953	1235	Stara Kornica	mazowieckie	2548,11
			1580	1568	1474	1463	881	867	881	801	1012	143	1074	1426	1276	1236	Zambrów	podlaskie	2548,06
			373	411	626	798	212	155	620	845	184	664	731	1104	723	1237	Stare Juchy	warmińsko-mazurskie	2547,29
			1140	906	574	362	1005	1288	1408	1453	1454	1217	1153	1183	532	1238	Mstów	śląskie	2547,24
			1098	1282	1226	986	1326	1384	946	1060	376	387	550	215	1241	1239	Wymiarki	lubuskie	2546,39
			1463	1425	1155	1338	1014	652	1190	1296	843	340	1434	1189	1218	1240	Imielno	świętokrzyskie	2545,86
			1356	1096	1324	1095	1254	1274	600	877	848	1200	1027	534	834	1241	Czarny Dunajec	małopolskie	2545,57
			1435	1520	1456	1183	1502	1455	1104	1247	1476	1418	1121	1260	1369	1242	Tomice	małopolskie	2545,50
			1187	1252	1239	1352	1348	1184	1041	1109	1449	1443	1237	1306	1069	1243	Gidle	łódzkie	2544,82
			868	188	372	1406	1334	1056	1377	1455	1189	943	1165	1376	1303	1244	Białopole	lubelskie	2544,02
			863	753	738	565	766	506	696	927	1067	1081	958	416	778	1245	Krasnosielc	mazowieckie	2543,52
			849	1330	1103	980	1000	982	657	776	1041	1073	1296	1381	1200	1246	Żytno	łódzkie	2543,19

GMINY WIEJSKIE

2001	2002	2003	2004	2005	2006	2007	2008	2009	2010	2011	2012	2013	2014	2015	2016	2017	Gmina	Województwo	Zamożność per capita 2017 (w zł)
			1377	1422	1314	1202	1053	836	869	1106	1447	1481	1315	681	1126	1247	Poronin	małopolskie	2542,49
			1557	395	1308	1358	1264	1112	1528	1491	1375	1390	1095	1412	1472	1248	Olszówka	wielkopolskie	2542,46
			580	279	762	423	331	1301	1302	1239	1376	1314	1127	1340	1107	1249	Padew Narodowa	podkarpackie	2541,16
			1402	372	876	1233	978	591	719	1201	1472	1378	945	1035	1264	1250	Przasnysz	mazowieckie	2541,08
			917	925	1488	1530	1409	1557	1526	1383	1557	1536	1502	1544	1305	1251	Koźminek	wielkopolskie	2540,27
			1227	1141	1265	1399	1486	1438	1422	1497	1258	894	580	1045	1328	1252	Łagiewniki	dolnośląskie	2539,96
			890	499	1238	1210	742	473	1474	942	481	1122	672	489	484	1253	Ciepłowody	dolnośląskie	2539,31
			1375	1315	937	1104	1260	1019	748	925	1395	637	929	1159	1164	1254	Nowy Targ	małopolskie	2538,96
			1577	1539	1381	1454	1394	1434	1513	1553	1371	1503	1521	1533	1405	1255	Solec nad Wisłą	mazowieckie	2537,39
			1252	1439	1503	1513	1479	1488	1518	1445	988	1239	1109	1241	1363	1256	Góra Świętej Małgorzaty	łódzkie	2537,25
			510	587	526	825	567	722	1240	1317	813	860	1274	1364	1326	1257	Papowo Biskupie	kujawsko-pomorskie	2536,97
			1282	1321	1409	1470	1325	1341	1192	1293	1053	1083	435	1172	1532	1258	Zduny	łódzkie	2536,51
			674	114	310	963	1152	731	1337	555	740	261	391	1506	1535	1259	Uścimów	lubelskie	2535,29
			894	1175	887	628	975	244	438	537	721	922	1317	1196	934	1260	Dzikowiec	podkarpackie	2534,27
			1357	1546	1521	1553	1568	1565	1208	1276	1388	1404	1299	1161	1059	1261	Babice	małopolskie	2534,11
			692	1040	1234	184	1295	1249	1116	1026	1230	1455	1054	1310	1247	1262	Hyżne	podkarpackie	2534,07
			795	752	710	779	1120	1110	989	959	707	257	690	411	910	1263	Raczki	podlaskie	2533,36
			1084	1410	1550	1486	1489	1511	1362	1316	697	820	1250	1293	1271	1264	Fajstławice	lubelskie	2532,64
			1526	1150	423	1131	602	630	1568	1563	1458	1484	1319	1433	983	1265	Chojnów	dolnośląskie	2531,93
			826	702	440	303	85	277	1567	1177	294	306	859	887	1390	1266	Górowo Iławeckie	warmińsko-mazurskie	2531,89
			1417	1240	1031	1288	1499	1549	1277	1261	1498	1472	1294	1228	1127	1267	Węgierska Górka	śląskie	2529,95
			1469	1556	1506	1544	1304	1432	1487	1531	1321	1242	1506	1470	1525	1268	Czarnocin	świętokrzyskie	2529,83
			420	1318	1439	1362	1420	1473	1500	1528	1434	1458	1458	1200	1285	1269	Karczmiska	lubelskie	2529,48
			1261	20	37	17	1421	1422	1233	1245	587	1424	1247	1121	1399	1270	Stryszów	małopolskie	2529,43
			593	857	1067	1277	745	309	1112	1441	966	985	1084	1315	1360	1271	Waśniów	świętokrzyskie	2529,43
			1090	673	955	956	983	786	1211	946	1477	1291	1383	1524	1309	1272	Miedzna	mazowieckie	2529,04
			1444	1411	1412	1305	1491	1081	887	972	1046	690	693	1358	1393	1273	Milejów	lubelskie	2529,02
			1533	1574	1489	1221	1503	1530	1478	1400	1436	1224	1183	176	1050	1274	Sieradz	łódzkie	2528,77
			1122	485	1486	1541	1547	1536	1227	1348	1483	1322	1062	1149	1211	1275	Miedzno	śląskie	2528,30
			1289	1518	1528	697	1231	1461	1351	1483	1455	1102	979	1404	1459	1276	Końskowola	lubelskie	2527,48
			1336	1079	591	1317	1474	1493	1297	1214	1400	1241	1078	915	850	1277	Puławy	lubelskie	2524,87
			1009	1128	765	736	1119	895	1079	1123	679	692	739	764	950	1278	Drelów	lubelskie	2524,53
			1487	1514	1483	1453	1396	1083	1504	1499	1537	1528	1444	1353	1325	1279	Sadki	kujawsko-pomorskie	2522,41
			774	1031	1252	1152	1099	1411	985	939	1265	1460	1435	1113	547	1280	Tereszpol	lubelskie	2521,33
			1067	548	817	905	959	620	743	827	890	1051	1252	1061	1039	1281	Gromnik	małopolskie	2520,83
			295	908	1306	681	1030	159	1050	595	818	1147	1179	1344	1351	1282	Sidra	podlaskie	2519,66
			58	582	757	928	713	686	76	739	174	764	793	655	1352	1283	Osina	zachodniopomorskie	2518,22
			1041	730	1056	979	614	857	658	1163	923	635	788	995	1277	1284	Chodów	wielkopolskie	2517,31
			1553	1324	948	1079	599	531	934	1069	871	963	1281	885	1064	1285	Lutocin	mazowieckie	2516,83
			1423	1363	976	1097	937	866	1354	1206	1203	1333	1017	1145	1156	1286	Wiśniowa	podkarpackie	2516,22
			1430	1577	1372	1328	845	917	1489	1485	997	1107	1452	1018	1291	1287	Chrzanów	lubelskie	2515,12
			1576	1484	1555	1572	1564	1482	1536	1554	1342	1138	1450	1247	1245	1288	Wojciechów	lubelskie	2513,62
			1038	1082	1237	1261	1249	654	935	1089	1453	1527	1480	1394	1240	1289	Szaflary	małopolskie	2512,98
			1043	86	1179	1126	1045	1350	674	1035	1263	1210	1088	832	965	1290	Popielów	opolskie	2512,37
			1001	820	1424	1413	1493	1331	1440	1476	1192	1193	1041	1152	1394	1291	Łaziska	lubelskie	2511,85
			1445	1492	1373	1464	774	1200	1248	1460	362	708	899	284	920	1292	Bielawy	łódzkie	2511,40
			1478	264	1181	340	1572	1453	204	672	798	1141	1097	1473	1402	1293	Lubartów	lubelskie	2510,78
			1404	1129	1502	1188	1174	1096	1459	1510	1022	1169	1347	1417	1478	1294	Hrubieszów	lubelskie	2507,79

2001	2002	2003	2004	2005	2006	2007	2008	2009	2010	2011	2012	2013	2014	2015	2016	2017	Gmina	Województwo	Zamożność per capita 2017 (w zł)
			1314	1310	1334	1237	1286	1177	1108	1242	1317	1431	1466	1024	1296	1295	Czudec	podkarpackie	2507,43
			1049	1103	667	1459	927	308	621	1071	644	784	1329	1176	1085	1296	Łubnice	świętokrzyskie	2507,39
			924	129	1291	649	999	1480	1047	1236	1196	942	1305	1223	1158	1297	Bełzec	lubelskie	2506,49
	79		1258	1419	1136	316	1185	742	977	743	1151	933	1399	1357	853	1298	Koszyce	małopolskie	2505,74
			1535	1441	665	718	891	669	1189	1464	1487	1386	1400	1409	1137	1299	Chotcza	mazowieckie	2505,24
			1167	1148	646	1019	1271	800	1331	1435	1276	1485	1333	1337	1429	1300	Górno	świętokrzyskie	2505,17
			409	838	1146	975	575	1014	948	753	921	1061	1107	1150	1292	1301	Kamień	lubelskie	2505,10
			433	349	234	646	451	292	474	962	1428	1306	995	398	849	1302	Przytuły	podlaskie	2504,69
			579	539	808	765	743	683	1266	1426	1510	1453	1393	1455	1442	1303	Brzuze	kujawsko-pomorskie	2504,55
			844	384	719	434	654	251	1347	966	1289	1271	1449	1297	1421	1304	Czarna	podkarpackie	2504,04
			1269	1505	1138	1136	1122	270	1172	1052	1097	370	1103	1087	1174	1305	Moszczenica	małopolskie	2503,61
			918	1423	1083	1438	1369	923	874	1137	734	1079	1213	245	425	1306	Kielczygłów	łódzkie	2503,45
			964	817	932	930	1269	865	1156	1323	1211	1114	1408	1296	1230	1307	Żyraków	podkarpackie	2502,95
			536	233	534	593	1098	584	893	1108	822	966	656	366	341	1308	Hańsk	lubelskie	2502,56
			809	716	1184	1331	1424	1326	1068	1380	1518	1541	1439	1137	1205	1309	Zagnańsk	świętokrzyskie	2501,86
			1237	622	216	348	41	326	392	635	1377	537	1518	1401	1307	1310	Szulborze Wielkie	mazowieckie	2501,44
			747	94	571	989	1062	915	768	968	1332	1371	1293	1016	1080	1311	Majdan Królewski	podkarpackie	2501,32
			1096	518	1152	863	640	777	1286	463	164	273	311	335	1209	1312	Dębowa Kłoda	lubelskie	2501,21
			997	27	57	25	229	1477	1003	1265	1466	1544	228	1003	1396	1313	Zembrzyce	małopolskie	2499,55
			1173	922	1530	1078	1435	1387	885	1304	1499	1490	1401	1115	1116	1314	Pysznicza	podkarpackie	2498,97
			1046	1177	1015	505	838	913	892	906	1112	1151	1222	931	967	1315	Jordanów	małopolskie	2498,46
			762	999	1451	1230	1337	1402	1134	1139	1102	1319	1462	1415	1417	1316	Chłopice	podkarpackie	2497,83
			846	1025	749	582	800	226	904	431	1066	1172	966	1209	1287	1317	Olszanica	podkarpackie	2497,70
			1208	1026	1009	1236	1191	1154	1144	837	1329	1457	1477	1471	1431	1318	Limanowa	małopolskie	2497,67
			1290	1230	1180	1242	1395	1541	1379	1349	1475	1512	1472	1321	1180	1319	Niemce	lubelskie	2497,46
			1354	724	1165	1215	144	1024	955	642	783	1012	689	528	1339	1320	Ostrówek	lubelskie	2497,25
			1275	878	519	1361	1237	1203	339	1415	1284	454	999	1553	1501	1321	Szczurowa	małopolskie	2496,41
			1076	1216	1389	1516	1309	1426	1417	1488	1330	1405	1178	1112	1074	1322	Kuźnica	podlaskie	2496,30
			278	273	210	639	282	134	623	867	149	240	1230	926	1147	1323	Fredropol	podkarpackie	2496,11
			1061	1089	1105	964	1355	1330	1239	1031	1386	1323	705	1301	1497	1324	Lisia Góra	małopolskie	2495,51
			1148	1507	1040	890	537	522	602	486	1084	903	734	924	1346	1325	Kolno	podlaskie	2494,36
			1447	1569	1415	1569	1505	1518	1533	1529	1549	1520	749	422	1520	1326	Brzeziny	łódzkie	2494,34
			412	696	752	358	276	717	1179	1306	1267	888	1483	1076	360	1327	Świerzno	zachodniopomorskie	2494,02
			865	652	934	1151	803	185	651	971	720	778	568	480	855	1328	Rutki	podlaskie	2493,22
			816	1274	929	993	910	1136	1404	1417	1080	484	1193	1411	1345	1329	Dorohusk	lubelskie	2492,93
			1182	1448	1414	1369	1321	1254	1336	1197	894	876	1102	615	1310	1330	Szastarka	lubelskie	2492,53
			454	790	1000	1145	1072	942	764	482	1083	1025	803	759	624	1331	Spytkowice	małopolskie	2491,78
			1482	1323	606	1033	538	719	718	862	1055	926	1251	1341	1381	1332	Repki	mazowieckie	2489,85
			1321	1125	1405	1512	1365	1276	396	1099	1261	1427	1529	1427	1219	1333	Wilków	lubelskie	2489,76
			1174	1336	1465	1377	890	1072	1507	1394	873	898	1298	1302	1376	1334	Oporów	łódzkie	2488,93
			935	1046	1186	1240	1230	1286	1249	1223	1208	1353	1470	1396	1374	1335	Korczyna	podkarpackie	2488,72
			1062	1258	1345	1211	787	360	90	573	445	395	991	1257	1340	1336	Radymno	podkarpackie	2488,21
			1510	1207	1303	1354	1514	1437	715	904	310	368	1264	1429	1355	1337	Aleksandrów Kujawski	kujawsko-pomorskie	2487,68
			1086	1561	1432	1477	1248	1349	1344	887	1000	1043	727	1242	1526	1338	Piątek	łódzkie	2486,97
			1549	1545	1523	1417	1401	1443	1361	1336	1264	1310	1240	1245	1314	1339	Jabłonna	lubelskie	2486,55
			1393	1414	1242	1310	1375	1414	1466	1382	1380	1335	1412	1406	1424	1340	Niebylec	podkarpackie	2485,86
			1448	1243	1390	1383	1415	1528	1561	1519	1239	1478	1501	1365	1306	1341	Wąwolnica	lubelskie	2485,55
			1555	1572	1544	1549	1330	1328	1565	1545	834	719	1354	1361	1397	1342	Krzczonów	lubelskie	2484,33

GMINY WIEJSKIE

2001	2002	2003	2004	2005	2006	2007	2008	2009	2010	2011	2012	2013	2014	2015	2016	2017	Gmina	Województwo	Zamożność per capita 2017 (w zł)
			1006	688	431	763	816	989	699	1025	1085	1235	1187	1249	1294	1343	Policzna	mazowieckie	2483,78
			1306	1080	1325	1300	1345	1213	1332	1443	1424	1439	1303	985	1220	1344	Józefów nad Wisłą	lubelskie	2483,64
			720	1181	810	1036	1108	882	1285	1470	1140	1258	1413	1485	1347	1345	Gzy	mazowieckie	2483,63
			1294	970	1395	1565	1522	1559	1490	1354	1456	1444	1052	1372	1184	1346	Przeciszów	małopolskie	2483,61
			852	773	107	870	956	590	629	756	807	531	771	483	1201	1347	Ułęż	lubelskie	2482,69
			1272	1262	972	888	1222	1451	1145	1493	1564	1516	1497	1479	1391	1348	Biały Dunajec	małopolskie	2482,22
			1232	1470	1581	1575	1579	1546	1387	1209	1363	1450	1212	1231	1124	1349	Nędza	śląskie	2481,56
			121	756	682	596	965	466	877	798	941	1204	1169	1103	1238	1350	Cmolas	podkarpackie	2481,31
			1363	1465	1413	1392	1016	998	1313	1203	776	470	820	1535	1523	1351	Miączyn	lubelskie	2480,06
			818	507	641	645	646	685	492	511	285	390	806	949	1237	1352	Kodeń	lubelskie	2479,14
			1488	1522	1476	1268	1408	1358	882	1040	1160	1344	804	716	1341	1353	Zduńska Wola	łódzkie	2478,99
			881	458	153	796	431	1087	1445	1331	786	951	1150	1295	1167	1354	Irządze	śląskie	2478,77
			459	569	1283	1346	1044	1255	1171	1321	1036	776	1369	1459	1148	1355	Borów	dolnośląskie	2478,75
			1034	1288	1466	1395	1386	1310	1254	452	375	839	1155	1402	1500	1356	Werbkowice	lubelskie	2478,39
			1324	1352	1287	1066	1422	1153	539	1251	1266	372	431	1527	715	1357	Milejczyce	podlaskie	2478,00
			1216	910	1122	1275	1193	275	787	1169	915	875	1066	1282	1173	1358	Janów	podlaskie	2476,69
			833	650	792	1117	1141	952	1295	1257	1439	1429	1415	1514	1425	1359	Lipinki	małopolskie	2476,48
			1193	1116	1393	1266	1351	1364	1537	1539	1394	1470	1493	1482	1462	1360	Stary Zamość	lubelskie	2476,46
			1465	946	896	1504	1519	1468	1423	1495	1045	425	880	527	1378	1361	Szydłów	świętokrzyskie	2476,01
			923	1149	900	840	1436	936	1375	1196	1088	1395	1489	1462	1467	1362	Przyrów	śląskie	2473,88
			864	618	834	1067	1043	967	1130	1255	907	1035	968	574	1000	1363	Obsza	lubelskie	2473,77
			937	1386	1552	1391	1246	1395	1085	1027	865	780	671	987	1244	1364	Radłów	opolskie	2473,73
			1204	1257	878	790	1258	1144	648	1066	960	1182	1350	1368	1447	1365	Fryszak	podkarpackie	2471,74
			538	448	508	514	341	393	1409	1381	483	674	1108	1435	1269	1366	Rychliki	warmińsko-mazurskie	2470,12
			418	661	563	203	318	395	1131	1308	283	247	1130	857	1266	1367	Radowo Małe	zachodniopomorskie	2469,97
			1125	1117	1307	945	1008	1409	1515	1212	1489	1559	1542	1484	1406	1368	Gostynin	mazowieckie	2469,88
			1480	1592	1549	1585	1562	1520	1218	1410	919	1315	1385	1230	1342	1369	Cisiek	opolskie	2469,24
			1367	1247	1227	485	936	743	968	755	406	687	729	958	1460	1370	Sławatycze	lubelskie	2469,02
			866	538	1273	969	1190	1236	1215	1151	859	1084	831	856	1204	1371	Księżpol	lubelskie	2467,94
			368	1064	78	833	849	872	1426	1500	1109	997	1403	1407	1446	1372	Przesmyki	mazowieckie	2467,37
			336	604	944	884	796	1016	810	1134	1038	291	372	959	1418	1373	Gubin	lubuskie	2464,20
			685	1009	914	1096	734	948	1165	1118	366	796	1018	1270	1289	1374	Jabłoń	lubelskie	2463,67
			1135	1302	1054	1093	967	1338	1200	1110	638	1289	1138	865	1025	1375	Sadowne	mazowieckie	2463,61
			1473	1329	1410	1520	1563	1579	1525	1513	1515	1533	1513	1393	1233	1376	Kościelec	wielkopolskie	2462,01
			1438	1438	1388	1001	1221	720	1202	1289	1541	705	1085	1436	1279	1377	Łomża	podlaskie	2460,97
			610	1293	1269	1393	1352	1196	929	667	1008	961	750	604	923	1378	Będków	łódzkie	2458,98
			1371	1294	939	1137	1068	1118	962	821	1150	516	1214	1503	1293	1379	Mniów	świętokrzyskie	2458,23
			1341	1153	1222	1252	925	681	1357	1448	1231	749	1476	1521	1458	1380	Radziemice	małopolskie	2457,51
			622	414	337	361	194	413	1044	1091	613	863	1280	1371	1142	1381	Kętrzyn	warmińsko-mazurskie	2457,28
			1372	1221	1440	1142	1163	1050	818	1508	1207	1449	1051	1155	909	1382	Rejowiec Fabryczny	lubelskie	2457,25
			706	1277	1547	1330	1412	1305	1427	1412	979	1416	1533	1548	1534	1383	Rachanie	lubelskie	2456,82
			1225	364	1099	1144	618	567	755	489	109	363	245	425	1454	1384	Zawady	podlaskie	2455,76
			978	1219	1380	1356	1506	1467	1380	1230	1389	1479	1509	1449	1367	1385	Iwierzyce	podkarpackie	2454,21
			1319	786	1364	534	1063	1182	1394	1008	1152	1415	1154	673	1435	1386	Białobrzegi	podkarpackie	2453,82
			1241	1412	1554	1484	1448	1521	1498	1459	1098	1264	1357	1389	1498	1387	Adamów	lubelskie	2453,76
			967	350	629	934	935	1242	1312	1273	1547	1515	1500	1494	1415	1388	Brody	świętokrzyskie	2453,14
			1359	1456	1548	1473	1177	1215	1527	1543	1448	992	1425	1561	1540	1389	Nielisz	lubelskie	2452,85
			1579	1553	1377	1037	808	271	1296	1325	1382	1363	1349	1171	1317	1390	Mędzzechów	małopolskie	2450,39

2001	2002	2003	2004	2005	2006	2007	2008	2009	2010	2011	2012	2013	2014	2015	2016	2017	Gmina	Województwo	Zamożność per capita 2017 (w zł)
			1234	1109	961	1030	1081	543	1352	1213	1417	1463	1423	1439	1388	1391	Wielopole Skrzyńskie	podkarpackie	2450,18
			126	245	288	83	157	246	289	433	355	612	203	144	812	1392	Dąbrówno	warmińsko-mazurskie	2450,13
			345	434	415	630	633	805	832	810	1249	478	347	553	1315	1393	Czerwonka	mazowieckie	2448,22
			1032	1126	1478	1451	1293	1490	1301	1511	1545	1535	1531	1474	908	1394	Dębno	małopolskie	2448,09
			1486	1457	1371	1380	1451	1498	1461	1145	1438	1532	1467	1458	1419	1395	Miejsce Piastowe	podkarpackie	2447,73
			1026	848	791	896	475	534	1013	1017	1129	1250	1203	394	1259	1396	Świnice Warckie	łódzkie	2446,93
			679	567	1010	1381	829	1099	1386	1487	1051	1398	1530	1554	1400	1397	Działkowice	podlaskie	2446,75
			791	945	797	1160	1166	771	1356	1117	713	1075	1409	1505	1356	1398	Horodło	lubelskie	2446,48
			498	877	922	564	225	482	549	730	565	503	1059	934	1129	1399	Batorz	lubelskie	2443,24
			1500	1433	1526	1522	1560	1522	1571	1568	1494	1499	1545	1543	1519	1400	Izbica	lubelskie	2442,76
			308	231	326	402	452	464	1064	1320	918	625	952	1141	1311	1401	Dolice	zachodniopomorskie	2442,47
			1513	1543	1433	1402	1183	1040	1177	1190	1315	1454	1487	1507	1480	1402	Grodzisko Dolne	podkarpackie	2439,20
			1386	576	1190	1292	1176	1103	1138	1013	706	472	612	982	978	1403	Leśna Podlaska	lubelskie	2435,71
			570	947	1112	873	1324	762	1140	1097	1461	1473	1219	1217	1062	1404	Łączna	świętokrzyskie	2435,54
			1387	794	660	1110	930	809	1129	1492	1344	1301	1461	1287	1368	1405	Wyrzyki	lubelskie	2435,27
			1419	1444	1426	711	1327	993	1123	1253	1251	1456	1396	1461	1483	1406	Jodłowa	podkarpackie	2434,44
			1551	1466	1220	1557	1127	1207	1542	1515	1141	1299	1443	1513	1372	1407	Słaboszów	małopolskie	2432,83
			1205	1155	1428	1405	1228	954	1199	790	442	617	1271	1091	1330	1408	Wysokie	lubelskie	2431,44
			286	441	904	713	508	546	1374	1072	1005	1140	1454	1523	1210	1409	Stary Targ	pomorskie	2430,29
			664	327	1001	1038	847	1134	1353	1418	1280	1465	592	1043	1324	1410	Szczytno	warmińsko-mazurskie	2429,98
			1548	1582	1539	1502	1549	1227	1223	1322	1495	1480	1451	1425	1477	1411	Lubenia	podkarpackie	2429,17
			1249	638	1490	1430	1049	1433	1570	1480	664	1165	794	1378	1445	1412	Boćki	podlaskie	2426,76
			767	1289	627	921	516	1348	750	605	511	1111	1323	1133	1370	1413	Skoroszyce	opolskie	2424,48
			1254	1115	1508	1546	1553	1525	1535	1533	1450	1494	1469	1497	1450	1414	Trawniki	lubelskie	2424,02
			1263	436	1090	1157	1095	914	909	1105	1221	1029	1324	1192	1365	1415	Siemień	lubelskie	2422,60
			1437	1074	1437	1564	1495	937	1555	1538	1318	1040	1356	520	1208	1416	Brańsk	podlaskie	2421,07
			471	1268	1321	58	624	1312	1441	1490	1415	1448	1197	1094	1487	1417	Biszczka	lubelskie	2418,79
			725	1208	960	1130	812	1003	1191	1284	1018	1047	1389	980	1268	1418	Witonia	łódzkie	2418,41
			1346	1202	785	1119	777	965	1204	1249	1245	1365	1378	680	1426	1419	Wierzбно	mazowieckie	2417,41
			971	1087	1118	892	1139	961	1037	1193	845	1077	1548	1525	1132	1420	Biała Podlaska	lubelskie	2415,86
			1501	1280	871	1114	861	656	678	623	1272	1426	1262	866	1290	1421	Gowarczów	świętokrzyskie	2414,50
			1441	1449	745	1116	1302	988	1070	1341	914	630	494	974	1250	1422	Gnojno	świętokrzyskie	2414,45
			623	1516	1229	1091	1437	759	1103	1442	1540	1546	1535	1468	1464	1423	Jarocin	podkarpackie	2414,38
			684	447	582	535	631	877	494	950	1366	1411	1420	1325	1423	1424	Krzywcza	podkarpackie	2414,01
			1383	1485	1296	802	1033	1098	1276	599	1350	745	1168	1440	1441	1425	Wojcieszków	lubelskie	2414,00
			908	574	349	741	786	362	922	401	496	1121	814	986	1414	1426	Kuryłówka	podkarpackie	2413,96
			1338	387	482	1351	1516	688	1234	1569	1457	1555	1543	1498	1089	1427	Sejny	podlaskie	2412,92
			1529	1488	1403	1100	1207	1323	1553	1559	1525	1523	1551	1502	1408	1428	Gościeradów	lubelskie	2412,88
			715	1023	974	576	982	839	116	716	1560	1402	1456	1489	1466	1429	Braniewo	warmińsko-mazurskie	2411,66
			379	322	308	347	415	431	1212	1119	1274	1522	1484	946	1227	1430	Świdwin	zachodniopomorskie	2411,33
			1111	1265	838	992	1017	920	974	1237	1271	1260	1268	1360	1404	1431	Lipowiec Kościelny	mazowieckie	2411,24
			1455	1500	1421	380	281	1316	1367	1179	1286	1056	1468	1528	1410	1432	Wietrzychowice	małopolskie	2410,75
			1420	1513	1558	1547	1537	1548	1516	1432	1469	1497	1505	1486	1490	1433	Zamość	lubelskie	2409,51
			878	748	617	579	1123	1061	1006	1244	1349	1181	1421	733	1181	1434	Kikół	kujawsko-pomorskie	2408,21
			1582	1579	1560	1580	1548	1435	1556	1544	1507	1537	1534	1537	1485	1435	Kozłów	małopolskie	2407,76
			461	417	284	920	714	598	888	1232	470	193	639	1383	1508	1436	Żmudź	lubelskie	2405,59
			1141	1328	1575	1161	1496	1407	1496	1402	1410	1231	1328	1363	1444	1437	Spiczyn	lubelskie	2404,28
			1228	1537	1491	1556	1418	1558	1559	1482	1555	1549	1511	1495	1470	1438	Strzyżewice	lubelskie	2404,12

GMINY WIEJSKIE

2001	2002	2003	2004	2005	2006	2007	2008	2009	2010	2011	2012	2013	2014	2015	2016	2017	Gmina	Województwo	Zamożność per capita 2017 (w zł)
			466	720	858	801	362	565	1109	990	762	684	918	1068	1028	1439	Widuchowa	zachodniopomorskie	2403,94
			873	920	1200	1002	1091	788	836	293	1165	1568	1057	1464	1438	1440	Gawłuszowice	podkarpackie	2403,05
			251	340	85	301	293	238	1135	1379	313	817	1410	1256	538	1441	Srokowo	warmińsko-mazurskie	2402,66
			509	1162	899	1133	875	3	884	594	168	377	967	1560	1548	1442	Podedwórze	lubelskie	2402,17
			1429	944	1464	1213	1224	1284	1221	1434	1414	1445	1340	886	1283	1443	Nowa Sól	lubuskie	2399,75
			1318	1564	1293	900	1357	1132	1488	1518	1451	1214	1463	1419	1354	1444	Szelków	mazowieckie	2399,02
			1594	1551	1402	1510	1515	1513	1446	1409	891	975	1528	1476	1473	1445	Kraśnik	lubelskie	2398,24
			1596	1590	1513	1578	1536	1524	1573	1571	1570	1564	1432	1386	1543	1446	Głowno	łódzkie	2398,08
			546	240	833	343	667	507	1230	969	903	467	815	271	1133	1447	Gaworzyce	dolnośląskie	2397,97
			1376	1204	743	1007	928	995	1166	931	1153	1361	1348	1385	1235	1448	Nowy Żmigród	podkarpackie	2396,07
			1110	1264	1183	981	659	873	679	774	683	937	1374	1398	1348	1449	Grodzisk	podlaskie	2393,02
			1265	1489	1255	1411	1510	1532	1425	1352	1522	1408	1265	286	916	1450	Puszcza Mariańska	mazowieckie	2392,37
			789	1160	1204	819	1366	1370	1011	1004	1075	908	1205	1329	1316	1451	Serniki	lubelskie	2390,90
			330	1298	1019	1014	920	444	1378	1132	1268	1524	1554	1326	1510	1452	Hanna	lubelskie	2389,00
			1097	867	1392	556	1251	180	1340	1218	1278	1080	1336	1451	1035	1453	Zarszyn	podkarpackie	2388,44
			1013	1327	1169	1314	1438	1418	1468	1454	1505	1442	1397	1187	1437	1454	Pleśna	małopolskie	2388,35
			1581	1563	1250	1425	1466	1388	1120	724	1339	728	1419	1518	1504	1455	Sokołów Podlaski	mazowieckie	2388,20
			1162	1233	699	1023	1142	1082	1081	1219	1253	1252	1295	872	1436	1456	Borowa	podkarpackie	2387,00
			1485	1360	1322	784	489	842	1032	1372	1215	989	1330	1311	1495	1457	Godziszów	lubelskie	2385,31
			1334	1145	1034	875	874	1260	1097	970	916	1297	1406	1390	1413	1458	Dębowiec	podkarpackie	2385,22
			1416	931	1143	1103	1093	447	903	1181	1429	1367	1009	1272	1491	1459	Jeziorzany	lubelskie	2380,50
			1470	1325	962	1214	1156	1187	1093	1225	1501	1521	1516	1460	1382	1460	Gielniów	mazowieckie	2379,58
			1475	1580	1563	1494	1567	1572	1557	1551	1562	1560	1457	918	1329	1461	Kocmyrzów-Luborzycza	małopolskie	2378,32
			799	1430	1411	1439	1461	1361	1388	1446	1322	1410	1512	1434	1488	1462	Zakrzówek	lubelskie	2377,83
			422	69	1304	970	1026	980	1298	1403	1425	1441	1520	1370	1409	1463	Klimontów	świętokrzyskie	2376,71
			812	697	305	277	519	329	1257	1032	1002	1158	1256	713	1136	1464	Działdowo	warmińsko-mazurskie	2375,14
			1477	1420	1557	1560	1529	1492	1538	1564	1508	1508	1507	1496	1471	1465	Trzydnik Duży	lubelskie	2375,08
			1070	552	966	1254	1042	128	304	396	924	794	928	1167	1448	1466	Krzyszów	podkarpackie	2374,85
			947	1092	484	1420	1147	1166	1339	1413	576	816	959	1279	1263	1467	Rokitno	lubelskie	2374,55
			1499	1403	1332	1333	1392	1406	1469	1522	1392	1349	841	611	1546	1468	Wola Mysłowska	lubelskie	2374,28
			1350	1072	471	1376	1340	798	1405	1375	568	489	560	161	870	1469	Nagłowice	świętokrzyskie	2372,73
			1132	1396	1258	1209	1226	1234	872	1096	1260	1391	1302	1294	1484	1470	Dynów	podkarpackie	2372,47
			1565	722	197	1498	1314	642	1499	1535	1460	1529	1552	1483	1493	1471	Złota	świętokrzyskie	2372,41
			1260	1121	1338	1168	992	779	984	1419	571	714	852	1020	1411	1472	Rudnik	lubelskie	2371,54
			711	1044	1233	1264	1075	1238	1263	1172	1214	1227	1436	1078	1228	1473	Skrzyszów	małopolskie	2371,36
			1139	1366	1068	988	1090	1185	1283	1297	1197	1312	1527	1472	1451	1474	Brzyska	podkarpackie	2368,77
			1558	1427	1375	1389	1277	1332	1545	1560	1563	1148	1362	1290	1486	1475	Sanok	podkarpackie	2364,43
			372	432	417	519	268	409	1401	1290	583	504	1287	1273	1463	1476	Godkowo	warmińsko-mazurskie	2363,22
			1584	1591	1573	1574	1561	1454	1569	1534	1551	1268	561	1457	1380	1477	Opatowiec	świętokrzyskie	2362,69
			928	1005	1320	949	898	1097	751	523	1147	1316	1198	1313	1086	1478	Kamieniec Żąbkowicki	dolnośląskie	2361,88
			1433	1143	1021	1195	1350	1186	1544	1536	1387	1400	1488	1541	1528	1479	Borzechów	lubelskie	2360,65
			1543	1334	1300	1467	1301	1315	1491	1378	1407	1420	1503	1490	1507	1480	Promna	mazowieckie	2360,21
			1542	1527	1387	1437	1257	1017	1465	1461	804	1387	1433	1467	1494	1481	Moskorzew	świętokrzyskie	2359,20
			1292	1256	1156	1166	901	941	1524	1463	1398	1275	1244	1450	1440	1482	Ruda-Huta	lubelskie	2359,11
			1382	1452	1400	1345	1380	1193	1414	1506	580	1189	1460	1437	1512	1483	Żółkiewka	lubelskie	2358,74
			1432	846	1527	1540	1460	826	1457	1468	1247	1342	1538	1512	1297	1484	Lipnik	świętokrzyskie	2356,43
			1575	1566	162	807	1289	1194	398	1353	1042	1321	1327	544	1040	1485	Nowy Korczyn	świętokrzyskie	2354,62
			910	318	1025	893	738	619	1226	1342	1269	1134	1442	1530	1524	1486	Jaświły	podlaskie	2352,75

2001	2002	2003	2004	2005	2006	2007	2008	2009	2010	2011	2012	2013	2014	2015	2016	2017	Gmina	Województwo	Zamożność per capita 2017 (w zł)
			1188	1152	1452	1315	1135	607	1152	1562	1535	1556	1475	1522	1502	1487	Dwikozy	świętokrzyskie	2352,46
			1505	357	1093	1436	1407	1512	1506	1359	1409	1459	1492	1178	1474	1488	Charsznica	małopolskie	2351,19
			381	1394	1119	1456	1542	1202	1371	1450	1568	1569	1544	1510	1457	1489	Skarżysko Kościelne	świętokrzyskie	2346,93
			1068	1101	855	1304	1129	907	1350	1390	1026	1099	1427	1515	1048	1490	Sosnowka	lubelskie	2346,57
			843	353	1359	1394	1015	1009	1470	1489	1543	1488	1495	1480	1455	1491	Nurzec-Stacja	podlaskie	2346,39
			1564	1510	1556	1538	1556	1570	1406	1473	1565	1562	1557	1488	1509	1492	Przeworsk	podkarpackie	2346,13
			1552	1223	1562	1508	1440	1439	1576	1404	1433	1285	1561	1538	1503	1493	Mełgiew	lubelskie	2345,30
			1598	1589	1585	1577	1546	1574	1562	1558	1539	1550	1541	1550	1537	1494	Tomaszów Lubelski	lubelskie	2342,82
			1268	1170	1295	1321	1138	1126	1157	1120	935	1130	1225	813	1262	1495	Łabunie	lubelskie	2342,23
			1527	1524	1494	1031	853	1246	1471	1486	1506	1567	1555	1477	1479	1496	Tarnowiec	podkarpackie	2341,51
			1149	891	678	683	208	281	248	698	906	1046	1016	1041	1492	1497	Mały Płock	podlaskie	2334,09
			1468	1584	1580	1567	1554	1529	1520	1523	1419	1496	1523	1517	1461	1498	Radecznicza	lubelskie	2324,09
			746	836	761	1171	660	449	681	1186	1072	1006	863	953	1521	1499	Wizna	podlaskie	2322,53
			1144	1509	1586	1563	1430	1494	1042	1338	1558	1565	1428	1504	1544	1500	Dzierżoniów	dolnośląskie	2322,23
			1333	1472	1532	1446	1358	1297	1548	1433	748	675	1194	1324	1536	1501	Rybczewice	lubelskie	2322,01
			1427	1387	1536	1551	1359	1070	1530	1548	1040	1226	1525	1508	1481	1502	Uchanie	lubelskie	2317,08
			228	682	19	75	361	242	488	771	140	648	420	572	1112	1503	Kije	świętokrzyskie	2315,39
			1302	1319	1132	640	807	361	1183	1358	1178	1466	1366	1153	1344	1504	Skołyszyn	podkarpackie	2315,28
			1586	1266	1525	1555	1569	1573	1550	1314	1391	1553	1547	1428	1384	1505	Wojaszówka	podkarpackie	2312,74
			1573	1570	1509	1552	1475	1302	1293	1425	653	958	1263	601	1338	1506	Kocierzew Południowy	łódzkie	2312,48
			1539	1550	1569	1514	1543	1526	1564	1555	1548	1551	1559	1475	1522	1507	Dzierżkowice	lubelskie	2306,32
			1030	1107	1206	1301	685	1057	1503	1524	1354	1423	1549	1547	1542	1508	Pacyna	mazowieckie	2302,66
			1583	1588	1495	1586	1557	1289	1563	1556	1369	1504	1546	1555	1556	1509	Bejsce	świętokrzyskie	2301,92
			1298	1533	1462	1218	1439	837	484	565	527	1095	753	554	752	1510	Dąbrowa	opolskie	2301,03
			1201	631	997	1216	1085	1020	1511	1517	1132	1003	1339	1081	1335	1511	Wilczyce	świętokrzyskie	2299,26
			1120	1065	274	408	494	740	1436	1335	1190	1377	1337	1336	1517	1512	Krasnopol	podlaskie	2298,97
			905	917	1135	509	940	1146	1251	1407	1171	1037	1111	1316	1482	1513	Stoszowice	dolnośląskie	2297,94
			957	852	1401	1281	1261	433	1450	1537	861	1379	1558	1546	1550	1514	Wojślawice	lubelskie	2295,70
			1461	1511	1290	1481	1199	1416	1512	1547	1526	1563	1566	1549	1527	1515	Gręboszów	małopolskie	2292,90
			1248	1300	1166	1042	981	1170	837	690	1559	1566	1446	1143	1515	1516	Przemysł	podkarpackie	2292,06
			101	135	1492	1550	1580	1481	473	914	1243	1539	1494	1466	1398	1517	Wierzchosławice	małopolskie	2288,27
			1281	1297	1501	1421	1405	1320	1510	1501	770	809	1255	1350	1499	1518	Łopiennik Górny	lubelskie	2286,76
			716	1070	1368	725	801	1010	1170	1194	670	585	807	1369	1530	1519	Komarów-Osada	lubelskie	2284,62
			1022	1067	1197	1124	1083	1277	805	823	1013	1100	680	221	914	1520	Łowicz	łódzkie	2281,04
			1502	1395	1309	1094	1057	1165	1372	1542	1374	1432	1564	1478	1496	1521	Przeworno	dolnośląskie	2278,53
			1209	1361	1212	1386	867	594	368	413	803	987	692	298	1516	1522	Skierbieszów	lubelskie	2275,14
			687	1225	1419	1290	1431	1503	1521	1469	1517	1554	1550	1526	1513	1523	Pawłosiów	podkarpackie	2274,76
			1570	1567	1571	1579	1511	1035	1452	1526	1104	1543	1560	1534	1456	1524	Sadowie	świętokrzyskie	2271,64
			830	777	1249	1474	480	820	1519	1503	494	1058	1335	835	1553	1525	Leśniowice	lubelskie	2270,88
			1343	1521	1572	1543	1490	984	1547	1561	1473	1476	1532	1532	1416	1526	Sułów	lubelskie	2269,77
			1378	1442	1174	332	189	1261	1502	1019	967	1375	357	1351	1407	1527	Nowy Dwór	podlaskie	2264,62
			1442	805	917	1204	515	337	800	964	714	1039	1361	1481	1337	1528	Perlejewo	podlaskie	2262,94
			1514	1048	1559	1570	1573	1317	1416	1411	1552	1506	1318	1366	1469	1529	Siemiatycze	podlaskie	2260,63
			1380	1261	1044	311	1025	48	1430	1034	1503	1469	1556	1536	1505	1530	Osiek Jasielski	podkarpackie	2250,85
			1250	1304	1404	1308	1476	1294	1325	1272	1442	1526	1381	1519	1511	1531	Bliżyn	świętokrzyskie	2248,13
			1291	1057	1582	1566	1521	1386	1560	1567	1561	1407	1526	1557	1538	1532	Samborzec	świętokrzyskie	2247,56
			1073	255	679	747	1204	1076	1017	1146	1306	1225	1341	1195	1514	1533	Potok Górny	lubelskie	2239,57
			1561	1455	429	1535	1509	1175	1566	1507	1198	1127	1128	1442	1545	1534	Krańciczyn	lubelskie	2238,31

GMINY WIEJSKIE

2001	2002	2003	2004	2005	2006	2007	2008	2009	2010	2011	2012	2013	2014	2015	2016	2017	Gmina	Województwo	Zamożność per capita 2017 (w zł)
			1244	550	764	732	976	182	360	655	962	995	1221	1022	1392	1535	Jasionówka	podlaskie	2238,18
			596	887	1383	788	427	751	1463	1078	385	243	1079	1454	1539	1536	Dolhobyczów	lubelskie	2236,03
43	14	21	21	26	38	27	31	53	39	28	22	23	26	27	16	1537	Dobrzeń Wielki	opolskie	2232,23
			750	1525	1282	1521	1361	1296	1522	1207	864	1174	1498	1529	1533	1538	Zakrzew	lubelskie	2230,90
			1370	948	1378	1432	1297	892	1137	1303	1058	1097	1083	735	1443	1539	Obrazów	świętokrzyskie	2223,51
			1454	1374	1349	341	1331	1199	1428	1385	1496	1545	1478	1511	1547	1540	Olesno	małopolskie	2219,14
			806	1343	1568	1408	1067	1091	1153	1484	835	742	1431	1317	1518	1541	Telatyn	lubelskie	2218,68
			581	798	1084	1208	675	651	1529	1557	753	830	1398	1516	1531	1542	Ułhówek	lubelskie	2208,26
			966	312	1297	990	308	841	1475	1472	989	981	1491	1456	1541	1543	Siennica Różana	lubelskie	2203,55
			1411	1529	1542	1378	1283	643	1196	1447	729	653	946	1303	685	1544	Mircze	lubelskie	2190,68
			1008	1061	957	1448	1397	1379	1421	1399	1403	1452	1075	1379	1549	1545	Tarłów	świętokrzyskie	2170,06
			1366	1538	1514	1427	1377	1265	753	1527	1488	1525	1563	1556	1529	1546	Jarosław	podkarpackie	2162,76
			1522	1576	1579	1587	1167	1509	1558	1565	1305	1126	1331	1531	1554	1547	Gorzków	lubelskie	2160,47
			1373	1344	1461	1450	1463	1475	1549	1540	1360	1270	1522	1545	1558	1548	Trzeszczany	lubelskie	2146,62
			1541	1190	1504	1511	1354	1392	1540	1552	1521	1290	1539	1552	1551	1549	Goraj	lubelskie	2125,31
			1556	1555	1545	1545	1500	817	1163	1439	1402	1507	869	372	1353	1550	Wilkołaz	lubelskie	2124,15
			1590	1575	1566	746	954	140	1551	1566	1571	1570	1565	1559	1552	1551	Jasło	podkarpackie	2116,65
			1243	1388	1134	1515	163	1121	1501	1546	1542	1561	1562	1551	1555	1552	Bolesław	małopolskie	2078,25
			1365	1471	1436	1525	868	1033	1370	1093	1504	1548	1540	1539	1557	1553	Wysokie Mazowieckie	podlaskie	2042,30
			1154	1085	898	1326	1265	1329	1517	1520	1465	391	1166	1558	1559	1554	Dubienka	lubelskie	2009,48
			1597	1501	1577	1568	1566	1445	1392	1429	1242	1519	1465	1278	1428	1555	Komprachcice	opolskie	1974,72