

WSPÓLNOTA

Najbogatsze samorządy w 2020 roku

Ranking dochodów JST



Najbogatsze samorządy w 2020 roku

Warszawa, Sopot, Polkowice, Kleszczów – czołówka nie zmienia się. Warte zauważenia są awanse Pucka wśród miast powiatowych oraz Chojnic wśród gmin wiejskich. Ogólna sytuacja finansowa samorządów nie wygląda jednak optymistycznie. Równoczesny spadek dochodów własnych i wzrost łącznych dochodów oznacza uzależnianie JST od otrzymywanych dotacji celowych, co jest niekorzystnym zjawiskiem.

Autorzy: Paweł Swianiewicz*, Julita Łukomska**

Jak co roku komentarz do rankingu zamożności samorządów wykorzystujemy nie tylko jako okazję do omówienia jego wyników, ale także do poczynienia bardziej ogólnych obserwacji na temat trendów zmian najważniejszych wskaźników finansowych. Do niektórych z zasygnalizowanych dzisiaj wąt-

ków będziemy jeszcze wracali – w bardziej pogłębiony sposób – przy okazji dalszych publikacji we „Wspólnocie”.

Zacznijmy od tego, że jak na razie skutki pandemii i powiązanych z nią lockdownów w 2020 r. okazały się nieco mniej dewastujące niż się w pewnym momencie obawiali-

śmy. Jak pisaliśmy przy okazji niedawnego rankingu zmian w dochodach własnych (por. Wspólnota nr 11/2021), te najbardziej pożądane dochody spadły w skali kraju nieznacznie (choć oczywiście w poszczególnych jednostkach samorządowych spadek był znacznie większy niż przeciętne 2 proc. w skali

ZAMOŻNOŚĆ JST

całego kraju), ale łączne dochody budżetowe nawet lekko wzrosły. Wzrost nie był bardzo szybki – w miastach na prawach powiatu wyniósł ok. 3 proc., w gminach – 6 proc., ale w powiatach przekroczył nawet 10 proc. Równoczesny spadek dochodów własnych i wzrost łącznych dochodów oznacza wzrost uzależnienia samorządów od otrzymywanych dotacji celowych, co jest niewątpliwie niekorzystnym zjawiskiem, o czym także pisaliśmy obszernie niedawno.

Te zmiany wysokości dochodów ilustruje rys. 1. Przypomnijmy tylko, że szybki ich wzrost po 2015 roku to w znacznej mierze efekt pojawienia się realizowanych przez gminy programów socjalnych (przede wszystkim 500+), a nie poprawy kondycji finansowej samorządów. Dlatego obraz przedstawiony na rys. 1 zaczynamy od roku 2016, traktowanego jako bazowy. Daje to lepszą porównywalność danych w kolejnych latach. Dodajmy jeszcze, że wzrost dochodów to nie jest to samo, co poprawa kondycji finansowej. Dla oceny tej ostatniej trzeba by wziąć pod uwagę także wycenę kosztów nowych zadań nakładanych na samorządy, wzrost kosztów wynikający z przepisów uchwalanych na poziomie kraju (np. wzrost wynagrodzeń płaconych nauczycielom) czy swobodę dysponowania przez samorządy swoimi dochodami. Pewnym przybliżeniem obrazu zmian kondycji finansowej jest zmiana wielkości nadwyżki operacyjnej. Przy tych wszystkich zastrzeżeniach wzrost wielkości budżetów samorządowych jest niekwestionowanym faktem, którego nie można lekceważyć.

O tym, że kondycja finansowa nie jest tak wspaniała, jak na pierwszy rzut oka wygląda na podstawie zmian wielkości dochodów, świadczy też obraz zmian wydatków majątkowych (rys. 2). Po rekordowym 2018 roku, rok 2020 był drugim kolejnym rokiem spadków. A przecież mówimy o końcówce unijnego, bezprecedensowo wysokiego dla Polski, siedmioletniego budżetu. Można by się więc spodziewać, że w tym okresie „żniwa” w postaci dużych projektów inwestycyjnych będą wyjątkowo obfite. Zwiększa jeśli dodamy do tego szeroko reklamowane wsparcie dla inwestycji ze szczególnej krajowego, np. w postaci Funduszu Dróg Samorządowych czy Rządowego Funduszu Inwestycji Lokalnych.

Rys. 1. Zmiany w dochodach budżetów samorządowych (ceny stałe, 2016=100)

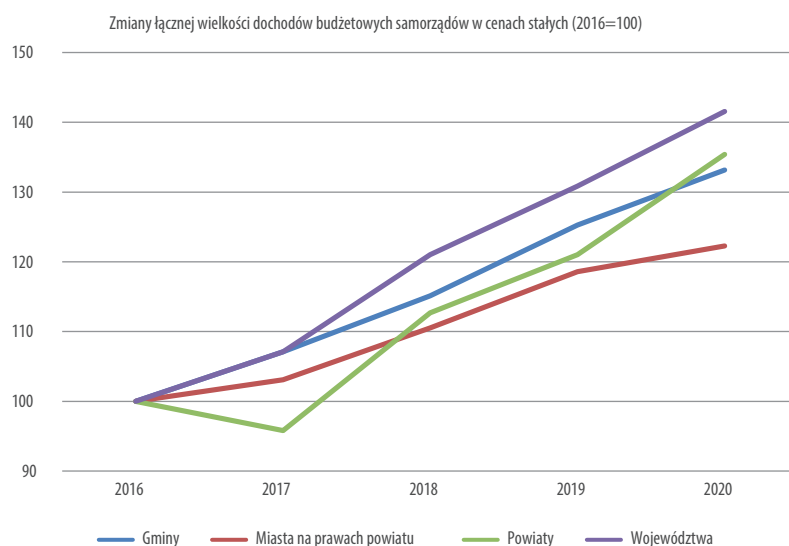

Rys. 2.

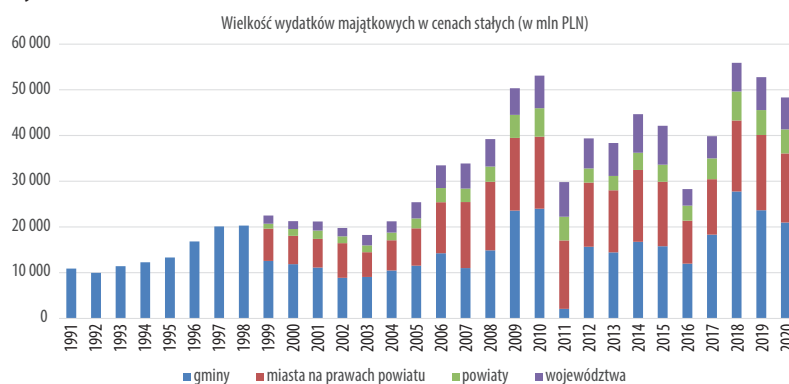

Rys. 3.

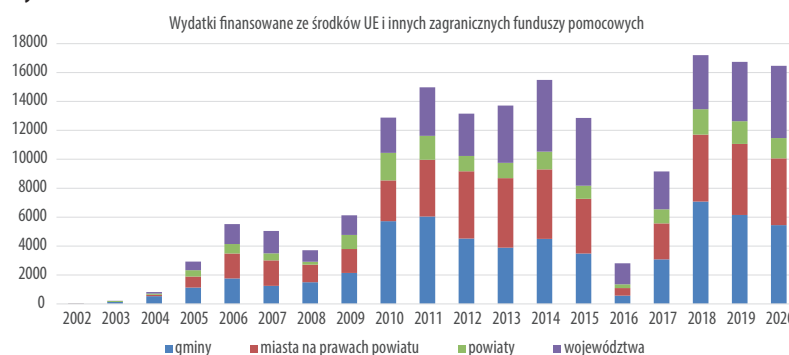

Spadek wielkości inwestycji był najłagodniejszy w województwach (w cenach stałych zaledwie 3 proc. w stosunku do roku poprzedniego), a najsilniejszy w miastach na prawach powiatu (prawie 9 proc.) i gminach (prawie 12 proc.).

Drugi raz z rzędu obniżyły się także wydatki finansowane ze środków Unii

Europejskiej i innych funduszy pomocowych (np. z funduszy norweskich). Jeszcze raz ujawniło się, jak mocno powiązane ze sobą są trendy zmian w dopływie dotacji unijnych i wydatków majątkowych. W 2020 r. wielkość tych dotacji to ponad 34 proc. ogółu wydatków majątkowych (choć trzeba pamiętać, że fundusze unijne są

zużywane nie tylko na dofinansowanie inwestycji, ale wydatki bieżące stanowią w nich niewielką mniejszość. Równocześnie jednak kolejny rok obserwujemy wzrost zadłużenia jednostek samorządowych (rys. 4). Przy jednoczesnym spadku wydatków inwestycyjnych ten wskaźnik to kolejny powód do niepokoju i przesłanka, że kondycja finansowa samorządów nie jest tak dobra, jak by to wynikało z samego wzrostu dochodów budżetowych. Dodajmy, że od 2010 roku ani razu wzrost nie był tak szybki (przyrost zadłużenia o ponad 8 miliardów złotych w stosunku do roku poprzedniego). W ciągu ostatnich 12 lat tylko raz – w 2009 roku – skumulowana wielkość zadłużenia na koniec roku była mniejsza od wielkości wydatków majątkowych samorządów. Na przeciwnym biegunie mamy sytuację z lat 2011 i 2016, kiedy to wielkość

Kolejny rok obserwujemy wzrost zadłużenia jednostek samorządowych. Przy jednoczesnym spadku wydatków inwestycyjnych ten wskaźnik to powód do niepokoju i silna przesłanka, że kondycja finansowa JST nie jest tak dobra, jak wynikałoby to z samego wzrostu dochodów budżetowych.

zadłużenia przekraczała dwukrotność wydatków majątkowych. W roku 2011 stosunek tych dwóch wartości wyniósł 1,87 i był trzecim najwyższym w ciągu ostatnich 12 lat. Jeszcze w 2018 r. stosunek ten wynosił 1,36. Nie musi to być sygnał nadchodzących kłopotów ze spłatą zadłużenia, ale wskazuje na rosnące uzależnienie wielkości inwestycji od środków zwrotnych.

Metoda rankingu

Metoda obliczania wskaźnika użytego w rankingu jest identyczna jak rok temu i w poprzednich latach. Pominięte zostały wpływy z dotacji celowych. Zwłaszcza w okresie inten-

Rys. 4. Zadłużenie samorządów terytorialnych (w mln zł)

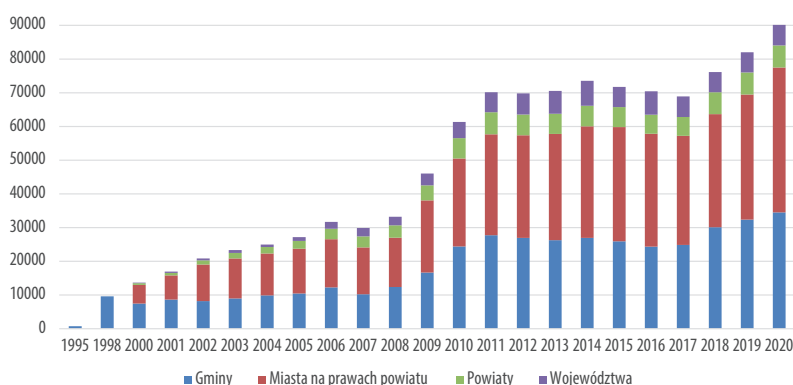

sywnego korzystania z funduszy unijnych dotacje mają chwilowy, ale bardzo silny wpływ na wielkość dochodów. Wpływ wielkiej dotacji inwestycyjnej potrafi wywindować samorząd wysoko w rankingu. Jest to jednak awans chwilowy (incydentalny) i niemający związku z trwałym wzrostem zamożności budżetu. Wydaje się więc, że uwzględnienie tylko dochodów własnych i otrzymywanych subwencji lepiej oddaje hasło naszego rankingu („zamożność”).

Tak jak w ubiegłych latach wpływające do budżetu dochody zostały skorygowane na dwa sposoby. Po pierwsze, odjęliśmy składki przekazywane przez samorządy w związku z subwencją równoważącą (regionalną w przypadku województw) – tak zwane w środowiskach samorządowych janosikowe. Po drugie, do faktycznie zebranych dochodów dodaliśmy skutki zmniejszenia stawek, ulg i zwolnień w podatkach lokalnych (chodzi o to, aby porównywać faktyczną zamożność, a nie skutki podejmowanych w gminach autonomicznych decyzji odnoszących się do polityki fiskalnej). Ta poprawka odnosi się wyłącznie do samorządów gminnych, bo powiaty i województwa nie podejmują żadnych decyzji odnoszących się do podatków.

Skorygowane w ten sposób dochody podzieliliśmy przez liczbę ludności każdej jednostki samorządowej.

Wyniki rankingu

Mówiąc najkrócej, nic nowego. Od niepamiętnych czasów (a przynajmniej przez całą minioną dekadę) li-

derami w swych kategoriach są: Warszawa wśród miast wojewódzkich, Sopot wśród miast na prawach powiatu, Polkowice wśród miast powiatowych i Kleszczów wśród gmin wiejskich. W kategorii miasteczek tylko raz, w 2017 roku, prowadzenie – na rzecz Dziwnowa – oddała Krynica Morska. Wśród województw Mazowsze jest liderem szósty raz z rzędu. Jedyne wśród powiatów stabilność rankingu jest nieco mniejsza – w ostatnich latach na prowadzeniu zmieniał się tegoroczny lider (powiat przysuski) oraz zeszłoroczny (powiat człuchowski). Nie trzeba wielkiej głębi analiz budżetowych, żeby dostrzec, że o tej wysokiej pozycji wśród powiatów w znacznym stopniu decydują transfery zewnętrzne, a nie wielkość dochodów podatkowych.

Wypatrując – stosunkowo nielicznych – poważniejszych przesunięć w czołówce, można dostrzec niedawny awans Pucka wśród miast powiatowych oraz Chojnic wśród gmin wiejskich. Rozpoznanie czynników wpływających na ten awans wymagałoby już bardziej dokładnego przyjrzenia się pojedynczym przypadkom, co wykracza poza zakres komentarzy około-rankingowych. ■

** Paweł Swianiewicz jest profesorem nauk ekonomicznych, dyrektorem Szkoły Doktorskiej Nauk Społecznych Uniwersytetu Warszawskiego oraz kierownikiem Katedry Rozwoju i Polityki Lokalnej na Wydziale Geografii i Studiów Regionalnych Uniwersytetu Warszawskiego*
*** Julita Łukomska jest adiunktem w tej samej Katedrze*

Sztuką jest mądrze wydać

Województwa w 2020 r. skoncentrowały się na zachowaniu płynności finansowej w obliczu niepewnych wpływów z CIT oraz utrzymaniu nadwyżki operacyjnej.

Województwie wielkopolskim 2020 rok, mimo trudności, charakteryzował się bardzo wysokim poziomem wydatków majątkowych, które stanowiły 41 proc. zrealizowanych wydatków ogółem. Wśród sztandarowych inwestycji w regionie znalazła się m.in. budowa Wielkopolskiego Centrum Zdrowia Dziecka. Przeznaczono na nią aż 149,3 mln zł (koszt całkowity: 454,1 mln zł), zakończenie budowy nastąpi w 2021 r. Wśród innych kluczowych inwestycji był m.in. zakup 5 elektrycznych zespołów trakcyjnych (122,3 mln zł) oraz rozbudowa drogi wojewódzkiej nr 242 Wyrzysk–Osiek nad Notecią (28,3 mln zł).

Województwo podlaskie w 2020 r. osiągnęło najwyższe w historii wykonanie dochodów z CIT – aż 98 mln zł. Wyższa niż zaplanowano była nadwyżka operacyjna (95,5 mln zł w stosunku do planowanej 33,2 mln zł). To wynik racjonalnej gospodarki finansowej. Autorską inicjatywą województwa było stworzenie Funduszu Wsparcia Gmin i Powiatów. Dzięki niemu powstało wiele inwestycji w regionie. Przeznaczono na ten cel 22 mln zł. ■



Marek Woźniak
marszałek woj. wielkopolskiego

Zachować płynność finansową

Rok 2020 był wyjątkowy z uwagi na fakt, że samorządy realizowały swoje budżety w warunkach epidemii. Rozwój sytuacji był trudny do przewidzenia, Wielkopolska bardzo elastycznie podchodziła do wykonywania budżetu, stąd

w obliczu przejściowego, drastycznego spadku dochodów z CIT w kwietniu i maju 2020 r. dokonaliśmy oszczędności oraz optymalizacji wydatków, a także perspektywnie zabezpieczyliśmy realizację budżetu w przypadku nasilenia się negatywnych skutków pandemii (kredyt ramowy z Europejskiego Banku Inwestycyjnego). Głównym celem zarządzania finansami było zachowanie płynności finansowej oraz utrzymanie nadwyżki operacyjnej. Efektem była nadwyżka budżetowa w wysokości 174,0 mln zł.



Piotr Całbecki
marszałek woj. kujawsko-pomorskiego

Warto otworzyć się na świat

Wciąż jesteśmy regionem rolniczym, tyle że jest to już zupełnie inne rolnictwo niż 20 lat temu. Jesteśmy też regionem turystycznym, coraz lepiej notowanym w międzynarodowych rankingach, z obrosniętą tradycją ofertą uzdrowiskową; regionem nowoczesnej nauki i nowoczesnej medycyny. Regionem interesującej, wykraczającej po-

za lokalny pułap oferty kulturalnej. Regionem, w którym z kopyta ruszyła gospodarka i dynamicznie rośnie poziom życia. Nie ma powodów ukrywać, że głównym napędem rozwojowym są miliardy złotych wsparcia z Unii Europejskiej. Nie sztuką jednak jest je wydać – sztuką jest wydać mądrze. Tak, by służyły korzystnym zmianom cywilizacyjnym, rozwojowi, przedsięwzięciom dobre rokującym na przyszłość i takim, dzięki którym systematycznie rośnie poziom i jakość życia możliwie najszerszych grup społecznych. W Kujawsko-Pomorskiem wystarczy wyjrzeć przez okno, by wiedzieć, że to się udało.

2010	2011	2012	2013	2014	2015	2016	2017	2018	2019	2020	Województwo	Zamożność per capita 2020 (w zł)
13	2	4	8	4	1	1	1	1	1	1	mazowieckie	449,79
7	7	5	7	6	7	5	7	8	3	2	kujawsko-pomorskie	330,85
14	14	15	13	12	10	4	4	4	4	3	wielkopolskie	328,06
6	8	9	11	2	8	7	3	5	9	4	zachodniopomorskie	324,11
10	12	8	14	11	13	15	15	12	5	5	świętokrzyskie	316,81
4	11	12	3	8	9	9	8	10	12	6	podlaskie	315,16
9	1	1	1	9	2	3	2	2	6	7	dolnośląskie	314,48
12	5	6	10	7	11	12	9	6	2	8	pomorskie	311,19
3	4	3	4	3	3	2	5	3	8	9	podkarpackie	308,64
1	3	2	2	1	4	6	6	11	15	10	lubuskie	305,32



Artur Kosicki
marszałek woj. podlaskiego

Konsekwencja, ambicja, kreatywność

Mamy wytyczony kierunek rozwoju i on przyświeca naszym działaniom. Ten kierunek to konkurencyjna gospodarka, a co za tym idzie – rosnąca jakość życia. Z tej drogi nie zepchnęła nas nawet pandemia, na którą zareagowaliśmy jako jedni z pierwszych. Utworzyliśmy Podlaski Pakiet Gospodarczy, aby chronić podlaskie firmy przed negatywnymi skutkami COVID-19. Do tej pory, w ramach PPG, przekazaliśmy prawie 220 mln zł na pomoc firmom. Były to dotacje na kapitał obrotowy, pożyczki, dofinansowanie do wynagrodzeń, bon antywirusowy. Udało się wesprzeć 11 tys. firm, uratować blisko 19 tys. miejsc pracy. Na sukces i wysoką pozycję w rankingu zapracowali przede wszystkim mieszkańcy Podlaskiego – kreatywni, ambitni ludzie. To oni są motorem rozwoju.

Zrównoważony rozwój i solidarność. Tak działa Mazowsze

Województwo mazowieckie to największy i od lat najszybciej rozwijający się region w Polsce. – Jego sukcesy zawdzięczamy zaangażowaniu naszych mieszkańców – pracowitych przedsiębiorców, ambitnych samorządowców czy aktywnych działaczy i działaczek lokalnych społeczności – mówi marszałek Adam Struzik.

Czas pandemii ograniczył budżety samorządów i pokrzyżował wiele planów inwestycyjnych. Trzeba jednak przyznać, że Mazowsze poradziło sobie z trudnościami i kolejny raz uplasowało się na pierwszym miejscu rankingu.

Praktycznie od marca wszystkie siły skierowane były na walkę z COVID-19. Były momenty niepewności, dlatego skrupulatnie analizowaliśmy stan budżetu i możliwości inwestycyjne. Sytuacja okazała się stabilna. Największą pozycją w budżecie stały się działania związane z ochroną zdrowia. Nie odstępiliśmy jednak od realizacji naszych autorskich programów wsparcia ani zadań związanych chociażby z poprawą jakości dróg na Mazowszu. Dofinansowania pozwoliły na realizację wielu ważnych dla mieszkańców przedsięwzięć, przyczyniając się do utrzymania dynamicznego i harmonijnego rozwoju całego regionu.

COVID-19 odcisnęła piętno na niemal każdym obszarze życia i biznesu. Jak województwo mazowieckie poradziło sobie ze skutkami pandemii i w jaki sposób wspierało najbardziej poszkodowane branże?

Nasze decyzje w obliczu pandemii były, można powiedzieć, natychmiastowe. Z jednej strony koncentrowaliśmy się na bezpieczeństwie mieszkańców, z drugiej trzeba było zastanowić się jak pomóc m.in. przedsiębiorcom. Poradziliśmy sobie – dzięki ogromnej pomocy Unii Europejskiej. Jako pierwszy region w Polsce i Europie sięgnęliśmy po unijne środki na walkę z pandemią. Wartość realizowanego przez nas projektu unijnego to dziś ponad 360 mln zł. To właśnie dzięki niemu szpitale na Mazowszu otrzymywały i wciąż otrzymują niezbędne wsparcie w postaci środków ochrony indywidualnej czy specjalistycznego sprzętu. Dzięki wsparciu UE w ubiegłym roku uruchomiliśmy też dwa nabory dla mazowieckich przedsiębiorców. Pierwszy z nich był skierowany przede wszystkim dla branż powiązanych z turystyką, a z drugiego sko-



Fot. Krzysztof Kania

rzwały m.in. branże – transportowa, reklamowa, fotograficzna czy artystyczna. W ten sposób do mazowieckich mikro- i małych przedsiębiorstw trafiło ponad 110 mln zł. Wprowadziliśmy również pożyczki obrotowe dla przedsiębiorców. To 80 mln zł, które pomagają firmom w utrzymaniu bieżącej działalności i zapewnieniu płynności finansowej. Trwa kolejny nabór w ramach RPO dla mazowieckich przedsiębiorców na dofinansowanie z UE projektów inwestycyjnych. W puli są ponad 52 mln zł.

Na sukces pracuje się wspólnie. Utrzymanie dynamiki rozwoju regionu zależy również od samorządów lokalnych. Jednak nie wszystkie gminy czy powiaty są w stanie wygospodarować środki na inwestycje, szczególnie te wysokokosztowe. Na jaką pomoc ze strony samorządu Mazowsza mogą liczyć?

Nie wyobrażam sobie, abyśmy zwłaszcza teraz, w dobie pandemii, nie pomagali. Władzom gmin, miast czy powiatów zależy, aby

ich mieszkańcom żyło się jak najlepiej, dlatego bardzo aktywnie starają się o środki zewnętrzne. Same chęci nie wystarczą, potrzebne są przede wszystkim pieniądze. Podobnie jak w ubiegłych latach kierujemy do samorządów szereg programów pomocowych. Dajemy narzędzia i finanse pomagające rozwijać małe odczyny. Są to środki na bardzo różne projekty – począwszy od tych niewielkich, w sołectwach. Tu przeważają projekty dotyczące modernizacji oświetlenia, budowy placów zabaw, remontów świetlic czy zakupu instrumentów dla zespołów ludowych. Wspieramy też duże infrastrukturalne przedsięwzięcia. Samorządy ubiegają się o dofinansowanie na budowę dróg, stworzenie dobrych warunków w ośrodkach opiekuńczo-wychowawczych, tworzenie bazy sportowej czy działania związane z walką ze smogiem. Wszystko zależy od potrzeb danej jednostki. Działamy solidarnie, zgodnie z polityką zrównoważonego rozwoju. Gdyby nie to, skok rozwojowy wielu mniejszych miejscowości nie byłby możliwy.

Myślę, że jako samorząd województwa zdajemy egzamin z pomocniczości.

Straty próbują nadgonić także przewoźnicy. Port lotniczy w Modlinie jest jednym z najszybciej wracających do gry po pandemii. Jednak jego los wciąż jest niepewny. Dlaczego?

Blokuje nas strona rządowa, której mam wrażenie, w ogóle nie zależy na tym, aby lotnisko w Modlinie funkcjonowało. Sejmik województwa zabezpieczył po raz trzeci 50 mln zł na rozwój portu. Nie możemy ich wprowadzić, bo PPL szuka przeszkód, a niestety, w umowie spółki mamy zapis o jedności myśli. Lotnisko ma potencjał i powinno się rozwijać. Zależy na tym również mieszkańcom, przedsiębiorcom i pracownikom portu.

W petycji, którą podpisali, apelują, aby rządowi udziałowcy, czyli PPL oraz Agencja Mienia Wojskowego, zgodzili się na podwyższenie kapitału zakładowego/dopłatę do kapitału lub pozwolili na wejście do spółki inwestora prywatnego, który zagwarantuje środki niezbędne na funkcjonowanie i dalszy rozwój lotniska. W ten sposób próbują chronić miejsca pracy. To skandal, żeby ludzie, którzy pobudowali parkingi, hotele, mieli zbankrutować tylko dlatego, że ktoś sobie ubzdurał, że tego lotniska nie będzie.

Chociaż lato trwa, Mazowsze już myśli o jesieni i nadchodzącym sezonie grzewczym. Mam na myśli planowane zmiany w uchwale antysmogowej. Czego one dotyczą?

Propozycja zmian w uchwale antysmogowej dotyczy zakazu spalania węgla – od 2024 r. w Warszawie, a od 2030 r. także w okolicznych powiatach. Zły stan powietrza to wyzwanie, z którym mierzymy się od dłuższego czasu. W grę wchodzi zdrowie i życie mieszkańców. Smog sieje w naszym organizmie spustoszenie – jako lekarz nie mam co do tego wątpliwości. Jak wynika z przeprowadzonych analiz, wprowadzenie nowych regulacji pozwoli rocznie uniknąć nawet 1,2 tys. zgonów na obszarze Warszawy i sąsiednich powiatów. Jeśli nie podejmiemy odważnych działań, nic nie ulegnie zmianie. Pytanie: czy jesteśmy na to gotowi i czy wspólnie zdecydujemy się na pracę, którą będzie trzeba wykonać, aby pomóc mieszkańcom? ■

Mazowsze pomaga lokalnym samorządom

Mazowsze postrzegane jest jako największy i najszybciej rozwijający się region w Polsce. Jednak wiele gmin, zwłaszcza tych oddalonych od stolicy, aby móc się rozwijać i inwestować, potrzebuje wsparcia. Taką pomoc oferuje samorząd województwa. Tylko w tym roku na programy pomocowe przeznaczył 250 mln zł.

Województwo mazowieckie to 314 gmin. Są wśród nich zarówno te najbogatsze w kraju, jak Warszawa, Podkowa Leśna, Płock czy Nadarzyn, ale też te zaliczane do najuboższych, którym brakuje środków na rozwój.

Programy wsparcia mają już stałą pozycję w budżecie województwa mazowieckiego. W tym roku pula środków na inwestycje w regionie to blisko 250 mln zł. Co roku zainteresowanie naborami rośnie, bo potrzeby wciąż są duże. Wicemarszałek Wiesław Raboszuk podkreśla: – Nasze wsparcie nie ma barw politycznych jak w przypadku niektórych programów rządowych. My pomagamy każdemu, do wyczerpania środków. Często z uwagi na duże zainteresowanie naborami zwiększamy pulę, np. w tym roku w ramach Mazowieckiego Instrumentu Wsparcia Infrastruktury Sportowej wpłynęło tak dużo wniosków, że na program przeznaczyliśmy trzykrotnie więcej środków niż zakładaliśmy.

Inwestycje zgłaszane do wsparcia są różne i wynikają z potrzeb mieszkańców. Samorząd Mazowsza pomoże m.in. w zakupie specjalistycznego sprzętu i samochodów ratowni-

czo-gaśniczych dla OSP, a także w remontach strażnic. Na wsparcie mogą też liczyć inwestycje związane z ochroną powietrza, zdalnym nauczaniem czy ratowaniem zabytków. Środki z budżetu województwa pozwolą na wykonanie wielu niezbędnych prac m.in. w zabytkowych dworcach, pałacach, kamienicach i kościołach. Nie zabraknie również środków na tworzenie i remonty infrastruktury sportowej. Często są to nowe boiska, hale sportowe, ale pojawiają się też skateparki, pumptracki i bieżnie lekkoatletyczne czy lodowiska. I oczywiście działania związane z aktywizacją działkowców i sołectw. Ten ostatni program po części przypomina budżet partycypacyjny, bo w wybór inwestycji zaangażowani są sami mieszkańcy. Mazowszanie sami więc wybierają projekty, które zostaną zrealizowane w ich najbliższej okolicy. – Aktywizujemy naszych mieszkańców, zachęcamy do rozmów z sąsiadami i do zrobienia czegoś ważnego wspólnie.



Marek Mieszalski
skarbnik woj. mazowieckiego

Opracowaliśmy autorskie programy wsparcia

Stabilna sytuacja finansowa woj. mazowieckiego pozwoliła na dalszy rozwój regionu i lokalnych wspólnot. Chociaż miniony rok nie należał do najłatwiejszych, udało nam się zrealizować wiele ważnych inwestycji. Środki z naszego budżetu transferowaliśmy też do samorządów lokalnych w ramach naszych

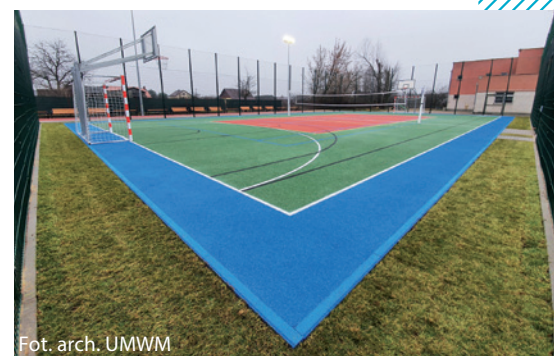

Fot. arch. UMWM

▲ Boisko wielofunkcyjne na terenie Szkoły Podstawowej w Starym Grabiu zostało zmodernizowane m.in. dzięki wsparciu z budżetu województwa mazowieckiego

W efekcie sami decydują, jakie inwestycje powstaną w ich miejscowościach – dodaje Leszek Przybytniak, przewodniczący sejmikowej Komisji Rolnictwa i Terenów Wiejskich. ■

autorskich programów wsparcia. W 2020 r. wydatki województwa wyniosły ponad 3,3 mld zł, z czego największą pulę – ponad 755 mln zł – stanowiły wydatki na inwestycje. Znaczną część, bo aż 593 mln zł, pochłonęło „janosikowe”. Najwyższą pozycją w ramach budżetu inwestycyjnego było zdrowie – na remonty i wyposażenie mazowieckich szpitali przeznaczyliśmy 314 mln zł. Należy tu wspomnieć o utworzeniu ośrodków udarowych w Ostrołęce i Radomiu, a także zakupie nowoczesnego asystora neurochirurgicznego dla szpitala w Siedlcach czy robota da Vinci Xi dla szpitala w Międzyzlesiu.

Kto się nie rozwija ten się... cofa

Opole od kilku lat regularnie plasuje się w czołówce najbogatszych i najlepiej zarządzanych miast w Polsce. To już stały trend. Kolejny tego dowód to 2. miejsce w prestiżowym rankingu „Bogactwo samorządów 2020” Pisma Samorządu Terytorialnego „Wspólnota”. Wyżej jest tylko Warszawa! Warto na miasto spojrzeć tym razem nie tylko przez pryzmat wielkich inwestycji, ale jakości życia, wszak bogactwo samorządów to nie tylko kolejne mosty, drogi czy centra przesiadkowe, ale także ekologia, kultura oraz sport i rekreacja.

– Gdyby komentować ostatnie rankingi językiem piłkarskim powiedziałbym, że od kilku lat jesteśmy w nieustannym ataku, w dodatku potrafilismy strzelić sporo bramek i mamy apetyt, szanse oraz możliwości na następne gole – komentuje prezydent Arkadiusz Wiśniewski.

Przyspieszenie obserwowane jest od początku 2015 roku, gdy opolanie prezydentem wybrali właśnie Arkadiusza Wiśniewskiego, który nie miał sobie równych także w następnych wyborach. Otrzymał wtedy ponad 70-procentowe poparcie – największe wśród wszystkich

prezydentów polskich miast wojewódzkich! Tak wysokie poparcie społeczne to z pewnością efekt konsekwentnie od lat prowadzonej polityki prorozwojowej, wspierania przedsiębiorczości oraz roztropności w miejskich wydatkach.

– Skutecznie sięgamy po środki europejskie, dzięki czemu ważne inwestycje realizujemy ze środków zewnętrznych. Na stabilność miasta i jego bogactwo, które akcentuje w najnowszym rankingu „Wspólnota”, wpływa polityka zrównoważonego rozwoju, na którą składają się także działania w sferze społecz-

nej, ekologicznej, kulturalnej oraz sportowej. Są one dla mnie bardzo ważne, bo mam świadomość, że dobre i wygodne życie w mieście to także odpoczynek i relaks w przyjemnych okolicznościach natury – dodaje prezydent. Inwestycje w zieloną infrastrukturę pełnią i będą pełnić coraz większą rolę w rozwoju miasta. W Opolu można mówić o konkretnych, jak powstały park 800-lecia Opoli na wyspie Bolko, tysiące nowych drzew i krzewów sadzonych co roku. Opole szczyt się mianem miasta zielonego i ten kierunek jest rozwijany. Powstają ogrody miejskie

Centrum Opoli w szerszej perspektywie. Widzimy trzy mosty, Ratusz, kościół Franciszkanów, katedrę, a w oddali nawet Cementownię i Elektrownię Opole

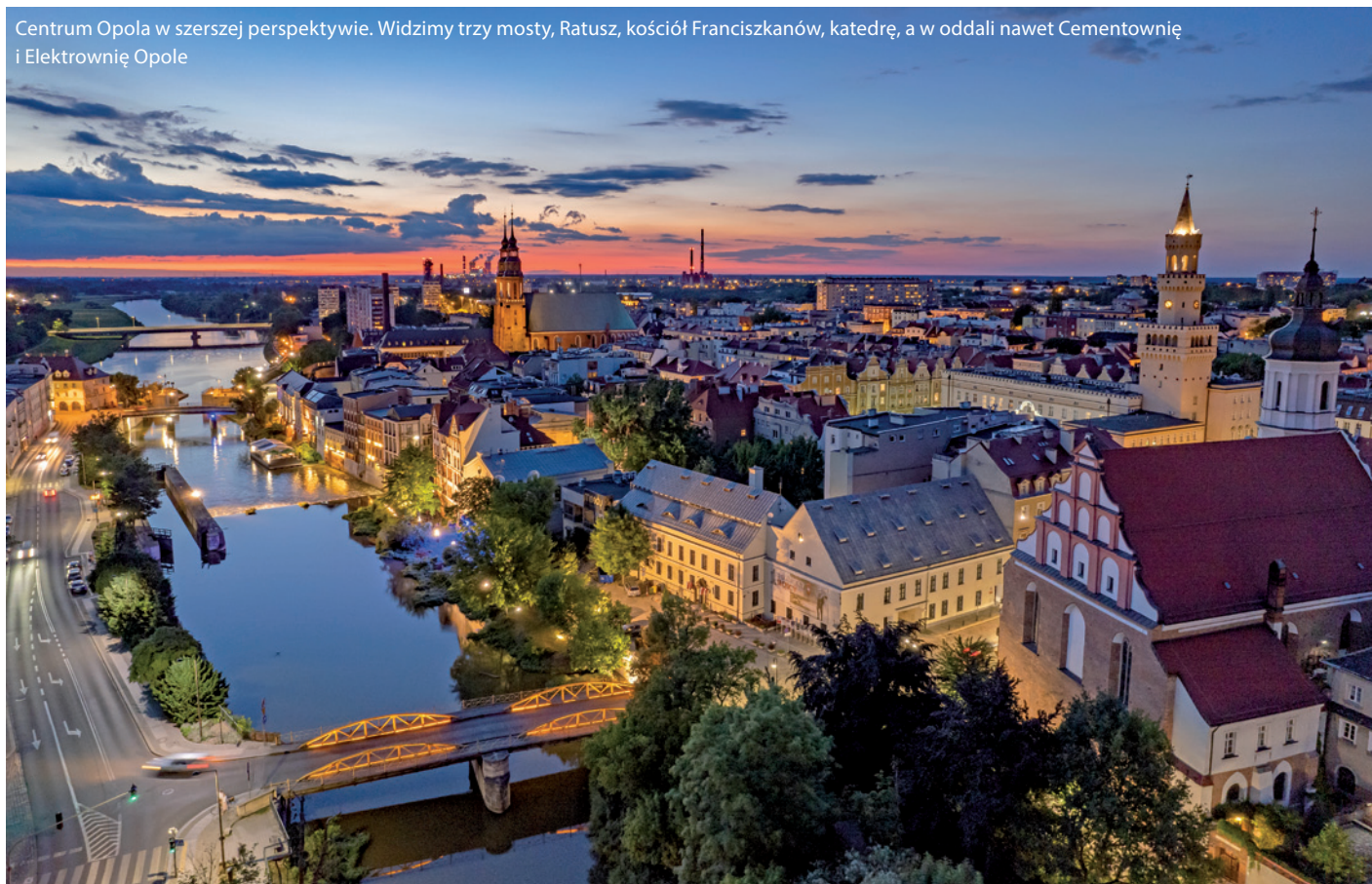

MIASTA WOJEWÓDZKIE



Opolski Park Sportu



Jeden z dziesiątek placów zabaw, przy którym niebawem powstanie wodny plac zabaw

i łąki kwietne. Mnóstwo lasów wokół stolicy województwa, Jezioro Turawskie odwiedzane przez gości z całej Polski i z zagranicy, atrakcje w postaci licznych spływów kajakowych w najbliższej okolicy. Dynamicznie rozwijająca się turystyka wodna. To wszystko sprawia, że miasto z roku na rok zyskuje na atrakcyjności.

Ale Opole ma do zaaferowania znacznie więcej. Jest przecież jednym z najstarszych miast w Polsce, starszym nawet od Krakowa! Bogactwo historyczne kryje się w zabytkowych kamienicach Starego Miasta. Symbolem przeszłości jest XIV-wieczna Wieża Piastowska, która pełniła funkcję strażnicy rycerskiej. Obok niedawno zrewitalizowanego Zamku Górnego stoi pomnik jego twórcy, księcia Władysława II Opolskiego, który był fundatorem m.in. klasztoru paulinów na Jasnej Górze. W mieście aż roi się od starych, przepięknych kamieniczek, na renowację których miasto nie szczędzi środków. Podobnie jak na wszystkie najważniejsze place i ulice.

Jakość życia to także oferta kulturalna. Opole jako miasto festiwalowe ma się czym pochwalić. Dwa renomowane teatry (Dramatyczny im. Kochanowskiego, w którym co roku odbywają się prestiżowe ogólnopolskie Konfrontacje Teatralne oraz Lalki i Aktora – jeden z najlepszych w Polsce). Walory turystyczne Opola podnosi Muzeum Polskiej Piosenki. Nowoczesna i w pełni multimedialna wystawa przedstawia w zarysie historię polskiej piosenki od lat 20. ubiegłego wieku do czasów współczesnych. Miłośnicy opolskich festiwali znajdą tu prawdziwe rekwizyty i kostiumy gwiazd, a w specjalnych budkach każdy może nagrać swój ulubiony utwór i wysłać sobie mejlem na pamiątkę. A to wszystko we wnętrzach słynnego opolskiego Amfiteatru, na którego scenie kariery zaczynały setki polskich gwiazd.

Oknem wystawowym na świat ma być dla Opola także sport. Zarówno w wymiarze



Prezydent Opola Arkadiusz Wiśniewski (z lewej) podczas pokazu siły w Opolu

zawodowym, jak i rekreacyjnym. Najpierw niszczący Okrągłak zamienił się w dumną Stegu Arena, w której regularnie grają ligowe zespoły z Opola, a często rozgrywane są tam prestiżowe zawody o randze światowej. Kilka tygodni temu obok oddany został imponujący kompleks Opolski Park Sportu, który już zyskał partnera strategicznego, przybierając nazwę Toyota Park. Wielofunkcyjna hala, podwieszana bieżnia lekkoatletyczna wzorowana na standardach amerykańskich, a wokół obiektu znakomicie zagospodarowany teren robią wrażenie. A w perspektywie jest budowa nowego stadionu piłkarskiego.

W mieście powstaną dwa parki wodne. Jeden w samym sercu największego osiedla sąsiadować będzie z pięknym placem zabaw. Drugi to Fabryka Wody umiejscowiony w parku 800-lecia Opola. Znajdzie się

po sąsiedzku z opolskim Zoo, które rokrocznie bije rekordy popularności. Niedawno ponownie zamieszkały w nim lwy, którym zbudowano wspaniały wybieg, a w planach jest nowoczesne akwarium z rafą koralową, płaszczkami, a nawet rekinami.

Opole to przyjazne miasto, gdzie wszędzie jest blisko, w którym przybywa przedszkoli i żłobków, a seniorzy mają swoją radę, gazetę i specjalnie dla nich wybudowane Centrum Aktywizacji Społecznej.

– Opole daje sobie radę, a w wielu dziedzinach jest prymusem także dlatego, że od początku mojej pierwszej kadencji poruszyliśmy wszystkie najważniejsze struny Opola decydujące o jego rozwoju. A teraz je pielęgnujemy i uruchamiamy kolejne. Bo przecież kto się nie rozwija, ten się... cofa – podsumowuje prezydent Arkadiusz Wiśniewski. ■

Budowanie więzi z miastem

Wrocław od początku przygotowywania naszego rankingu balansuje pomiędzy podium a pozycją tuż pod nim. Miasto troszczy się o dochody zachęcając mieszkańców do odprowadzania podatków i nagradzając ich za to.

Nie da się ukryć, że budżetu mogłaby Wrocławowi pozazdrościć większość polskich miast. Tegoroczny przewiduje dochody na poziomie 5,4 mld zł. Według planu, największą część wpływów stanowią dochody własne w wysokości 3,5 mld zł. To m.in. udziały w PIT i CIT (1,7 mld zł), wpływy z podatków i opłat (1 mld zł), dochody z majątku (428 mln zł) oraz z usług (303 mln zł). Zmalały dotacje z budżetu państwa – z 941 mln zł (plan na 1 stycznia 2020 r.) do 880 mln zł (plan dochodów na 2021 r.).

Władze lokalne dużą wagę przywiązują do budowania więzi mieszkańców z własnym miastem, przejawiającej się m.in. w odprowadzaniu we Wrocławiu podatków. Co roku prowadzona jest kampania informacyjna, ostatnio pod hasłem „Wrocław zależy właśnie od Ciebie! Rozlicz PIT we Wrocławiu”. W przekazie podkreślano, że „to od naszej solidarności zależy, aby taki Wrocław, jaki znamy i lubimy, przetrwał kryzys i mógł się dalej rozwijać”. Każdy, kto płaci podatki w stolicy Dolnego Śląska, może uczestniczyć w programie „Nasz Wrocław”. Dzięki niemu przez cały rok może korzystać ze zniżek do miejskich instytucji oraz raz w roku skorzystać z darmowych wejść do wrocławskich atrakcji – m.in. do zoo, Hydropolis czy aquaparku. W programie zapisanych jest już ponad 150 tysięcy mieszkańców.



▲ Wizualizacja alei Wielkiej Wyspy. Materiały UM Wrocław

Mimo pandemii miasto nie zmniejszyło rozmachu inwestycyjnego. W zeszłym roku rozpoczęła się budowa alei Wielkiej Wyspy, jednej z najbardziej oczekiwanych inwestycji. Aleja połączy Sępólno i Biskupin z Krzykami, Gajem i Tarnogajem, które są oddzielone rzekami: Odrą i Oławą. Inwestycja warta ok. 234 mln zł jest finansowana w cało-

ści z budżetu miasta oraz przez MPWiK Wrocław. Aleja zostanie oddana do użytku w 2023 roku. Najbardziej skomplikowaną i czasochłonną częścią będzie budowa mostu nad Odrą, którego długość wyniesie blisko 700 metrów. Powstanie również most nad Oławą. Na nowej alei zaplanowano chodniki i ścieżki rowerowe. ■



Jack Sutryk
prezydent Wrocławia

Ponad miliard na inwestycje

Tegoroczny budżet miasta jest bezpieczny i prorozwojowy. W związku z pandemią koronawirusa dochody Wrocławia – podobnie jak wszystkich polskich miast – będą niższe od zakładanych. Nie rezygnujemy jednak z ważnych inwestycji. Przeznaczmy w tym roku ponad miliard złotych na realizację zadań inwestycyjnych.

	2010	2011	2012	2013	2014	2015	2016	2017	2018	2019	2020	Miasto	Zamożność per capita 2020 (w zł)
1	1	1	1	1	1	1	1	1	1	1	1	Warszawa	7607,49
4	6	7	4	6	4	3	2	3	2	2	2	Opole	7127,08
7	7	3	7	8	8	6	4	6	4	3	3	Poznań	6088,35
2	2	2	2	3	2	2	3	2	3	4	4	Wrocław	6078,42
6	5	5	6	4	7	7	7	4	6	5	5	Gdańsk	5908,97
3	3	6	5	7	3	4	6	7	7	6	6	Katowice	5907,56
5	4	4	3	5	6	5	5	5	5	7	7	Kraków	5863,81
10	9	9	10	10	10	9	9	9	8	8	8	Rzeszów	5589,22
12	12	10	9	9	5	8	8	8	9	9	9	Olsztyn	5486,04
18	17	16	14	14	9	10	14	14	14	10	10	Szczecin	5301,76

Gliwice: śląski tygrys

Gliwice drugi rok z rzędu okupują trzecie miejsce podium w kategorii miast na prawach powiatu. Prezydent Adam Neumann tłumacząc sukces swojego miasta mówi: – Od ponad 30 lat wyznajemy zasadę, że aby wydawać, trzeba najpierw zarabiać.

Dochody ogółem Gliwic w 2020 roku wyniosły ponad 1,5 mld zł, w tym prawie 89 proc. stanowiły dochody bieżące, a około 11 proc. majątkowe. Jeśli przyjrzeć się strukturze dochodów w odniesieniu do dochodów ogółem, to ponad 60 proc. – prawie 1 mld zł – stanowiły dochody własne. Po mniej więcej 17 proc. miasto uzyskało z subwencji oraz dotacji celowych z budżetu państwa. Ponad 5 proc. to z kolei środki z funduszy celowych i pochodzące z budżetu UE. Główne źródła dochodów własnych stanowią: – podatek od nieruchomości – 12 proc., – wpływy z PIT – 20,64 proc., – wpływy z CIT – 1,66 proc., – sprzedaż majątku – 2,82 proc. – Rządowy Fundusz Inwestycji Lokalnych – COVID-19 – 2,71 proc.

Budowanie dochodów z PIT to przede wszystkim troska o rynek pracy. W Gliwicach władze lokalne starają się wykorzystywać wszelkie instrumenty zachęcające do odprowadzania podatków w mieście. Od kilku lat Gliwice prowadzą intensywny program budowy mieszkań komunalnych, zasadą jest, że mieszkania są wynajmowane osobom, które odprowadzają tu podatki. Najnowszym projektem z tej dziedziny jest natomiast karta mieszkańca, która zostanie wdrożona jeszcze w tym roku. Będzie uprawniać do zniżek w miejskich obiektach. Jednak tego typu programy mogą działać tylko w połączeniu z rozsądnym zarządzaniem miastem jako całością. Jeśli w danym mieście nie ma stałej oferty dobrze płatnej pracy, wartości dodane w postaci tego typu programów nie mają sensu. Dobrze zarabiający mieszkańcy to podstawowy warunek dużych przychodów z PIT.

Miasto prowadzi obecnie wiele inwestycji, a jedną z najbardziej priorytetowych jest budowa nowoczesnego centrum przesiadkowego. Prace budowlane ruszyły w minionym roku i idą pełną parą. Inwestycja realizowana jest po północnej stronie dworca PKP, skupi wszystkie środki transportu miejskiego, zintegruje je z transportem kolejowym, wpłynie na poprawę jakości podróży mieszkańców z całego regionu. Zwiększy również komfort i bezpieczeństwo pieszych, rowerzystów oraz kie-

rowców. Koszt prac to ponad 180 mln zł, z tego prawie 130 mln zł pozyskano ze środków unijnych.

Równoległe miasto prowadzi inwestycję po południowej stronie dworca kolejowego. W tej części przebudowany zostanie układ drogowy, ale równie ważne jest wykreowanie nowej i przyjaznej miejskiej przestrzeni. W atrakcyjny sposób zagospodarowany

Od kilku lat Gliwice prowadzą bardzo intensywny program budowy mieszkań komunalnych, zasadą jest, że mieszkania są wynajmowane osobom, które odprowadzają tu podatki. Najnowszym projektem jest natomiast karta mieszkańca, która zostanie wdrożona w tym roku.

ma zostać plac przed dworcem, nie zabraknie m.in. nowych drzew i kompozycji roślinnych. To przedsięwzięcie finansowane jest z budżetu miasta i kosztuje ponad 41 mln zł. Finał robót po obu stronach dworca przewidywany jest w 2022 roku. W efekcie istotną metamorfozę przejdzie ważna część miasta, zlokalizowana u wylotu reprezentacyjnej ul. Zwycięstwa. ■

1,5
mld zł
wyniosły
dochody ogółem
Gliwic w 2020 r.



Adam Neumann
prezydent Gliwic

Jesteśmy solidnym partnerem, zawsze dotrzymujemy słowa

Sukces Gliwic w rankingu zamożności samorządów to wspólny sukces mieszkańców i przedsiębiorców. W Gliwicach od ponad 30 lat wyznajemy zasadę, że żeby wydawać, trzeba najpierw zarabiać. Zasada ta, ostatnio chyba coraz mniej oczywista, kieruje działaniami naszego samorządu. Gliwice są miastem, które szanuje inwestorów, ale potrafi stawiać wymagania co do realizacji nowych przedsięwzięć i inwestycji, z uwzględnieniem interesów okolicznych mieszkańców czy konieczności wpassowania w układ komunikacyjny. Często jesteśmy twardymi negocjatorami, a nasza umiejętność przewidywania dalekosiężnych skutków oraz racjonalność wypracowała Gliwicom markę solidnego partnera, który dotrzymuje słowa. To wartość stale ceniona przez biznes. Duża liczba podmiotów gospodarczych przekłada się nie tylko na liczbę miejsc pracy, ale również na wysokość zarobków mieszkańców, ponieważ przedsiębiorcy muszą konkurować o pracowników. Zamożność mieszkańców przekłada się oczywiście na wysokość miejskiego budżetu.

2010	2011	2012	2013	2014	2015	2016	2017	2018	2019	2020	Miasto	Zamożność per capita 2020 (w zł)
1	1	1	1	1	1	1	1	1	1	1	Sopot	7869,02
2	2	2	3	4	2	3	2	3	2	2	Płock	6887,03
8	10	7	6	5	3	4	4	4	3	3	Gliwice	6540,26
4	5	4	4	8	6	5	7	9	5	4	Krosno	5815,19
3	8	12	2	2	8	7	6	5	4	5	Dąbrowa Górnicza	5736,99
10	6	11	11	12	13	9	11	6	7	6	Nowy Sącz	5623,49
13	7	6	8	9	5	8	9	7	6	7	Ostrołęka	5538,79
5	4	3	5	6	4	6	8	10	8	8	Konin	5528,87
6	3	5	12	7	9	2	3	2	31	9	Świnoujście	5497,86
18	19	22	20	17	14	11	12	12	10	10	Bielsko Biała	5460,04

Po pierwsze, wsparcie dla biznesu

Krosno konsekwentnie pnie się w górę rankingu, dotarło do czwartego miejsca, ale nie powiedziało jeszcze ostatniego słowa. Miasto intensywnie wspiera lokalnych przedsiębiorców, zarówno młode firmy, jak i te z dorobkiem, które doznały strat spowodowanych pandemią – i na tym buduje swoją zamożność.

W 2020 roku dochody własne Krosna stanowią około 36 proc. wykonanych dochodów, natomiast dotacje i środki to nieco ponad 36 proc., a subwencje około 28 proc. W ostatnich latach, podobnie jak w innych samorządach, udział dochodów własnych znacząco się zmniejszył, wcześniej przekraczał 40 proc. (nawet sięgał 44 proc.). Miały na to wpływ głównie zmiany w PIT, ale także pandemia związana z COVID-19 oraz wzrost poziomu finansowania oświaty. Dochody własne są najistotniejszym źródłem finansowania rozwoju, dlatego władze Krosna starają się wspierać działania sprzyjające ich generowaniu.

Ważnym aspektem polityki miasta jest rozwój innowacyjnego biznesu, stąd aktywność władz lokalnych w tworzeniu jak najlepszych warunków do inwestowania. Najważniejszymi elementami wsparcia, jednocześnie wykorzystującymi mocne strony miasta, jest pomoc dla przedsiębiorców oraz rozwój mieszkalnictwa. W 2020 roku wsparcie dla lokalnego biznesu związane z epidemią COVID-19 miało na celu pomoc w przetrwaniu tego trudnego czasu i w konsekwencji poprawę sytuacji finansowej miasta. Wprowadzono między innymi krótką ścieżkę zwolnień i przedłużeń termi-

nów płatności podatku od nieruchomości dla najbardziej poszkodowanych przedsiębiorstw, automatyczne obniżenie czynszów najmu o połowę, pomoc prawną, pomoc de minimis (umorzenia i przesunięcia terminów płatności), a także maksymalne przyspieszenie płatności faktur dla wykonawców, dostawców i usługodawców miasta, którzy o to poproszą. Inwestorzy mogą w Krośnie liczyć na atrakcyjne zachęty inwestycyjne, w tym zwolnienia z podatku dochodowego w ramach Polskiej Strefy Inwestycji oraz zwolnienia z podatku od nieruchomości. Istotne jest również kształcenie kadr zgodne z zapotrzebowaniem przedsiębiorców i inwestorów. W tej dziedzinie dużą rolę odgrywają krośnieńskie szkoły zawodowe, a także Karpacka Państwowa Uczelnia, która aktywnie współpracuje z biznesem i tworzy kierunki na studiach dualnych.

Miasto wspiera młody, początkujący biznes – w tym roku został oddany do użytku nowy Inkubator Przedsiębiorczości, który oferuje lokale biurowe i produkcyjne, a także kompleksowe wsparcie w założeniu i prowadzeniu działalności gospodarczej. To ponad 5 tys. mkw. powierzchni do wykorzystania, wsparcie doradcze, warsztaty i szkolenia, plus sala coworkingowa. Inkubator wspiera firmy,



Marcin Połomski
Skarbnik Krosna

Kluczowe jest poszukiwanie zewnętrznego finansowania

Miasto posiada duży potencjał w postaci lokalnych przedsiębiorców, szkół i uczelni. Niezbędnym warunkiem dla jego dalszego rozwoju jest jednak finansowanie kolejnych inwestycji pomagających generować dochody mieszkańców nie tylko Krosna, ale także całego regionu, co będzie miało wpływ na dochody budżetu. W obecnym, trudnym czasie kluczowe będzie pozyskanie dla tych planów finansowania zewnętrznego.

których działalność wpisuje się w inteligentne specjalizacje województwa podkarpackiego: lotnictwo i kosmonautykę, motoryzację, informację i telekomunikację, a także jakość życia. Wartość projektu to ponad 31 mln zł, dofinansowanie z Unii Europejskiej z Europejskiego Funduszu Rozwoju Regionalnego – 21,4 mln zł. ■

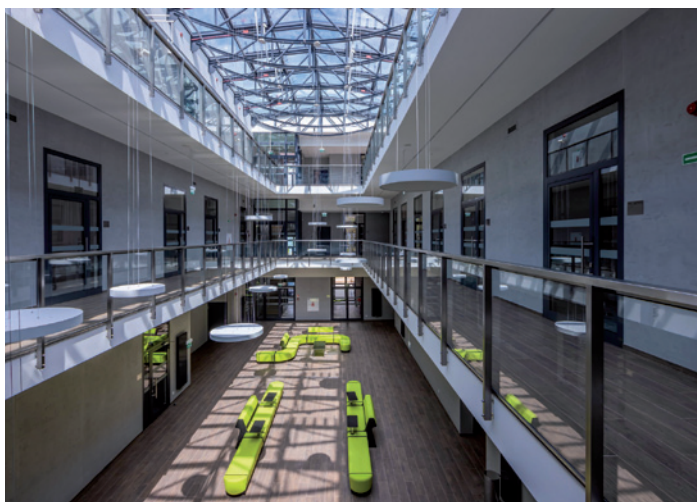

Inkubator Przedsiębiorczości Krosno. Fot. UM Krosno



Grodzisk Mazowiecki: trzy filary sukcesu

Jednym z głównych powodów napływu nowych mieszkańców do naszego miasta jest szeroka oferta – od oświaty, przez nowoczesne centrum kultury, zieleni, po bezpieczeństwo – mówi Grzegorz Benedyckiński, burmistrz Grodziska Mazowieckiego. **Rozmawia: Bartosz Klimas**

W ścisłej czołówce rankingu „Wspólnoty” znalazło się kilka podwarszawskich miast, ale czy sama bliskość stolicy może zadecydować o zamożności gminy?

Bliskość metropolii bez wątpienia pomaga, ale przecież gmin wokół Warszawy jest ponad czterdzieści. Trzeba tę bliskość umiejętnie wykorzystać.

Umiejętnie, czyli jak?

Mamy trzy filary sukcesu. Po pierwsze, przyciągamy firmy. Po drugie, zainwestowaliśmy w bazę kulturalno-edukacyjną, co spowodowało napływ nowych mieszkańców – tylko w pierwszym półroczu przybyło ich dwa tysiące. Są to zazwyczaj ludzie dobrze zarabiający, co podnosi dochody gminy z tytułu PIT. Po trzecie, pozyskujemy środki zewnętrzne. Ostatnio jest z tym nieco trudniej, jako że sprawa się upolityczniła. Jednak wciąż składamy dużo wniosków i zdobywamy niemało funduszy.

Nieskromnie powiem, że budujemy jedną z najpiękniejszych hal widowiskowo-sportowych w Polsce. To unikalny i innowacyjny projekt wart ponad 70 mln złotych. Hala pomieści 3,5 tys. widzów, a dodatkowo znajdzie się w niej „minikopernik” z obserwatorium astronomicznym.

Jak wygląda przemysłowy krajobraz miasta? Największa firma w Grodzisku to Danfoss. Teraz inwestuje ona w kolejny zakład na terenie gminy, i to taki, który będzie potrzebował wielu inżynierów. Widać więc, że wykształceni ludzie, którzy sprowadzają się do miasta, powodują, że lokują się tu firmy o bardzo wysokim poziomie technologicznym. Z kolei położenie pomiędzy autostradą A2 a trasą katowicką zwiększa zainteresowanie ze strony przedsiębiorstw logistycznych – inwestycje tej branży z ostatnich kilku lat obejmują



40 ha zadaszonych magazynów. Mamy halę o powierzchni 10 ha, jedną z największych w Polsce.

Czy nowych mieszkańców przyciąga tylko praca?

Do pracy w Grodzisku dojeżdża około 4 tysięcy ludzi – tyle samo, ile codziennie rano stąd wyjeżdża. Łącznie mamy tu około 16 tys. miejsc pracy. Drugi z głównych powodów napływu nowych mieszkańców to szeroka oferta miasta – od oświaty, przez nowoczesne centrum kultury, zieleni (mamy 16 parków), po bezpieczeństwo. Koszty życia i usług są dużo niższe niż w metropolii, a przy tym w ciągu 30 minut można być w centrum Warszawy.

Dużo mieszkań się buduje?

Dużo, w tej chwili około 1200 mieszkań i 1000 domów.

Jak wygląda trzeci filar zamożności, czyli środki zewnętrzne?

W dużej mierze korzystamy z funduszy unijnych – niedawno dostaliśmy sporą kwotę na

rewitalizację centrum miasta. Ponadto wykorzystujemy Program Budowy Dróg Krajowych, z którego łącznie dostaliśmy już około 30 mln złotych. Otrzymaliśmy też dofinansowanie do budownictwa komunalnego i socjalnego oraz do komunikacji miejskiej.

A dochody własne?

Największa pozycja to dochody z PIT i CIT, ale ważny jest też 2-proc. podatek od transakcji. W tym roku będzie to około 10 mln zł w naszym budżecie. Skala sprzedaży mieszkań czy gruntów jest bardzo duża.

Poziom dochodów i skala inwestycji rosną z roku na rok. Czyli udało się przejść przez pandemię suchą stopą?

Nie mieliśmy problemów. Jedna firma zwróciła się o zmniejszenie podatku, to wszystko. Mamy to szczęście, że nie jesteśmy miejscowością turystyczną, nie bazujemy na hotelach czy restauracjach. COVID nam nie przeszkodził. 8 mln złotych rekompensaty, jakie dostaliśmy, w zupełności pokryło straty.

Czy stabilne dochody przekładają się na inwestycje?

Nieskromnie powiem, że budujemy jedną z najpiękniejszych hal widowiskowo-sportowych w Polsce. To unikalny i innowacyjny projekt wart ponad 70 mln złotych. Hala pomieści 3,5 tys. widzów, a dodatkowo znajdzie się w niej „minikopernik” z obserwatorium astronomicznym. Zbudowaliśmy też kilka ważnych dróg – jedna z nich umożliwiła otwarcie akademii futbolu prowadzonej przez Legię Warszawa, szkołą się tu teraz młodzi piłkarze. Ponadto gmina bierze udział – niewielki, ale jednak – w budowie obwodnicy Grodziska. Ostatnio kupiliśmy 53 ha pod budowę zbiornika retencyjnego, który będzie spełniał również funkcje rekreacyjne. Zrewitalizowaliśmy przepiękny park rodziny Chelmońskich wraz z dworkiem i zaczynamy wspomnianą już rewitalizację centrum miasta. No i wreszcie, właśnie zaczęliśmy pracę w nowym ratuszu. To połączenie przepięknej zrewitalizowanej willi z nowoczesnym obiektem. ■

W czołówce stabilnie

Niespodzianek nie ma. Czołowa piątka rankingu w kategorii miast powiatowych pozostaje niezmienna od dwóch lat. A Polkowice zajmują pierwsze miejsce od ponad dekady.

Hasto Polkowic „Serce Zagłębia Miedzowego bije w twoim rytmie” wiele mówi o przyczynach zamożności miasta, stanowiącego jeden z głównych ośrodków przemysłowych Legnicko-Głogowskiego Okręgu Miedzowego. Na terenie miasta znajduje się także podstrefa Legnickiej Specjalnej Strefy Ekonomicznej, w której działają liczne przedsiębiorstwa, wśród nich Volkswagen Motor Polska i CCC.

Wskaźnik zamożności miasta jest nieco niższy niż przed rokiem (wówczas było to 7072,59 zł), jednak przewaga nad „rywalami” pozostaje wyraźna. Drugie miejsce, już trzeci rok z rzędu, zajmuje Grodzisk Mazowiecki. Podwarszawskie miasto od lat pnie się w klasyfikacji – w pierwszych edycjach zajmowało pozycje na granicy pierwszej i drugiej dziesiątki – jednak dołnośląski rywal wciąż wydaje się trudny do przeskoczenia. Ale kto wie? Jak zauważa Piotr Leśniewski, skarbnik Gro-

dziska Mazowieckiego, dochody gminy rosną od kilkunastu lat. W 2015 roku wyniosły 178 mln zł, w 2020 – już 369 mln. Rosną też wydatki na inwestycje – z 50 mln zł w 2015 r. do 80 mln w roku 2020. – Dzięki temu możemy przeznaczać więcej środków na zadania inwestycyjne, a co za tym idzie, zaspokajać oczekiwania i potrzeby mieszkańców w kwestii bieżącego życia (budowa dróg, chodników, kanalizacji, wodociągów, szkoły, przedszkola), jak i spędzania wolnego czasu (budowa placów zabaw, siłowni, świetlic, kąpielisk, boisk, hali sportowej) oraz poprawiać estetykę gminy (zieleń, parki, place) – wylicza Piotr Leśniewski. Dodaje, że liczba stałych mieszkańców Grodziska nieustannie rośnie. W 2020 roku przybyło ich ponad 900. Podium zamyka inna z podwarszawskich miejscowości – Piaseczno. To największa, po Warszawie, gmina w Metropolii Warszawskiej i również tu – podobnie jak w Grodzisku

**5,4
mln zł**
kosztowała budowa
zintegrowanego
centrum
przeładkowego
w Gnieźnie

– liczba mieszkańców systematycznie wzrasta. Dla przykładu, od stycznia do grudnia 2020 roku przybyły 373 osoby. To oznacza większe wpływy z PIT i co za tym idzie więcej pieniędzy na inwestycje. W zeszłym roku rozstrzygnięto m.in. konkurs architektoniczny na projekt krytego basenu w Piasecznie, zaś w bieżącym – konkurs na projekt budynku świetlicy sportowej we wsi Żabieniec. Jednocześnie ubiegłoroczny budżet inwestycji drogowych w gminie przekroczył 45 mln zł. Z analizy budżetu na rok 2020 wynika, że dochody wyniosły 627,4 mln zł (co stanowi 102,5 proc. planu), zaś wydatki – 623,3 mln zł (93,4 proc. planu).

Czołówka listy pozostaje stabilna, co nie znaczy, że w klasyfikacji nie zaszyły istotne zmiany. Warto zauważyć znaczący awans Pucka – portowe miasto od lat pnie się w rankingu „Wspólnoty”, choć nie bez potknięć. W roku 2010 znalazło się na 97. pozycji, ale dwa lata później spadło na miejsce 216. Ostatni rok okazał się wyjątkowo udany – po kilku sezonach w okolicy miejsca 25., a następnie spadku na pozycję 47. (w 2019 r.) Puck awansował na 9. lokatę. Wśród inwestycji wymienionych w raporcie o stanie gminy Puck znajdujemy m.in. zadanie „Pomorskie trasy rowerowe o znaczeniu międzynarodowym R10 i Wiślana Trasa Rowerowa R9 – partnerstwo Gminy Puck”. To część dużego projektu, polegającego na rozbudowie sieci tras ro-



Port w Pucku. Fot. Wikimedia

MIASTA POWIATOWE

werowych, a mającego na celu zwiększenie ruchu turystycznego na cenny przyrodniczo terenach nadmorskich. Projekt współfinansowany jest z RPO Województwa Pomorskiego na lata 2014–2020, wartość całej inwestycji przekracza 15,5 mln zł. Budżet części realizowanej przez Puck wynosi 6,8 mln zł, z czego ponad 3,9 mln zł stanowią środki unijne.

Czołówka listy pozostaje stabilna, co jednak nie znaczy, że w klasyfikacji nie zaszły istotne zmiany. Warto zauważyć znaczący awans Pucka. Portowe miasto od lat pnie się w rankingu „Wspólnoty”.

Wyraźny trend rosnący, choć w nieco niższej strefie rankingu, widać na drugim krańcu mapy. Z miejsca 59. na 31. awansowała Wieliczka, która także od lat wspina się w klasyfikacji zamożności. W notowaniu z 2010 r. miasto Królewskich Kopalni Soli znajdowało się na miejscu nr 192. W ciągu dekady wiele tu zmieniło się na lepsze.

2010	2011	2012	2013	2014	2015	2016	2017	2018	2019	2020	Miasto	Województwo	Zamożność per capita 2020 (w zł)
1	1	1	1	1	1	1	1	1	1	1	Polkowice	dolnośląskie	6787,87
21	18	18	10	13	10	7	7	3	2	2	Grodzisk Mazowiecki	mazowieckie	5553,72
8	4	2	4	2	2	2	2	2	3	3	Piaseczno	mazowieckie	5331,36
2	2	3	3	3	4	3	4	4	4	4	Kozienice	mazowieckie	5244,40
7	5	10	7	6	3	6	3	6	5	5	Zakopane	małopolskie	4869,92
5	3	5	2	4	8	8	13	9	7	6	Nowy Dwór Mazowiecki	mazowieckie	4834,92
4	6	6	5	5	5	4	6	5	8	7	Mikołów	śląskie	4679,08
16	27	25	21	12	6	5	9	11	9	8	Goleniów	zachodniopomorskie	4583,80
97	181	216	168	37	25	22	25	25	47	9	Puck	pomorskie	4433,31
40	26	22	34	42	24	13	11	10	6	10	Wysokie Mazowieckie	podlaskie	4423,85

Dobrze poradziło sobie także inne miasto z tradycjami. Gniezno awansowało z miejsca 106. na 42. Efektów tego awansu nie będzie zapewne widać z dnia na dzień, ale warto odnotować, że na początku sierpnia zakończyły się tam prace związane z budową zintegrowanego centrum przesiadkowego, wartego 5,4 mln zł. Na nowoczesne perony wjechały już pierwsze autobusy. Tego samego dnia w pierwszej stolicy Polski ruszył Gnieźnieński Rower Miejski.

W czołówce tegorocznej klasyfikacji „Wspólnoty” znalazły się cztery miasta z województwa mazowieckiego, trzy z nich leżą w bezpośredniej bliskości stolicy. Widać, że sąsiedztwo Warszawy pomaga, jednak Mazowsze nie dominuje w sposób przygniatający. W pierwszej dziesiątce są również miasta z woj. dolnośląskiego, małopolskiego, śląskiego, zachodniopomorskiego, pomorskiego i podlaskiego. ■

Kozienice: budujemy nowoczesną i otwartą gminę

Rok 2020 był wyjątkowy – z jednej strony pełen niepokoju, obostrzeń, zmieniających się przepisów, z drugiej wymagający szybkich decyzji i zdecydowanych działań. Przyznać należy, że pomimo niepokojących prognoz, które przyniosła ze sobą pandemia, możemy go uznać za dobry dla rozwoju gminy. Po raz pierwszy w historii budżet gminy Kozienice przekroczył 200 mln zł, a zrealizowane dochody stanowiły 107 proc. przyjętego na początku roku planu. Dzięki pozyskanym środkom finansowym (dynamika na poziomie 483 proc.) wprowadziliśmy do realizacji projekty, które były w sferze planów, a nawet marzeń. Odważnie, nie zawiesiliśmy na czas pandemii procesu inwestycyjnego. Efektem tego są m.in. oddane do użytku 12. odcinków dróg, zewnętrzne strefy rekreacyjne dla mieszkańców czy dzienny dom seniora. Na kozienickie ulice wyjechały 2 autobusy elektryczne, które nieodpłatnie przewożą mieszkańców. Wprowadziliśmy nowe logo Kozienic, program lojalnościowy Kozienicka Karta Mieszkańca, utworzyliśmy Spółdzielnię Socjalną „Przystanek Ko-



zienie”. Przygotowaliśmy się do stworzenia centrum opiekuńczo-mieszkalnego, w którym mieścić się będzie Kozienickie Hospicjum, środowiskowego domu samopomocy oraz modernizacji targowiska. Kontynuowaliśmy oczywiście prace związane z wdrażaniem dwóch dużych, ponadregionalnych projektów, tj. budo-



Kozienice
idealne na szczęście

wy mostu na Wiśle oraz uruchomieniem połączenia kolejowego Kozienic z Warszawą. W całej gminie zrealizowaliśmy także wiele mniejszych zadań, dla których inspiracją były prośby mieszkańców oraz ich ewoluujące potrzeby i oczekiwania.

Roczny bilans wyszedł dobrze, poprzeczka inwestycyjna stale rośnie, przed nami bardzo duże inwestycje związane z budową zewnętrznego parku wodnego oraz urządzeniem rekreacyjnych terenów przy jeziorze kozienickim, tzw. kozienickich błoni. Wierzę, że dzięki nowym inwestycjom i nowym inwestorom, zbudujemy gminę nowoczesną i otwartą – po prostu „Kozienice idealne na szczęście”. ■

Piotr Kozłowski,
burmistrz Gminy Kozienice

Tu jest pięknie!

Najistotniejszym strumieniem dochodów Polkowic są podatki i opłaty lokalne, przede wszystkim od nieruchomości od osób prawnych. To blisko 32 proc. ubiegłorocznych dochodów. Ale zamożność Polkowic przekłada się nie tylko na inwestycje w infrastrukturę, ochronę zdrowia czy poprawę bezpieczeństwa. To także wizerunek miasta, które wygląda pięknie jak nigdy dotąd.

Wśród kolejnych pozycji mających największy wpływ na sytuację budżetową gminy są odpowiednio: dotacje z budżetu państwa, udział w PIT i CIT, subwencje z budżetu państwa oraz opłata eksploatacyjna. Ale w świetle obowiązujących przepisów i uwarunkowań wpływ gminy na kształtowanie się dochodów z udziału w podatkach jest, niestety, marginalny.

– Zmiany zasad opodatkowania osób fizycznych powodują, że dochody z PIT i CIT były niższe od planowanych na podstawie danych z Ministerstwa Finansów – mówi burmistrz Polkowic Łukasz Puźniecki. – Ale robimy wszystko, żeby Polkowice były dobrym miejscem do osiedlania się nowych mieszkańców. Stąd uruchomione już pakiety usług zdrowotnych, bogata oferta usług sportowych i kulturalnych, dobrze zorga-

nizowana sieć placówek opiekuńczych i oświatowych czy zachęty w postaci zwolnienia z podatku od nieruchomości budynków mieszkalnych – wylicza wólarz.

W zakresie CIT głównym płatnikiem podatku jest KGHM Polska Miedź, a kondycja tej spółki w aspekcie dochodowym uzależniona jest od kształtowania się cen na rynkach światowych. Na ten proces gmina nie ma żadnego wpływu.

Co ciekawe, blisko 10 proc. zrealizowanych dochodów gminy Polkowice to dochody pozyskane na podstawie składanych wniosków o wsparcie, z czego na realizację zadań inwestycyjnych gmina pozyskała blisko 22 mln zł!

– Biorąc pod uwagę znikomy wpływ gminy na kształtowanie się dochodów, których wielkość wynika z przepisów rangi ustawowej, najbar-

dziej cieszą środki pozyskiwane w wyniku podejmowanych działań. Nie oznacza to oczywiście, że gmina zaniedbuje dochodzenie należności z innych tytułów, głównie z podatków i opłat lokalnych – zaznacza wólarz.

W zakresie udziału w podatku dochodowym od osób prawnych gmina Polkowice ciągle stara się pozyskiwać nowych inwestorów, szczególnie do Polkowickiej Podstrefy Legnickiej Specjalnej Strefy Ekonomicznej. Są to jednak przedsięwzięcia długoterminowe, bo podatek dochodowy od nowych podmiotów, w przypadku korzystania przez nie z różnego rodzaju zwolnień, zacznie zasilać budżet gminy za wiele lat.

Od zabytków do przyszłości

Tylko w ciągu trzech lat (2018–2020) na terenie gminy Polkowice udało się zrealizować



▲ Łukasz Puźniecki, burmistrz Polkowic





wiele znaczących inwestycji i to w wielu obszarach. Przed kilku tygodniami oddano do użytku odremontowany, pełniący obecnie funkcję dydaktyczno-turystyczną, zabytkowy wiatrak holenderski. To jedyny tego typu tak dobrze zachowany zabytek w całym regionie. Jego wnętrze wypełniają multimedia i nowoczesna technika, opisująca w barwny i nowatorski sposób historię Polkowic z wpisana w ich dzieje historią górnictwa rud miedzi. Miasto znacznym kosztem odrestaurowało także zabytkowy pałac w Suchoj Górnjej. I tutaj zabytkowe mury skrywają współczesne rozwiązania techniczne, a w pomieszczeniach pałacu znajdują pole do działania m.in. lokalni twórcy kultury.

Gmina zakończyła budowę alei Jana Pawła II, głównej osi komunikacyjnej łączącej Polkowice z ich najmłodszym osiedlem – Polkowicami Dolnymi, która została oddana do użytkowania na początku bieżącego roku. Prowadzone są także inwestycje drogowe na terenie całej gminy, zarówno w mieście, jak i na terenie piętnastu sołectw. Gmina przekazuje dotacje dla podmiotów leczniczych, m.in. dla szpitala w Bolesławcu (razem z innymi samorządami), pogotowia ratunkowego, Polkowickiego Centrum Usług Zdrowotnych czy szpitala powiatowego w Głogowie, który niedawno otrzymał z Polkowic wsparcie w wysokości 150 tys. złotych na zakup nowego ultrasonografu. – Ze szpitala w Głogowie korzystają mieszkańcy naszej gminy. A tam, gdzie jest pacjent z Polkowic, powinien być jak najlepszy sprzęt medyczny – uważa Łukasz Puźniecki, burmistrz Polkowic. Za pośrednictwem Przedsiębiorstwa Gospodarki Komunalnej w Polkowicach gmina re-

alizuje także inwestycje wodno-kanalizacyjne w ramach środków przyznanych w formie objęcia udziałów.

Szklanka do połowy pełna

Rok 2020 był dla wszystkich samorządów szczególnie, bo upłynął pod znakiem pandemii COVID-19. W Polkowicach odbiło się to m.in. spadkiem oczekiwanych wpływów do budżetu z tytułu CIT. Ale były też i pozytywne. – W naszej opinii, pandemia miała najbardziej negatywny wpływ na budżet z punktu widzenia udziału w podatku dochodowym od osób prawnych. Z planowanych dochodów na poziomie 32 mln zł do budżetu wpłynęło niespełna 20 mln zł. Pozytywny wpływ pandemii na dochody gminy to m.in. środki pozyskane z funduszy specjalnych uruchomionych z budżetu państwa, jak choćby z Rządowego Funduszu Inwestycji Lokalnych – uważa burmistrz Polkowic Łukasz Puźniecki.

W czasie pandemii wiele samorządów było zmuszonych nowelizować swoje uchwały budżetowe. W Polkowicach tak skrajnych rozwiązań nie zastosowano. Tu zmiany uchwały budżetowej dotyczyły bardziej zadań inwestycyjnych i polegały głównie na przesunięciu ich realizacji z roku 2020 na 2021. Budżet Polkowic po stronie dochodowej opiera się na KGHM, zarówno w kontekście udziału w podatках dochodowych, podatkach i opłatach lokalnych, jak i innych rodzajach wsparcia. Ale tu nasuwają się dwa przysłowia. Pierwsze, że każdy kij ma dwa końce. Drugie, że szklanka może być do połowy pełna, albo do połowy pusta.

– Dla nas ta budżetowa szklanka jest jednocześnie i do połowy pełna – stabilne i pew-

ne dochody, i do połowy pusta – przez nieprzewidywalny CIT oraz toczone od lat spory o podatek od nieruchomości od budowli posadowionych w wyrobiskach górniczych. Rok 2020 był rokiem „pełnej szklanki”, bo z wyjątkiem CIT wszystkie planowane dochody z KGHM zostały zrealizowane – mówi burmistrz Polkowic.

A jak wygląda perspektywa budżetowa gminy w odniesieniu do bazy dochodowej? Wszystko zależy od tego, czy dochody roku 2021 będą się różniły od dochodów roku 2020. Szczególnie w zakresie CIT. – Wykonanie dochodów za pierwsze półrocze pozwala przypuszczać, że ten rok będzie lepszy dochodowo niż ubiegły. Może o tym świadczyć fakt, że według stanu na 30 czerwca dochody bieżące zrealizowaliśmy w ponad 53 procentach – informuje burmistrz Polkowic.

Pojęcie zamożności w odniesieniu do Polkowic przekłada się nie tylko na inwestycje, zdrowie czy bezpieczeństwo, ale także na wizerunek miasta. Swoją strategią marketingową Polkowice umiejętnie przyciągają nowych mieszkańców i inwestorów. Jest to szczególnie widoczne w intensywnej rozbudowie miasta. Nowe mieszkania rosną jak grzyby po deszczu.

– Ważne jest także to, że gmina Polkowice jest po prostu piękna, a z roku na rok będzie jeszcze lepiej – zapewnia burmistrz. – Szczególnie, że w tym roku chcemy zacząć rewitalizację trzech parków miejskich oraz zmodernizować lub stworzyć szereg mniejszych terenów zielonych. Zielone Polkowice pięknie uzupełnią np. polkowicką starówkę czy teren wokół wiatraka holenderskiego. ■

Pojedynek pomorsko-mazowiecki

W kategorii powiatowej odnotowujemy zamianę na stopniach podium.

Powiat opatowski konsekwentnie na miejscu trzecim.
Na zdjęciu: rynek w Opatowie. Fot. Wikipedia



Lider rankingu zamożności z trzech poprzednich lat – powiat człuchowski w woj. pomorskim – zajął w tym roku drugie miejsce. Na pozycję lidera wspiął się powiat przysuski (woj. mazowieckie), zajmujący ostatnio drugą lokatę. Obie jednostki okupują najwyższe lokaty od początku istnienia naszego rankingu.

Trzecia pozycja przypadła powiatowi opatowskiemu (woj. świętokrzyskie), który, choć w ostatnich trzech latach zajmował miejsce na najniższym stopniu podium, wcześniej pracowicie wspiął się po szczeblach klasyfikacji. Dość powiedzieć, że w 2010 roku ułokował się dopiero na 56. miejscu. Jednak w każdym z kolejnych notowań był wyżej – szczególnie efektowny skok mogliśmy obserwować w roku 2016, gdy powiat w siedzibę w Opatowie awansował z pozycji 14. na 3. Natomiast najbardziej spektakularny skok w tegorocznym zestawieniu widoczny jest tuż poniżej podium. Powiat sztumski (woj. pomorskie) awansował bowiem z miejsca 133. na 4. W skład tego powiatu wchodzi miasta Dzierżoń i Sztum, gminy miejsko-wiejskie Dzierżoń i Sztum oraz gminy wiejskie: Mikołajki Pomorskie, Stary Dzierżoń, Stary Targ. Jak wynika

z raportu o stanie powiatu, w miejscowym budżecie zaplanowano na koniec 2020 roku nadwyżkę w wysokości ok. 1 mln zł. Tymczasem budżet zamknął się ostatecznie nadwyżką przekraczającą 25,7 mln zł. Wpłynęły na nią zarówno wyższe niż planowano dochody (81 mln zamiast 61 mln zł), jak też nieco niższe wydatki (55 mln zamiast blisko 60 mln zł).

Wyraźnych awansów, choć nie tak spektakularnych jak powyższy, jest więcej. Powiat chojnicki (woj. pomorskie; w jego skład wchodzi m.in. miasta Chojnice, Brusy i Czerny), który

przez całą dekadę zajmował miejsca w czwartej i piątej dziesiątce, przeskoczył w tym roku z miejsca 38. na 6. W tym przypadku to raczej niższe niż planowane wydatki miały wpływ na 16-milionową nadwyżkę budżetową w 2020 roku. Znaczącą część wpływów kaszubskiej jednostki przynosi turystyka (powiat leży w okolicy Borów Tucholskich i Pojezierza Krajeńskiego), jednak w raporcie o stanie powiatu zapisano także plany rozwoju ponadregionalnego centrum gospodarczego m.in. poprzez wykorzystanie dogodnego położenia komunikacyjnego i geograficznego, w tym poprawę dostępności komunikacyjnej i infrastruktury transportowej na linii z Trójmiastem.

Geografia dziesięciu najzamożniejszych powiatów 2020 roku obejmuje sześć województw, przy czym najliczniej reprezentowane jest pomorskie (3 powiaty). Po dwóch reprezentantów mają woj. mazowieckie i zachodniopomorskie, po jednym – świętokrzyskie, warmińsko-mazurskie i kujawsko-pomorskie. Tuż za czołową dziesiątką znalazły się powiaty lipski (woj. mazowieckie), kołobrzegi (woj. zachodniopomorskie), głuźczycki (opolskie) i kazimierski (świętokrzyskie) oraz szczeciński (zachodniopomorskie). Z dziesiątki wypadły powiaty głuźczycki w Opolskiem (spadek z 9. na 13. miejsce) oraz przasnyski na Mazowszu (spadek z miejsca 8. na 27.). ■

2010	2011	2012	2013	2014	2015	2016	2017	2018	2019	2020	Powiat	Województwo	Zamożność per capita 2020 (w zł)
2	2	2	1	1	2	1	2	2	2	1	przysuski	mazowieckie	1665,36
1	1	1	2	2	1	2	1	1	1	2	człuchowski	pomorskie	1608,51
56	30	24	18	14	14	3	4	3	3	3	opatowski	świętokrzyskie	1557,20
40	29	46	69	70	54	97	110	106	133	4	sztumski	pomorskie	1457,95
11	13	12	12	17	6	10	8	5	4	5	węgorzewski	warmińsko-mazurskie	1425,99
43	35	30	37	48	33	37	39	44	38	6	chojnicki	pomorskie	1365,81
8	6	5	8	6	3	4	6	8	6	7	świdwiński	zachodniopomorskie	1356,73
96	68	59	40	15	16	14	10	7	7	8	pultuski	mazowieckie	1330,82
51	22	56	24	12	24	24	12	12	5	9	drawski	zachodniopomorskie	1314,11
9	10	4	4	5	4	5	7	11	13	10	mogileński	kujawsko-pomorskie	1310,34

Powiat człuchowski: sukces zobowiązuje

Kolejny rok w najściślejszej czołówce rankingu to powód do dumy, ale i odpowiedzialność za utrzymanie tak wysokiej lokaty. Utrzymywanie się w czołówce przez wiele lat wymaga konsekwencji w działaniu i sprawności w funkcjonowaniu samorządu i jego jednostek organizacyjnych.

Rok 2020 odbiegał znacznie od lat poprzednich głównie z powodu ograniczeń i obostrzeń, jakie wywołała pandemia COVID-19. W pierwszej kolejności należało skupić się na bezpieczeństwie funkcjonowania urzędu, a szczególnie tych jednostek, gdzie przebywały osoby wymagające dodatkowej ochrony i zabezpieczeń. Mam na myśli szpital z jego personelem i pacjentami, Zakład Opiekuńczo-Lecznicy, Hospicjum, Dom Pomocy Społecznej, Młodzieżowy Ośrodek Wychowawczy, Młodzieżowy Ośrodek Socjoterapii, Powiatową Bursę Szkolną, Zespół Placówek Opiekuńczo-Wychowawczych.

Funkcjonowanie samorządu wymagało wprowadzenia szczególnych form działania i środków ostrożności. Odmiennie od normalnego stało się funkcjonowanie szkół w trybie zdalnym z koniecznym zapewnieniem dodatkowego sprzętu informatycznego i rozwiązań organizacyjno-informatycznych umożliwiających realizację procesu nauczania. Szybkie i sprawne dostosowywanie się do nowych realiów wymagało sprawności w decyzjach rady i zarządu powiatu.

Fakt funkcjonowania w warunkach pandemii nie zwalnia od obowiązku realizacji podstawowych zadań w zakresie inwestycji, remontów, napraw i utrzymania mienia. Rok 2020 był szczególnie trudny w funkcjonowaniu szpitala, w którym prowadzono proces prze-

profilowania, spowodowany niedostatecznym finansowaniem podmiotów leczniczych. Konieczne przy tym było wykonanie robót modernizacyjnych przy zachowaniu ciągłej pracy szpitala i szczególnie zaostrzonych warunków sanitarnych – konieczność wydzielenia stref izolowanych, kontrolnych, punktu pobierania wymazów.

Każda z jednostek borykała się z brakami kadry wyłączanej z aktywności zawodowej z powodu zarażenia się wirusem COVID-19 czy też z powodu nałożonej kwarantanny. Mimo tak wielu trudności, większość zadań udało się zrealizować z pozytywnym efektem.

Wysoką lokatę powiatu umożliwiła inicjowanie i koordynowanie wielu działań realizowanych z partnerami. Poprawna współpraca i zaangażowanie lokalnych podmiotów gospodarczych umożliwiają wykonywanie wielu zadań w ramach sił i środków lokalnych.

Aby osiągnięcie wysokich lokat w rankingach ogólnopolskich było możliwe, należało przyjąć właściwe cele rozwojowe i konsekwentnie je realizować, angażując wszystkie dostępne siły i środki. Wysoka lokata w rankingu jest dla nas społecznie bardzo ważna, ale nie jest równoznaczna z zamożnością czy bogactwem powiatu. Wynikający z przepisów dochód powiatu jest w tym względzie dalece niewystarczający, konieczne jest poszukiwanie różnych zewnętrznych źródeł finansowania, w tym z Unii Europejskiej.



Starosta człuchowski
Aleksander Gappa
STAROSTWO POWIATOWE
77-300 Człuchów, ul. Wojska Polskiego 1
tel. (59) 8343461, fax (59) 8342539
www.starostwo.czluchow.org.pl

W ostatnim czasie dotkliwie zauważamy zagrożenie samorządności poprzez ograniczanie kompetencji i zmniejszanie finansowania samorządów z budżetu państwa. Ciągłych nakładów organizacyjnych i finansowych wymagają inwestycje w infrastrukturę drogową, oświatową, zdrowotną, sportowo-rekreacyjną oraz pomoc społeczną. Standaryzacja placówek opiekuńczo-wychowawczych, poszerzenie oferty oświatowej w zakresie kształcenia w kierunkach pożądanym w regionie – to jedne z ważniejszych zadań obecnego czasu. W podejmowanych działaniach pamiętamy o likwidacji barier architektonicznych i powszechnej dostępności naszych obiektów i usług dla osób niepełnosprawnych. Zadania realizowane w tym zakresie to praktycznie działania ciągłe. Dobra współpraca z podmiotami gospodarczymi, samorządem województwa, wojewodą pomorskim oraz wzajemne porozumienie wszystkich jednostek samorządu terytorialnego w powiecie są podstawą utrzymania tempa rozwoju i sukcesów, przekładających się na lepsze warunki życia mieszkańców powiatu człuchowskiego. ■



▲ DPS – pawilon mieszkalno-rehabilitacyjny

Powiat węgorzewski: nie tak bogaty, jak sugerują liczby

„Północna brama Mazur” znalazła się na 5. miejscu w kategorii powiatów z kwotą 1426 zł per capita.

Powiat węgorzewski jest jednym z najmniejszych w Polsce, zarówno pod względem obszaru, jak i liczby mieszkańców. W skład jednostki wchodzi: gmina miejsko-wiejska Węgorzewo, gminy wiejskie Budry i Pozezdrze oraz miasto Węgorzewo. Populacja – około 22,5 tys. osób.

Mimo to dochody powiatu są dość wysokie, przekraczają 50 mln zł rocznie. Jednak, zdaniem Mariusza Fatygi, wicestarosty węgorzewskiego, nie odzwierciedlają one w pełni rzeczywistej kondycji finansowej samorządu.

– Podstawową przyczyną jest to, że ponad 10 procent dochodów powiatu stanowi dotacja wojewody na utrzymanie domu pomocy społecznej, prowadzonego w ramach zadania własnego powiatu. To jeden z większych ośrodków tego typu w regionie. Krótko mówiąc, niewielki ludnościowo powiat prowadzi bardzo duży dom pomocy społecznej, co ma istotne przełożenie na wysokość naszego budżetu, a w praktyce oznacza, że nie jesteśmy tak bogaci, jak wskazują na to liczby – zauważa wicestarosta.

Dla przykładu, w ostatnich miesiącach miesięcовой DPS skorzystał z programu grantowego „Pomagajmy razem”, mającego za zadanie zminimalizowanie skutków pandemii COVID-19, a finansowanego w przeważającej mierze z funduszy europejskich. Do węgorzewskiej jednostki trafiło ponad 650 tys. zł. Realizatorem programu o łącznej wartości 21,3 mln zł jest samorząd województwa.

Wicestarosta przyznaje jednak, że w ostatnich dwóch latach budżet powiatu pozwala na realizację znacznie większej liczby inwestycji niż miało to miejsce w latach poprzednich. – Nieocenioną zasługą wzrostu ilości zadań inwestycyjnych są programy rządowe, z których korzystamy. Ich mnogość, duża dostępność oraz mało skomplikowany proces aplikowania, a dodatkowo możliwość realizacji kosztownych inwestycji przy bardzo niewielkim udziale środków na wkład własny, pozwoliły powiatowi węgorzewskiemu na zwiększenie ilości realizowanych przedsięwzięć, które w znaczny sposób przyczyniają

się do poprawy życia mieszkańców – podkreśla Mariusz Fatyga.

Wskazuje m.in. na inwestycje drogowe poprawiające bezpieczeństwo i komfort jazdy kierujących, ale również takie, które zwiększają bezpieczeństwo pieszych w okolicy skrzyżowań i przejść.

– Ponadto termomodernizujemy budynki oświatowe mając na względzie zwiększenie komfortu młodzieży, ale również dbając o jakość środowiska naturalnego, ponieważ inwestycje te ograniczają emisję gazów cieplarnianych – dodaje Fatyga.

Przykładem takich działań może być modernizacja energetyczna budynków Specjalnego Ośrodka Szkolno-Wychowawczego w Węgorzewie, również dofinansowana z pieniędzy unijnych. Całkowita wartość projektu sięga 2,95 mln zł, zaś dofinansowanie z Europejskiego Funduszu Rozwoju Regionalnego – 2,2 mln zł. Jednym z ostatnich sukcesów inwestycyjnych jest pozyskanie środków na termomodernizację szpitala, dla którego organem prowadzącym jest powiat węgorzewski. ■



Fot. UM Węgorzewo

Droga między przeszłością, a przyszłością



Znalezienie się na pozycji lidera w prestiżowym i jak sądzę najbardziej obiektywnym rankingu powiatów „Wspólnoty”, odbieram jako ogromny sukces i motywację. To miejsce i utrzymywanie się od lat w ścisłej czołówce polskich samorządów powiatowych jest zasługą całej grupy oddanych służbie samorządowej ludzi, którymi mam honor kierować jako starosta.

Uplasowanie się przez powiat przysuski na 1. miejscu pod względem dochodów w ujęciu per capita jest bez wątpienia ogromnym zaskoczeniem dla wielu obserwatorów. Z jednej strony wysokie dochody i bardzo wysoki wskaźnik inwestycji, a z drugiej strony bardzo poważne problemy społeczne, bardzo wolno poprawiająca się sytuacja na rynku pracy – choć ciągle obciążona wysoką stopą bezrobocia, prawie trzykrotnie wyższego od średniej krajowej. Od samego początku mojej służby samorządowej mierzyłem się ze wszystkimi bolączkami dotykającymi nasze instytucje w skali całego kraju. Zaczynając pracę zetknęliśmy się z katastrofami finansowymi w podstawowych obszarach odpowiedzialności. Zapaść infrastrukturalna w oświacie, połączona z poważnymi niedoborami finansów bieżących, niejednego starostę i jego współpracowników doprowadziła do przedwczesnej siwizny. Jako organy odpowiedzialne za jednostki służby zdrowia musieliśmy dosłownie przetrwać czas zapędów władz nadrzędnych do likwidowania placówek terenowych. Swoją drogą, jak byśmy dzisiaj wyglądali, gdybyśmy się wtedy bez względu na własne sympatie po prostu nie zbuntowali i nie ratowali wszelkimi sposobami szpitali powiatowych? Drogi powiatowe były wręcz synonimem dziur i komunikacyjnego zagrożenia. Nie wspomnę o jakości infrastruktury Państwowej Straży Pożarnej i Policji, którą powiaty musiały doprowadzić ogromnym wysiłkiem do minimalnego choćby poziomu.

Dzisiaj, kiedy drogę ratowania lokalnych systemów świadczenia usług publicznych mamy już za sobą, a praktycznie cała podległa nam infrastruktura została wybudowana na nowo lub przynajmniej gruntownie wyremontowana, określamy nowe cele i zadania dla naszych służb i jednostek. O ile przez ostatnie 20 lat naszym celem było ratowanie służb i instytucji obsłu-

W powiecie przysuskim chcemy współpracować ze wszystkimi zainteresowanymi rozwojem ekonomicznym naszej społeczności. Poprzez realizację programu Polski Ład chcemy nadać naszej ziemi wyraźny profil ekonomiczny i tym samym zrobić to, czego do tej pory nie zrealizowaliśmy.

gających naszych mieszkańców, o tyle teraz, kiedy mogę z wielką satysfakcją stwierdzić, że osiągnęliśmy zakładane priorytety, przyszedł czas, kiedy musimy wyznaczyć sobie kolejny cel strategiczny. W moim rozumieniu musi to być przełamanie sytuacji na rynku pracy.

Powiat przysuski położony jest w regionie radomskim, który od pamiętnych strajków robotniczych w 1976 r. stał się swoistą pustynią inwestycyjną. Władza karała mieszkańców za nieposłuszeństwo doprowadzając do głębokiej zapaści infrastrukturalnej. Po zmianie systemu sytuacja nie uległa zmianie, a silny wcześniej radomski przemysł praktycznie upadł, co dodat-

kowo pogorszyło naszą sytuację. Dzisiaj mimo bardzo wielu pozytywnych zmian i szerokiego wsparcia rządu dla inicjatyw samorządowych nie wpłynęliśmy skutecznie na lokalny rynek pracy. Pandemia również wywarła swoje niszczycielskie piętno na rynku zatrudnienia.

W powiecie przysuskim chcemy współpracować ze wszystkimi zainteresowanymi rozwojem ekonomicznym naszej społeczności. Poprzez realizację programu Polski Ład chcemy nadać naszej ziemi wyraźny profil ekonomiczny i tym samym zrobić jeszcze to, czego do tej pory nie zrealizowaliśmy. Niestety, wolny rynek nie okazał się w naszym regionie i w naszej społeczności skutecznym regulatorem prowadzącym do rozwoju gospodarczego i pomyślności. Jestem głęboko przekonany, że wykorzystanie naszych naturalnych atutów w powiązaniu z możliwościami zasobów ludzkich pozwoli nam w przyszłości osiągnąć prawdziwy sukces rozwojowy – czyli jakościową zmianę poziomu materialnego. Jeżeli tylko – nie boję się użyć tego określenia – nasze marzenie się ziści i doprowadzimy do realizacji opracowywanego właśnie programu inwestycyjnego, to mówiąc żartobliwie – miejsce lidera rankingu „Wspólnoty” w kategorii powiatów może być jeszcze przez wiele lat niedostępne dla innych. ■



*Marian Niemirski,
starosta powiatu
przysuskiego*

Liczy się konsekwencja

Cedynia i Michałowo udowadniają, że warto inwestować w lokalne atrakcje. Kluczem do sukcesu okazała się jednak konsekwentna polityka nastawiona na oszczędności oraz reorganizacja urzędu.

Od 3 lat Cedynia (woj. zachodniopomorskie) regularnie awansuje w rankingach „Wspólnoty”. Tym razem skok jest imponujący, aż o 44 pozycje (na miejsce 21.). Na wysoką lokatę wpłynęła racjonalna gospodarka majątkiem, sprzedaż nieruchomości oraz środki pozyskane z funduszy zewnętrznych. Rok 2020 i wprowadzone obostrzenia znacznie ograniczyły działania magistratu, dając jednocześnie możliwość zdobycia środków w ramach działań na rzecz przeciwdziałania COVID-19.

Na sukces Cedyni wpłynęła również lokalizacja. Gmina leży na atrakcyjnym, przygranicznym terenie, dzięki czemu przedsiębiorcy chętnie prowadzą tu działalność gospodarczą, handlową i usługową, szczególnie w Osinowie Dolnym. Do najważniejszych zrealizowanych inwestycji należy zaliczyć remont wieży widokowej wraz z rewitalizacją terenu wokół niej. Zadanie zostało wpisane do Lokalnego Programu Rewitalizacji Gminy Cedynia na lata 2017–2023, co dało możliwość pozyskania dofinansowania unijnego w ramach działania 9.3 Wspieranie rewitalizacji fizycznej, gospodarczej i społecznej ubogich społeczności i obszarów miejskich i wiejskich, objętego Regionalnym Programem Operacyjnym Województwa Zachodniopomorskiego na lata 2014–2020. Celem projektu było przeciwdziałanie niekorzystnym przemianom demograficznym i społecznym oraz zwiększenie aktywności ekonomicznej i mobilizowanie przedsiębiorczości, w szczególności zwiększenie atrakcyjności obszaru rewitalizacji, integracja mieszkańców wokół zmian w obszarze rewitalizacji oraz przeciwdziałanie wykluczeniu i zachwianiom społecznym, a także lepsze wykorzystanie kulturowego dziedzictwa, zwiększenie ruchu turystycznego, ożywienie gospodarcze.



▲ Wieża widokowa w Cedyni. Fot. UM Cedynia

Michałowo (woj. podlaskie) w naszym rankingu osiągnęło najlepszy wynik w swojej kategorii spośród gmin z woj. podlaskiego – miejsce 69. Z czego wynika sukces? Zdaniem burmistrza Marka Nazarko, przede wszystkim z optymalizacji wydatków poprzez reorganizację urzędu. – Rezygnujemy z samodzielnego wykonywania niektórych zadań na rzecz zlecania ich róż-

nym firmom czy organizacjom pozarządowym. To generuje oszczędności, które dają możliwość zabezpieczenia wkładu własnego do projektów unijnych. W latach 2020–21 dochody mamy wyższe o 12 mln zł w stosunku do poprzednich lat. Kładziemy też ogromny nacisk na inwestycje i pozyskiwanie środków zewnętrznych z każdego możliwego źródła – mówi burmistrz. Michałowo chce być gminą innowacyjną w wielu aspektach. Kluczowe są działania w zakresie odnawialnych źródeł energii. W Michałowie funkcjonuje jeden z 10 certyfikowanych klastrów energetycznych (Klaster Zielona Energia Michałowo). Efektem jest biogazownia i ciepłociąg, który niedługo powiększy się o drugą nitkę. Michałowo jest jedną z sześciu gmin w Polsce zaproszonych do pilotażowego programu Renaldo. Ma on na celu przygotowanie do założenia pierwszych, pilotażowych spółdzielni energetycznych. Oprócz tego gmina ma ambicje być jedną z najbardziej atrakcyjnych turystycznie w województwie, magnesem dla gości jest Zalew Siemianówka. ■

2010	2011	2012	2013	2014	2015	2016	2017	2018	2019	2020	Miasto	Województwo	Zamożność per capita 2020 (w zł)
1	1	1	2	1	1	1	2	1	1	1	Krynica Morska	pomorskie	9733,26
9	4	3	9	9	7	4	5	8	10	2	Łeba	pomorskie	9489,01
7	6	4	5	2	2	2	1	2	3	3	Dziwnów	zachodniopomorskie	9444,81
13*	8*	12*	7*	5*	5*	4*	3	5	2	4	Mielno	zachodniopomorskie	8376,87
3	3	7	3	8	5	3	4	7	6	5	Międzyzdroje	zachodniopomorskie	8126,64
71	46	94	74	38	46	39	34	28	11	6	Hel	pomorskie	8062,91
12	8	5	4	3	3	5	6	6	5	7	Podkowa Leśna	mazowieckie	7627,88
23	18	12	13	13	8	6	8	11	8	8	Ożarów Mazowiecki	mazowieckie	7571,30
13	5	8	10	6	6	9	9	12	7	9	Jastarnia	pomorskie	7154,55
18	17	6	6	4	4	7	7	10	4	10	Karpacz	dolnośląskie	7145,03

Kobierzyce na fali sukcesu

Jeszcze w 2013 roku na miejscu 14., dziś po raz pierwszy na najniższym stopniu podium w kategorii gmin wiejskich. Dla dolnośląskich Kobierzyc strefa ekonomiczna oraz Park Technologiczny okazały się żyłą złota. Zainwestowali w nich tacy giganci jak Amazon, LG czy Toshiba.

Dochody budżetowe gminy Kobierzyce wyniosły w 2020 r. ponad 267 mln zł. Głównym ich źródłem był podatek od nieruchomości osób prawnych i fizycznych, a także udziały w podatku dochodowym od osób fizycznych i prawnych.

„Mieszkańcy, którzy rozliczają podatek dochodowy według właściwości zamieszkania, mogą korzystać z wielu udogodnień na terenie gminy. Zapewniamy miejsca w nowoczesnych żłobkach, przedszkolach samorządowych oraz szkołach podstawowych. Dopłacamy do opłat za wodę, kanalizację, wywóz odpadów komunalnych, transport publiczny” – piszą urzędnicy w informacji przesłanej „Wspólnocie”. „Emeryci mogą liczyć na liczne ulgi. Kobierzycki Ośrodek Sportu i Rekreacji oraz Kobierzycki Ośrodek Kultury zapewniają wiele bezpłatnych zajęć sportowych, artystycznych itp. Ponadto organizujemy transport dla dzieci i młodzieży do szkół i na zajęcia dodatkowe. Dokładamy wielu starań, aby mieszkańcy chcieli przynależeć do społeczności lokalnej gminy Kobierzyce” – dodają.

W 2020 r. w Kobierzycach zrealizowano wiele ważnych inwestycji, m.in. zakończyła się budowa kanalizacji w 11 miejscowościach, oddano do użytku 4 świetlice wiejskie. Trwa budowa nowoczesnej szkoły w Bielanach Wrocławskich, gmina inwestuje w infrastrukturę sportową. W zeszłym roku do użytku oddany został Ślęzańsko-Bieleński Obiekt Sportowo-Rekreacyjny. Na jego terenie znajduje się boisko do piłki nożnej z nawierzchnią z trawy naturalnej, dwa boiska do piłki nożnej typu orlik ze sztuczną nawierzchnią, budynek szatni, plac zabaw, siłownia zewnętrzna, rolkostrada, jest nawet ścieżka spacerowo-biegowa z nawierzchnią z kostki betonowej. Koszt inwestycji wyniósł ok. 7,5 mln zł. ■



▲ Ślęzańsko-Bieleński Obiekt Sportowo-Rekreacyjny. Fot. Michał Mirowski



Ryszard Pacholik
wójt Kobierzyc

Mamy bardzo śmiałe plany

Wszyscy wiemy, jak trudny był mijający rok. Ograniczenia i niedogodności w codziennym życiu spowodowane pandemią koronawirusa nie mogły nie pozostać bez wpływu na sposób i tempo realizacji inwestycji. Mimo wszystko uważam, że mamy się czym

pochwalić. Największe przedsięwzięcie w historii gminy Kobierzyce, czyli budowa kanalizacji w 11 miejscowościach, dobiegła końca. Ponadto wiele innych projektów zostało rozpoczętych, szereg inwestycji jest zakończonych. Mamy śmiałe plany, chcemy zrealizować ważne przedsięwzięcia. Cieszy nas tak wysoka pozycja w rankingu zamożności samorządów w 2020 r. To potwierdzenie, że podejmujemy słuszne działania, które przynoszą widoczne efekty.

2010	2011	2012	2013	2014	2015	2016	2017	2018	2019	2020	Gmina	Województwo	Zamożność per capita 2020 (w zł)
1	1	1	1	1	1	1	1	1	1	1	Kleszczów	łódzkie	33154,82
3	2	2	2	2	2	2	2	2	2	2	Rewal	zachodniopomorskie	11274,33
8	11	14	14	12	10	6	5	4	4	3	Kobierzyce	dolnośląskie	9226,28
20	6	9	4	18	7	5	4	9	5	4	Ustronie Morskie	zachodniopomorskie	8359,77
21	18	25	28	25	30	23	10	16	15	5	Szczerców	łódzkie	8230,34
5	7	8	9	7	6	7	6	8	8	6	Suchy Las	wielkopolskie	8163,28
630	533	423	563	330	297	315	252	417	130	7	Chojnice	pomorskie	7868,03
23	16	17	10	9	13	8	7	10	6	8	Nadarzyn	mazowieckie	7640,15
14	10	16	6	6	8	10	11	7	12	9	Jerzmanowa	dolnośląskie	7530,80
7	5	13	21	16	16	19	14	6	7	10	Ostrów	podkarpackie	7466,85

WOJEWÓDZTWA I MIASTA WOJEWÓDZKIE

2010	2011	2012	2013	2014	2015	2016	2017	2018	2019	2020	Województwo	Zamożność per capita 2020 (w zł)
13	2	4	8	4	1	1	1	1	1	1	mazowieckie	449,79
7	7	5	7	6	7	5	7	8	3	2	kujawsko-pomorskie	330,85
14	14	15	13	12	10	4	4	4	4	3	wielkopolskie	328,06
6	8	9	11	2	8	7	3	5	9	4	zachodniopomorskie	324,11
10	12	8	14	11	13	15	15	12	5	5	świętokrzyskie	316,81
4	11	12	3	8	9	9	8	10	12	6	podlaskie	315,16
9	1	1	1	9	2	3	2	2	6	7	dolnośląskie	314,48
12	5	6	10	7	11	12	9	6	2	8	pomorskie	311,19
3	4	3	4	3	3	2	5	3	8	9	podkarpackie	308,64
1	3	2	2	1	4	6	6	11	15	10	lubuskie	305,32
2	9	11	6	5	5	10	14	16	14	11	warmińsko-mazurskie	292,88
5	6	7	9	10	15	11	10	13	10	12	lubelskie	291,74
8	13	10	5	13	12	8	13	15	16	13	opolskie	283,95
11	15	14	12	14	14	13	16	14	13	14	łódzkie	272,40
16	16	16	16	16	16	16	11	9	11	15	małopolskie	263,71
15	10	13	15	15	6	14	12	7	7	16	śląskie	258,93

2010	2011	2012	2013	2014	2015	2016	2017	2018	2019	2020	Miasto	Zamożność per capita 2020 (w zł)
1	1	1	1	1	1	1	1	1	1	1	Warszawa	7607,49
4	6	7	4	6	4	3	2	3	2	2	Opole	7127,08
7	7	3	7	8	8	6	4	6	4	3	Poznań	6088,35
2	2	2	2	3	2	2	3	2	3	4	Wrocław	6078,42
6	5	5	6	4	7	7	7	4	6	5	Gdańsk	5908,97
3	3	6	5	7	3	4	6	7	7	6	Katowice	5907,56
5	4	4	3	5	6	5	5	5	5	7	Kraków	5863,81
10	9	9	10	10	10	9	9	9	8	8	Rzeszów	5589,22
12	12	10	9	9	5	8	8	8	9	9	Olsztyn	5486,04
18	17	16	14	14	9	10	14	14	14	10	Szczecin	5301,76
8	8	8	11	12	11	11	11	11	11	11	Kielce	5256,60
16	13	12	8	15	12	12	12	13	12	12	Łódź	5172,10
9	10	13	16	16	16	13	10	12	10	13	Zielona Góra	4992,69
11	11	11	12	2	13	14	15	10	15	14	Białystok	4962,61
14	15	15	15	13	15	15	13	15	13	15	Lublin	4913,54
13	14	14	13	11	14	16	16	17	17	16	Toruń	4860,60
15	16	17	18	17	17	17	17	16	16	17	Bydgoszcz	4848,18
17	18	18	17	18	18	18	18	18	18	18	Gorzów Wlkp	4717,06

MIASTA NA PRAWACH POWIATU

2010	2011	2012	2013	2014	2015	2016	2017	2018	2019	2020	Miasto	Zamożność per capita 2020 (w zł)
1	1	1	1	1	1	1	1	1	1	1	Sopot	7869,02
2	2	2	3	4	2	3	2	3	2	2	Płock	6887,03
8	10	7	6	5	3	4	4	4	3	3	Gliwice	6540,26
4	5	4	4	8	6	5	7	9	5	4	Krosno	5815,19
3	8	12	2	2	8	7	6	5	4	5	Dąbrowa Górnicza	5736,99
10	6	11	11	12	13	9	11	6	7	6	Nowy Sącz	5623,49
13	7	6	8	9	5	8	9	7	6	7	Ostrołęka	5538,79
5	4	3	5	6	4	6	8	10	8	8	Konin	5528,87
6	3	5	12	7	9	2	3	2	31	9	Świnoujście	5497,86
18	19	22	20	17	14	11	12	12	10	10	Bielsko Biała	5460,04
14	9	8	7	10	10	10	5	13	9	11	Tarnów	5373,70
7	15	17	16	14	11	12	10	8	13	12	Gdynia	5255,75
34	35	32	19	33	39	36	33	35	32	13	Tarnobrzeg	5236,90
20	13	14	18	18	19	19	14	14	11	14	Zamość	5233,89
15	16	15	22	23	24	22	19	19	20	15	Leszno	5150,67
21	25	24	9	27	27	21	20	17	15	16	Kalisz	5127,69
9	11	19	21	15	15	13	13	11	12	17	Tychy	5125,68
22	18	20	15	16	18	20	18	24	14	18	Piotrków Trybunalski	5122,79
17	14	10	17	20	16	15	15	18	21	19	Słupsk	5077,34
11	20	9	13	3	7	16	17	16	19	20	Siedlce	5069,37
23	24	16	10	13	17	14	16	15	18	21	Włocławek	5067,64
24	21	21	23	19	22	28	25	26	26	22	Przemysł	5006,97
30	32	28	27	30	25	33	30	29	24	23	Legnica	4937,67
31	40	42	31	24	20	24	26	27	23	24	Częstochowa	4900,98
33	33	35	32	34	35	35	35	31	25	25	Skiernewice	4883,68
29	27	23	24	21	28	18	24	21	17	26	Suwałki	4877,92
27	29	36	33	32	31	27	27	28	27	27	Koszalin	4872,63
12	12	13	14	11	12	17	21	22	29	28	Rybnik	4819,28
19	28	29	25	25	26	23	22	25	22	29	Jaworzno	4773,74
35	34	33	29	26	23	30	28	20	28	30	Chorzów	4682,12
28	23	27	36	29	33	26	23	32	37	31	Łomża	4673,70
32	30	26	26	22	29	25	29	23	16	32	Grudziądz	4650,28
40	37	37	35	37	42	40	40	37	34	33	Chelm	4621,96
37	31	25	37	38	32	37	36	33	33	34	Biała Podlaska	4614,61
26	22	31	28	28	30	31	31	30	30	35	Radom	4592,75
41	26	18	40	40	37	39	38	38	39	36	Żory	4526,04
39	43	38	38	35	36	42	44	42	42	37	Zabrze	4515,68
16	17	34	30	47	43	29	34	40	36	38	Jastrzębie Zdrój	4486,78
25	36	41	34	31	38	34	32	34	35	39	Jelenia Góra	4483,09
			39	39	21	32	37	36	40	40	Wałbrzych	4373,24
38	38	30	41	36	41	41	39	39	38	41	Ruda Śląska	4334,31
44	46	46	47	46	47	44	47	47	41	42	Piekary Śląskie	4255,80
45	45	45	46	45	44	46	46	45	46	43	Sosnowiec	4204,83
46	39	40	42	42	45	45	41	43	45	44	Bytom	4158,53
36	41	43	43	41	34	38	42	41	43	45	Elbląg	4108,31
43	44	44	45	44	46	47	45	44	47	46	Siemianowice Śl.	4097,54
42	42	39	44	43	40	43	43	46	44	47	Mysłowice	4036,66
47	47	47	48	48	48	48	48	48	48	48	Świętochłowice	3760,27

2010	2011	2012	2013	2014	2015	2016	2017	2018	2019	2020	Powiat	Województwo	Zamożność per capita 2020 (w zł)
2	2	2	1	1	2	1	2	2	2	1	przysuski	mazowieckie	1665,36
1	1	1	2	2	1	2	1	1	1	2	człuchowski	pomorskie	1608,51
56	30	24	18	14	14	3	4	3	3	3	opatowski	świętokrzyskie	1557,20
40	29	46	69	70	54	97	110	106	133	4	sztumski	pomorskie	1457,95
11	13	12	12	17	6	10	8	5	4	5	węgorzewski	warmińsko-mazurskie	1425,99
43	35	30	37	48	33	37	39	44	38	6	chojnicki	pomorskie	1365,81
8	6	5	8	6	3	4	6	8	6	7	świdwiński	zachodniopomorskie	1356,73
96	68	59	40	15	16	14	10	7	7	8	pułtuski	mazowieckie	1330,82
51	22	56	24	12	24	24	12	12	5	9	drawski	zachodniopomorskie	1314,11
9	10	4	4	5	4	5	7	11	13	10	mogileński	kujawsko-pomorskie	1310,34
46	65	28	25	24	28	31	21	18	18	11	lipski	mazowieckie	1287,19
5	9	7	10	9	9	11	9	21	16	12	kołobrzegi	zachodniopomorskie	1275,70
113	104	48	59	25	21	20	18	9	9	13	głubczycki	opolskie	1263,24
44	46	62	53	47	42	59	48	43	45	14	kazimierski	świętokrzyskie	1262,06
6	12	10	19	23	15	18	15	19	11	15	szczecinecki	zachodniopomorskie	1261,24
19	25	20	21	27	29	17	17	13	10	16	włodawski	lubelskie	1259,87
18	24	17	23	21	19	29	28	16	12	17	bieszczadzki	podkarpackie	1253,32
33	38	43	35	46	31	36	38	37	26	18	ełcki	warmińsko-mazurskie	1247,58
3	5	3	6	8	7	9	11	20	14	19	olecki	warmińsko-mazurskie	1240,95
13	18	13	14	16	22	26	26	23	20	20	skarżyski	świętokrzyskie	1227,58
7	7	8	3	4	8	39	24	58	33	21	lidzbarski	warmińsko-mazurskie	1218,77
23	16	6	11	7	5	8	13	17	15	22	milicki	dolnośląskie	1215,69
52	44	33	16	20	37	32	37	34	21	23	jarosławski	podkarpackie	1209,05
25	21	16	20	34	26	34	31	26	23	24	radziejowski	kujawsko-pomorskie	1207,31
24	28	29	32	36	32	22	23	27	19	25	bartoszycki	warmińsko-mazurskie	1204,94
4	17	14	13	10	10	7	5	10	17	26	malborski	pomorskie	1202,86
42	45	50	102	55	71	35	3	29	8	27	przasnyski	mazowieckie	1197,33
20	20	19	15	11	17	12	16	6	24	28	gżyżycki	warmińsko-mazurskie	1193,08
149	155	127	148	109	109	109	89	49	29	29	łobeski	zachodniopomorskie	1189,69
15	23	11	17	13	13	13	20	24	22	30	głogowski	dolnośląskie	1185,16
21	26	35	41	49	38	51	64	52	47	31	braniewski	warmińsko-mazurskie	1184,33
49	53	9	7	33	45	68	68	65	62	32	miechowski	małopolskie	1177,18
85	105	112	128	125	98	84	70	50	39	33	leżajski	podkarpackie	1175,37
30	43	54	34	30	27	23	40	32	27	34	tczewski	pomorskie	1153,55
34	32	31	29	19	23	28	22	28	31	35	ostródzki	warmińsko-mazurskie	1152,32
39	39	36	52	59	36	58	45	38	36	36	ząbkowicki	dolnośląskie	1151,92
77	64	63	44	39	52	45	44	33	28	37	gostyński	mazowieckie	1146,36
72	58	61	54	60	57	47	42	67	42	38	ostrowiecki	świętokrzyskie	1140,77
50	54	52	45	43	49	54	29	42	59	39	lubaczowski	podkarpackie	1138,67
29	41	26	22	31	25	19	14	14	34	40	międzychodzki	wielkopolskie	1136,72
60	49	25	42	65	59	57	52	46	30	41	ostrzeszowski	wielkopolskie	1134,94
104	100	74	57	54	51	46	35	41	37	42	zduńskowolski	łódzkie	1132,64
12	11	39	56	63	70	43	34	30	25	43	tucholski	kujawsko-pomorskie	1131,93
87	74	103	106	101	87	83	80	89	89	44	elbląski	warmińsko-mazurskie	1126,36
223	220	239	237	243	249	110	117	129	259	45	średzki	wielkopolskie	1125,12
22	15	38	80	90	113	82	72	55	60	46	kętrzyński	warmińsko-mazurskie	1124,41
132	77	126	111	116	132	152	138	124	94	47	żuromiński	mazowieckie	1122,56
140	107	137	91	83	77	72	59	45	44	48	krasnostawski	lubelskie	1120,51

POWIATY

2010	2011	2012	2013	2014	2015	2016	2017	2018	2019	2020	Powiat	Województwo	Zamożność per capita 2020 (w zł)
135	75	64	71	73	69	75	71	87	32	49	rypiński	kujawsko-pomorskie	1111,51
115	117	118	131	95	95	91	90	22	55	50	płoński	mazowieckie	1110,87
36	34	23	27	32	20	25	33	31	35	51	krotoszyński	wielkopolskie	1095,97
109	112	86	93	71	58	49	47	56	43	52	śremski	wielkopolskie	1094,64
48	52	44	46	52	48	48	43	47	46	53	lubliniecki	śląskie	1092,20
63	70	47	9	3	11	15	19	36	41	54	pleszewski	wielkopolskie	1091,01
91	85	83	70	74	78	30	82	72	58	55	ciechanowski	mazowieckie	1090,98
16	36	21	30	28	35	33	30	4	40	56	gryficki	zachodniopomorskie	1086,70
78	79	69	83	89	81	71	65	75	73	57	sulęciński	lubuskie	1080,55
67	48	42	39	41	46	70	66	81	61	58	pilski	wielkopolskie	1079,99
81	95	99	101	93	93	88	95	77	56	59	sierpecki	mazowieckie	1079,10
159	200	210	203	190	180	167	131	112	84	60	szymborski	mazowieckie	1078,36
10	14	15	38	38	40	38	41	54	77	61	nidzicki	warmińsko-mazurskie	1077,37
66	69	75	94	108	92	74	77	64	66	62	myśliborski	zachodniopomorskie	1076,00
37	59	68	49	29	34	16	25	25	51	63	nowodworski	pomorskie	1075,11
17	19	45	51	57	44	62	55	35	50	64	buski	świętokrzyskie	1074,20
32	3	18	28	26	18	21	27	48	53	65	sępoleński	kujawsko-pomorskie	1073,64
70	56	57	62	45	53	52	67	74	83	66	stłupecki	wielkopolskie	1072,31
128	92	71	64	58	55	56	63	66	63	67	wyszkowski	mazowieckie	1068,48
47	47	78	73	69	43	65	74	92	96	68	łębski	pomorskie	1057,11
90	8	67	66	62	65	63	61	79	78	69	iławski	warmińsko-mazurskie	1055,63
76	81	72	36	51	61	40	49	51	65	70	kutnowski	łódzkie	1053,65
119	84	101	98	44	91	99	58	83	98	71	garwoliński	mazowieckie	1052,97
94	78	49	79	76	141	112	88	84	88	72	górowski	dolnośląskie	1049,20
134	123	134	124	120	125	117	111	94	71	73	chełmiński	kujawsko-pomorskie	1046,60
112	118	107	123	111	89	85	91	120	104	74	konecki	świętokrzyskie	1046,36
125	139	149	136	124	121	116	118	97	79	75	makowski	mazowieckie	1044,59
100	66	55	50	40	47	55	51	76	81	76	łęczycki	łódzkie	1042,26
143	125	132	146	136	104	108	105	98	82	77	wieluński	łódzkie	1040,26
80	73	87	87	88	62	66	50	57	57	78	pyrzycki	zachodniopomorskie	1038,71
54	60	65	63	67	60	64	57	73	72	79	kłodzki	dolnośląskie	1037,85
95	50	34	72	68	79	73	69	63	68	80	tarnogórski	śląskie	1037,85
31	42	37	61	64	64	95	93	100	48	81	rawski	łódzkie	1037,54
64	63	51	31	42	39	44	36	39	52	82	wągrowiecki	wielkopolskie	1035,80
74	62	73	88	82	67	61	60	80	67	83	kościerski	pomorskie	1034,24
71	57	76	74	75	85	94	100	93	91	84	choszczeński	zachodniopomorskie	1032,84
114	89	80	81	86	73	80	84	86	80	85	starogardzki	pomorskie	1031,85
156	190	173	181	173	158	168	167	152	115	86	działdowski	warmińsko-mazurskie	1031,52
89	96	92	86	99	115	53	101	111	92	87	kwidziński	pomorskie	1031,01
256	258	231	262	264	258	250	232	223	252	88	wrocławski	dolnośląskie	1029,10
148	115	90	99	72	86	86	75	62	64	89	chodzieski	wielkopolskie	1029,03
73	109	116	105	107	123	111	121	127	144	90	lwówecki	dolnośląskie	1028,43
198	231	244	199	134	147	113	104	71	75	91	piaseczyński	mazowieckie	1027,46
164	150	151	191	192	160	163	109	110	107	92	śląwieński	zachodniopomorskie	1027,31
92	71	77	58	22	50	77	78	101	101	93	namysłowski	opolskie	1023,78
68	51	32	47	56	74	81	98	102	85	94	strzeliński	dolnośląskie	1022,91
27	37	40	43	35	68	50	53	53	76	95	piski	warmińsko-mazurskie	1021,16
57	67	41	26	18	12	27	32	40	49	96	wołowski	dolnośląskie	1021,03

2010	2011	2012	2013	2014	2015	2016	2017	2018	2019	2020	Powiat	Województwo	Zamożność per capita 2020 (w zł)
199	192	186	200	195	178	162	54	119	108	97	strzyżowski	podkarpackie	1017,24
62	80	82	84	85	90	89	85	108	90	98	nakielski	kujawsko-pomorskie	1015,88
75	40	60	76	77	80	78	73	69	70	99	puławski	lubelskie	1014,26
55	122	79	5	78	75	42	96	61	69	100	kluczborski	opolskie	1008,94
88	93	185	189	183	105	60	62	68	54	101	koszaliński	zachodniopomorskie	1007,95
182	181	196	182	178	172	178	171	142	135	102	lipnowski	kujawsko-pomorskie	1007,76
35	55	81	68	80	83	120	115	132	117	103	białogardzki	zachodniopomorskie	1007,44
65	76	58	96	81	119	127	122	126	97	104	inowrocławski	kujawsko-pomorskie	1005,42
194	187	156	176	160	156	154	180	162	119	105	włoszczowski	świętokrzyskie	1004,37
161	146	143	129	130	107	100	87	122	100	106	jarociński	wielkopolskie	1003,52
93	88	123	149	129	161	140	136	139	105	107	ropczycko-sędziszowski	podkarpackie	999,75
158	163	161	168	170	188	184	177	146	121	108	kolski	wielkopolskie	997,85
167	131	120	112	117	120	131	128	95	128	109	grójcecki	mazowieckie	993,84
106	97	94	33	66	72	79	99	90	87	110	łosicki	mazowieckie	993,75
141	143	121	125	112	101	119	112	118	111	111	wysokomazowiecki	podlaskie	991,17
188	177	191	166	92	118	104	113	91	74	112	pińczowski	świętokrzyskie	990,34
120	128	102	107	79	84	96	76	115	123	113	goleniowski	zachodniopomorskie	990,16
28	31	91	60	61	56	93	79	70	114	114	bytowski	pomorskie	989,34
137	130	96	104	106	106	103	108	113	112	115	stargardzki	zachodniopomorskie	986,91
82	106	106	90	115	138	130	161	144	173	116	grajewski	podlaskie	986,89
181	189	167	152	138	128	92	133	123	126	117	kraśnicki	lubelskie	986,34
174	172	153	180	166	162	137	143	160	140	118	mławski	mazowieckie	983,86
162	151	200	190	187	199	202	193	166	169	119	sokólski	podlaskie	980,97
69	116	66	48	87	63	87	83	96	132	120	zambrowski	podlaskie	980,85
53	140	139	133	151	139	143	97	104	110	121	kamieński	zachodniopomorskie	980,55
99	133	98	103	104	99	106	114	117	120	122	czarnkowsko-trzcianecki	wielkopolskie	980,32
130	129	100	77	91	102	115	120	116	109	123	sieradzki	łódzkie	980,15
110	86	223	230	113	270	277	271	277	155	124	lubiński	dolnośląskie	979,72
108	111	125	110	105	94	76	116	147	131	125	węgrowski	mazowieckie	978,50
41	27	27	55	50	41	69	56	59	93	126	policki	zachodniopomorskie	977,77
171	208	211	219	220	206	207	181	184	176	127	hrubieszowski	lubelskie	977,45
117	113	142	132	158	169	150	164	131	142	128	rycki	lubelskie	977,13
105	110	108	82	110	108	125	123	107	113	129	augustowski	podlaskie	976,14
84	102	93	108	96	97	114	107	99	103	130	wolsztyński	wielkopolskie	975,84
122	90	95	95	119	124	126	119	125	145	131	gnieźnieński	wielkopolskie	974,72
107	108	138	116	97	116	90	86	78	86	132	warszawski zachodni	mazowieckie	974,67
210	204	207	218	161	196	166	141	109	102	133	kępiński	wielkopolskie	973,81
127	152	136	134	141	103	141	125	135	125	134	żniński	kujawsko-pomorskie	973,74
157	176	165	151	152	133	128	137	128	122	135	międzyrzecki	lubuskie	972,94
111	91	88	65	53	66	67	81	85	106	136	żarski	lubuskie	971,63
234	251	247	205	209	187	160	155	161	157	137	janowski	lubelskie	971,38
166	166	180	174	165	174	161	145	148	136	138	żywiecki	śląskie	965,56
185	175	171	147	167	155	122	139	145	124	139	wrzesiński	wielkopolskie	962,37
175	178	192	193	217	100	238	246	218	153	140	jaworski	dolnośląskie	961,50
45	72	84	67	84	76	102	106	103	116	141	mragowski	warmińsko-mazurskie	960,91
102	120	150	122	149	166	191	147	137	164	142	goldapski	warmińsko-mazurskie	958,90
26	4	70	78	102	82	98	92	88	118	143	świebodziński	lubuskie	957,92
129	82	122	130	140	142	123	124	150	141	144	limanowski	małopolskie	957,23

POWIATY

2010	2011	2012	2013	2014	2015	2016	2017	2018	2019	2020	Powiat	Województwo	Zamożność per capita 2020 (w zł)
59	138	129	135	159	159	159	165	177	149	145	jasielski	podkarpackie	956,35
144	114	113	117	122	122	124	134	136	130	146	oświęcimski	małopolskie	956,05
86	121	117	89	128	127	136	149	159	129	147	raciborski	śląskie	952,79
145	149	130	142	143	143	129	94	134	137	148	gostyński	wielkopolskie	950,76
183	179	177	170	169	167	177	170	179	147	149	łukowski	lubelskie	949,61
187	191	147	85	132	112	107	102	114	99	150	otwocki	mazowieckie	949,04
118	127	104	97	123	149	151	154	143	158	151	sochaczewski	mazowieckie	947,19
254	239	229	215	186	195	148	191	138	150	152	legnicki	dolnośląskie	943,15
233	237	251	216	240	243	242	226	197	170	153	płocki	mazowieckie	940,42
163	142	89	126	150	165	135	159	172	163	154	tomaszowski	łódzkie	934,70
176	160	141	140	148	145	144	156	149	139	155	ostrowski	wielkopolskie	930,79
179	185	174	178	172	171	173	132	178	148	156	łowicki	łódzkie	929,05
154	161	155	163	168	134	175	187	192	181	157	starachowicki	świętokrzyskie	927,17
103	124	53	109	145	130	133	160	174	143	158	sandomierski	świętokrzyskie	926,05
193	212	195	115	100	96	105	135	156	152	159	golubsko-dobrzyński	kujawsko-pomorskie	925,75
61	119	124	100	154	170	6	140	121	161	160	leski	podkarpackie	923,92
196	153	194	194	188	179	169	158	180	175	161	kartuski	pomorskie	923,39
205	203	234	229	215	204	192	130	170	179	162	aleksandrowski	kujawsko-pomorskie	922,53
184	171	189	195	199	197	156	163	133	134	163	miński	mazowieckie	922,33
168	168	163	158	146	192	195	210	60	188	164	wąbrzeski	kujawsko-pomorskie	921,65
98	99	109	113	131	135	132	144	158	160	165	gorlicki	małopolskie	921,08
252	255	267	260	258	260	247	250	222	196	166	nizański	podkarpackie	920,06
136	126	111	143	157	144	142	151	157	156	167	suski	małopolskie	919,58
150	134	128	144	163	137	138	126	140	146	168	mielecki	podkarpackie	919,39
14	33	22	75	37	30	41	46	82	95	169	bełchatowski	łódzkie	919,02
126	174	159	156	144	154	149	153	167	167	170	bocheński	małopolskie	917,46
142	137	115	118	94	88	101	103	105	127	171	zgorzelecki	dolnośląskie	914,96
83	61	187	211	179	153	155	178	202	195	172	kozienicki	mazowieckie	913,66
173	197	202	177	175	189	193	179	169	187	173	moniecki	podlaskie	913,31
121	98	97	138	98	114	121	127	130	159	174	turecki	wielkopolskie	912,64
180	198	188	186	174	152	146	150	155	151	175	olkuski	małopolskie	911,42
197	209	205	204	191	181	176	189	189	154	176	świecki	kujawsko-pomorskie	910,84
155	147	144	150	156	185	185	190	191	171	177	oleśnicki	dolnośląskie	910,75
218	224	224	247	254	257	263	272	248	256	178	gryfiński	zachodniopomorskie	905,69
200	164	168	120	139	146	153	168	188	177	179	biłgorajski	lubelskie	904,90
247	222	243	232	206	226	209	205	154	200	180	kościański	wielkopolskie	901,64
211	94	198	185	103	150	157	157	151	138	181	olsztyński	warmińsko-mazurskie	899,27
169	158	179	196	194	214	208	198	187	209	182	tomaszowski	lubelskie	895,34
262	235	238	250	239	238	235	224	203	180	183	żyrardowski	mazowieckie	893,10
208	182	164	141	126	110	139	169	165	183	184	wodzisławski	śląskie	891,57
38	103	114	119	114	111	118	146	181	174	185	szczycieński	warmińsko-mazurskie	890,24
160	154	170	161	171	163	158	172	171	166	186	świdnicki	dolnośląskie	889,71
207	199	209	201	200	190	187	194	173	172	187	cieszyński	śląskie	887,26
131	132	119	171	197	168	190	195	168	184	188	walecki	zachodniopomorskie	884,95
172	141	176	157	155	131	179	174	200	191	189	brodnicki	kujawsko-pomorskie	883,26
190	186	158	160	153	126	165	166	176	199	190	strzelecki	opolskie	881,60
151	156	172	188	193	201	188	186	183	201	191	strzelecko-drezdenecki	lubuskie	880,93
253	252	241	233	214	216	221	231	204	186	192	białobrzeski	mazowieckie	879,48

2010	2011	2012	2013	2014	2015	2016	2017	2018	2019	2020	Powiat	Województwo	Zamożność per capita 2020 (w zł)
123	145	166	139	142	140	170	142	153	168	193	złotoryjski	dolnośląskie	878,97
79	135	145	153	182	203	198	206	206	203	194	brzeski	opolskie	878,41
101	162	178	179	181	157	164	173	141	178	195	bielski	podlaskie	877,23
224	218	154	192	210	207	216	207	182	190	196	nowotomyski	wielkopolskie	877,11
195	205	212	224	223	233	241	227	233	206	197	brzozowski	podkarpackie	874,55
133	167	162	127	133	164	147	148	201	182	198	stalowowolski	podkarpackie	874,49
153	170	157	114	201	184	174	175	199	189	199	wschowski	lubuskie	873,64
202	195	208	217	212	212	215	203	209	211	200	rawicki	wielkopolskie	872,81
229	249	253	252	256	246	224	196	216	225	201	pucki	pomorskie	871,51
243	238	245	239	226	224	203	182	163	165	202	oławski	dolnośląskie	867,49
232	230	228	238	208	228	211	209	227	213	203	nowotarski	małopolskie	866,88
147	144	135	137	135	129	145	152	175	162	204	złotowski	wielkopolskie	864,59
124	183	175	164	184	173	134	162	196	185	205	radomszczański	łódzkie	862,79
192	188	193	198	185	191	196	200	190	194	206	nyski	opolskie	862,43
227	213	213	228	232	221	219	219	212	198	207	wadowicki	małopolskie	861,66
209	207	152	202	189	176	183	213	214	197	208	kędzierzyńsko-kozielski	opolskie	860,85
177	184	182	187	162	175	186	176	194	202	209	jędrzejowski	świętokrzyskie	859,54
236	246	249	253	252	250	244	241	236	232	210	łańcucki	podkarpackie	853,48
257	234	206	212	211	220	233	238	244	193	211	świdnicki	lubelskie	852,50
246	247	248	241	229	213	200	216	243	238	212	kamiennogórski	dolnośląskie	845,03
259	259	257	243	237	242	223	202	213	229	213	zwoleński	mazowieckie	844,99
165	196	184	206	221	209	226	211	205	205	214	jeleniogórski	dolnośląskie	843,16
261	262	266	257	246	245	240	235	230	221	215	wejherowski	pomorskie	842,70
245	232	227	221	227	239	243	230	225	208	216	opoczyński	łódzkie	842,32
203	206	219	223	230	230	218	208	198	224	217	dębicki	podkarpackie	841,63
237	241	221	235	225	231	222	229	228	219	218	radzyński	lubelskie	841,33
213	202	214	214	222	235	230	236	221	215	219	ostrowski	mazowieckie	837,03
204	236	232	175	235	229	197	212	193	192	220	grodziski	mazowieckie	834,41
139	173	160	165	164	186	180	185	207	217	221	oleski	opolskie	833,66
170	157	169	173	204	217	199	221	217	233	222	sanocki	podkarpackie	833,35
214	210	225	184	118	200	201	197	164	204	223	trzebnicki	dolnośląskie	832,91
280	275	282	278	275	274	268	255	245	246	224	włocławski	kujawsko-pomorskie	832,80
186	194	204	207	224	222	229	233	220	218	225	myślenicki	małopolskie	832,47
201	165	140	145	127	183	181	188	15	210	226	siemiatycki	podlaskie	826,28
152	159	110	162	177	151	172	184	186	226	227	prudnicki	opolskie	825,75
231	214	242	240	242	237	236	240	232	212	228	mikołowski	śląskie	825,22
221	229	226	226	228	234	248	254	252	230	229	lubartowski	lubelskie	824,78
244	227	220	172	231	210	204	201	211	223	230	brzeziński	łódzkie	824,29
249	225	233	225	236	198	234	199	246	243	231	poddębicki	łódzkie	822,66
222	269	276	265	271	273	270	252	247	240	232	radomski	mazowieckie	821,42
146	169	133	183	180	194	206	218	235	245	233	dzierżoniowski	dolnośląskie	821,16
263	261	264	269	270	272	267	266	262	251	234	białski	lubelskie	819,99
304	307	309	306	310	294	303	287	266	279	235	rzeszowski	podkarpackie	819,93
241	244	246	246	244	117	189	204	219	207	236	zielonogórski	lubuskie	819,85
220	233	235	222	213	208	228	228	215	236	237	bolesławiecki	dolnośląskie	818,56
212	215	201	209	218	148	231	245	242	235	238	zawierciański	śląskie	813,13
58	83	105	121	121	177	171	183	208	214	239	łużański	dolnośląskie	809,60
240	223	190	167	147	193	212	215	185	222	240	łęczyński	lubelskie	809,31

POWIATY

2010	2011	2012	2013	2014	2015	2016	2017	2018	2019	2020	Powiat	Województwo	Zamożność per capita 2020 (w zł)
217	221	222	213	233	236	232	243	237	227	241	sokołowski	mazowieckie	805,52
138	87	146	155	202	211	217	225	231	231	242	nowosolski	lubuskie	805,50
189	180	217	236	234	227	194	244	249	237	243	staszowski	świętokrzyskie	804,54
228	217	215	210	216	218	220	237	224	244	244	hajnowski	podlaskie	799,59
97	101	148	154	205	202	214	129	229	216	245	tatrzański	małopolskie	799,09
191	211	197	159	203	215	205	217	254	255	246	wieruszowski	łódzkie	792,71
116	148	183	169	176	182	182	192	195	241	247	króśnieński	lubuskie	791,01
238	245	256	242	249	256	260	260	259	220	248	sejneński	podlaskie	789,85
293	301	303	299	285	266	255	277	268	261	249	chełmski	lubelskie	787,66
260	250	236	245	241	251	252	242	240	247	250	toruński	kujawsko-pomorskie	787,05
206	136	131	92	137	136	210	249	210	242	251	ślubicki	lubuskie	780,61
225	240	240	231	219	225	213	222	239	239	252	szamotulski	wielkopolskie	779,30
219	228	230	300	298	288	278	270	264	271	253	wałbrzyski	dolnośląskie	775,43
258	254	258	258	261	264	251	223	250	254	254	grodziski	wielkopolskie	775,43
216	226	181	197	196	205	227	214	238	228	255	łaski	łódzkie	774,82
250	265	262	263	259	244	239	257	258	265	256	nowomiejski	warmińsko-mazurskie	770,96
272	278	293	276	265	277	272	265	226	253	257	pruszkowski	mazowieckie	767,65
265	271	261	270	262	265	261	256	263	248	258	pabianicki	łódzkie	762,57
271	277	279	284	284	295	293	296	288	278	259	kolneński	podlaskie	757,23
215	219	218	227	238	254	253	263	270	260	260	brzeski	małopolskie	757,03
178	193	203	208	207	219	225	234	234	250	261	żagański	lubuskie	756,87
264	256	252	249	257	247	249	247	251	249	262	pszczyński	śląskie	753,79
270	268	268	264	268	269	271	267	271	270	263	proszowicki	małopolskie	750,23
269	264	255	256	251	255	257	262	265	267	264	chrzanowski	małopolskie	746,17
248	201	216	244	245	241	237	239	241	234	265	ślupski	pomorskie	744,20
235	242	254	255	248	240	254	253	260	258	266	obornicki	wielkopolskie	734,83
292	274	288	220	247	252	275	220	276	274	267	suwalski	podlaskie	733,56
242	243	250	259	260	263	262	275	275	272	268	zgierski	łódzkie	725,52
286	284	265	268	274	271	265	261	267	268	269	wołomiński	mazowieckie	717,96
230	248	237	248	255	262	269	269	272	269	270	parczewski	lubelskie	717,43
268	266	263	261	253	253	246	259	256	262	271	lubelski	lubelskie	716,93
301	292	294	277	293	292	289	286	273	273	272	łódzki wschodni	łódzkie	716,13
287	281	274	281	273	276	264	258	255	257	273	legionowski	mazowieckie	715,69
251	257	259	254	250	248	259	268	257	266	274	leszczyński	wielkopolskie	710,82
278	287	292	282	278	261	285	293	299	290	275	grudziądzki	kujawsko-pomorskie	708,95
255	260	269	275	281	275	292	295	297	293	276	dąbrowski	małopolskie	707,03
299	296	295	292	287	280	274	273	269	263	277	krakowski	małopolskie	700,30
267	267	270	271	272	278	284	290	287	286	278	tarnobrzescki	podkarpackie	693,78
226	216	199	234	198	232	245	248	253	275	279	bieruński-łędziński	śląskie	693,52
289	273	278	279	276	268	276	279	280	284	280	pajęczański	łódzkie	691,93
276	283	271	274	267	223	266	251	261	283	281	nowodworski	mazowieckie	689,60
239	263	260	266	269	283	283	282	281	292	282	opolski	lubelskie	689,17
298	290	300	288	290	286	281	288	278	281	283	gdański	pomorskie	687,44
273	286	286	287	291	293	256	280	279	264	284	białostocki	podlaskie	678,60
266	270	281	285	286	290	288	289	289	287	285	ostrołęcki	mazowieckie	678,16
275	272	272	273	277	259	279	284	283	282	286	będziński	śląskie	677,45
281	280	275	283	280	267	258	274	291	291	287	myszkowski	śląskie	677,07
290	297	298	296	289	279	280	278	274	277	288	poznański	wielkopolskie	673,16

2010	2011	2012	2013	2014	2015	2016	2017	2018	2019	2020	Powiat	Województwo	Zamożność per capita 2020 (w zł)
283	285	283	289	296	297	295	292	284	276	289	przeworski	podkarpackie	667,75
303	291	284	286	283	285	290	285	292	288	290	gliwicki	śląskie	662,13
277	282	273	280	282	287	287	291	293	297	291	tarnowski	małopolskie	660,51
310	309	308	307	301	296	286	264	290	280	292	siedlecki	mazowieckie	660,20
288	300	301	301	304	299	305	300	304	298	293	kielecki	świętokrzyskie	654,99
306	302	306	309	308	303	294	276	294	295	294	wielicki	małopolskie	652,27
309	312	313	313	312	312	312	306	307	299	295	przemyski	podkarpackie	647,19
300	294	302	305	307	307	301	302	303	304	296	koniński	wielkopolskie	645,89
294	293	285	293	292	284	291	281	282	289	297	gorzowski	lubuskie	644,20
308	310	310	304	300	304	298	298	295	296	298	kaliski	wielkopolskie	641,34
285	279	277	272	266	282	273	283	286	285	299	piotrkowski	łódzkie	637,29
305	305	299	303	303	309	309	312	305	306	300	kolbuszowski	podkarpackie	626,95
282	253	85	251	263	281	310	299	296	307	301	polkowicki	dolnośląskie	626,94
279	276	280	267	279	289	282	294	285	294	302	średzki	dolnośląskie	622,09
313	313	312	311	311	311	311	309	310	308	303	zamojski	lubelskie	619,86
307	295	296	291	305	302	300	307	298	300	304	częstochowski	śląskie	619,29
284	289	290	295	299	306	304	305	309	310	305	nowosądecki	małopolskie	618,67
297	299	291	290	295	298	297	297	300	301	306	bydgoski	kujawsko-pomorskie	608,81
312	308	311	310	302	301	299	303	302	305	307	rybnicki	śląskie	606,99
296	298	297	297	306	308	308	311	311	302	308	kłobucki	śląskie	593,51
311	306	307	308	309	310	306	301	301	303	309	bielski	śląskie	591,35
291	288	289	298	297	300	302	304	312	311	310	krośnieński	podkarpackie	586,98
274	311	304	302	288	305	307	308	308	312	311	krapkowicki	opolskie	578,58
302	303	287	294	294	291	296	310	306	309	312	opolski	opolskie	562,61
295	304	305	312	313	313	313	313	313	313	313	skierniewicki	łódzkie	552,31
314	314	314	314	314	314	314	314	314	314	314	łomżyński	podlaskie	484,80

MIASTA POWIATOWE

2010	2011	2012	2013	2014	2015	2016	2017	2018	2019	2020	Miasto	Województwo	Zamożność per capita 2020 (w zł)
1	1	1	1	1	1	1	1	1	1	1	Polkowice	dolnośląskie	6787,87
21	18	18	10	13	10	7	7	3	2	2	Grodzisk Mazowiecki	mazowieckie	5553,72
8	4	2	4	2	2	2	2	2	3	3	Piaseczno	mazowieckie	5331,36
2	2	3	3	3	4	3	4	4	4	4	Kozienice	mazowieckie	5244,40
7	5	10	7	6	3	6	3	6	5	5	Zakopane	małopolskie	4869,92
5	3	5	2	4	8	8	13	9	7	6	Nowy Dwór Mazowiecki	mazowieckie	4834,92
4	6	6	5	5	5	4	6	5	8	7	Mikołów	śląskie	4679,08
16	27	25	21	12	6	5	9	11	9	8	Goleniów	zachodniopomorskie	4583,80
97	181	216	168	37	25	22	25	25	47	9	Puck	pomorskie	4433,31
40	26	22	34	42	24	13	11	10	6	10	Wysokie Mazowieckie	podlaskie	4423,85
10	13	27	14	9	7	11	10	7	10	11	Pruszcz Gdański	pomorskie	4359,85
27	11	12	9	17	13	10	21	12	17	12	Puławy	lubelskie	4351,08
41	19	28	42	26	31	25	16	14	15	13	Słubice	lubuskie	4283,09
17	12	16	20	18	12	12	19	20	11	14	Świecie	kujawsko-pomorskie	4269,01
75	45	40	31	31	29	17	18	13	14	15	Nowy Tomyśl	wielkopolskie	4242,20
24	31	37	83	62	51	27	5	29	23	16	Pruszków	mazowieckie	4182,78
19	15	11	8	16	15	9	12	19	16	17	Oświęcim	małopolskie	4120,99
22	20	9	22	28	23	24	23	22	21	18	Głogów	dolnośląskie	4087,16
20	21	4	6	8	9	14	15	16	34	19	Lubin	dolnośląskie	4076,29
12	8	19	19	7	14	15	8	15	20	20	Kołobrzeg	zachodniopomorskie	4073,05
14	79	86	55	34	39	38	24	17	24	21	Międzychód	wielkopolskie	4051,85
11	30	13	26	11	18	33	41	8	48	22	Limanowa	małopolskie	4038,00
28	17	17	11	21	27	21	26	30	22	23	Czarnków	wielkopolskie	4037,53
29	32	34	35	50	41	35	44	26	25	24	Rawa Mazowiecka	łódzkie	4036,94
44	64	54	57	44	43	41	38	24	29	25	Mielec	podkarpackie	3986,15
6	7	7	17	10	11	16	14	18	13	26	Police	zachodniopomorskie	3977,35
55	36	21	40	40	38	30	22	23	30	27	Środa Śląska	dolnośląskie	3956,90
34	24	23	41	32	26	32	35	27	19	28	Cieszyn	śląskie	3952,28
18	9	20	15	19	16	23	27	28	26	29	Gryfino	zachodniopomorskie	3936,55
60	41	30	32	30	34	29	30	21	33	30	Węgrów	mazowieckie	3934,10
192	126	190	136	100	76	90	64	71	59	31	Wieliczka	małopolskie	3908,34
3	28	49	18	27	36	26	40	39	28	32	Kwidzyn	pomorskie	3901,00
47	52	44	43	43	59	44	46	53	38	33	Żywiec	śląskie	3894,89
39	44	31	23	23	20	20	43	41	32	34	Środa Wielkopolska	wielkopolskie	3889,63
86	105	135	85	89	113	84	79	64	46	35	Łańcut	podkarpackie	3881,47
25	23	35	24	20	22	18	42	46	41	36	Legionowo	mazowieckie	3870,02
144	110	141	105	68	32	76	31	34	35	37	Września	wielkopolskie	3847,20
37	40	39	45	61	50	59	50	32	31	38	Stalowa Wola	podkarpackie	3775,93
15	16	15	13	15	17	19	32	38	45	39	Drawsko Pomorskie	zachodniopomorskie	3771,61
129	120	132	81	76	70	62	60	55	43	40	Kępno	wielkopolskie	3769,23
88	115	70	50	93	103	78	48	90	27	41	Sulęcín	lubuskie	3767,32
212	210	186	150	159	100	88	96	87	106	42	Gniezno	wielkopolskie	3766,49
69	50	65	67	48	47	49	67	52	36	43	Mińsk Mazowiecki	mazowieckie	3766,05
91	85	87	86	66	61	40	45	50	55	44	Sucha Beskidzka	małopolskie	3762,58
65	65	36	65	57	57	58	65	67	56	45	Łowicz	łódzkie	3759,01
71	34	42	29	24	28	47	68	48	37	46	Sokołów Podlaski	mazowieckie	3755,56
80	80	99	72	74	60	43	71	69	51	47	Kartuzy	pomorskie	3754,36
84	62	60	48	33	35	42	47	61	64	48	Strzelin	dolnośląskie	3744,03

2010	2011	2012	2013	2014	2015	2016	2017	2018	2019	2020	Miasto	Województwo	Zamożność per capita 2020 (w zł)
9	10	14	12	14	19	28	36	36	42	49	Sandomierz	świętokrzyskie	3742,12
59	66	50	46	54	56	73	62	59	65	50	Pszczyna	śląskie	3735,62
61	38	67	103	116	58	53	55	37	40	51	Żyrardów	mazowieckie	3730,88
119	48	52	53	53	49	51	34	35	49	52	Koło	wielkopolskie	3730,41
58	67	26	52	29	72	75	20	45	50	53	Bochnia	małopolskie	3727,77
115	94	79	54	46	45	45	29	33	44	54	Wieruszów	łódzkie	3724,65
225	223	161	94	104	77	70	57	49	60	55	Wieluń	łódzkie	3720,71
173	163	182	154	148	105	100	110	99	113	56	Milicz	dolnośląskie	3711,26
45	55	55	58	69	104	67	91	92	78	57	Grójec	mazowieckie	3686,69
26	14	8	16	25	33	31	28	31	18	58	Kędzierzyn-Koźle	opolskie	3686,31
31	37	45	47	51	46	48	58	51	72	59	Będzin	śląskie	3680,56
122	137	94	78	60	54	63	53	47	57	60	Tarnowskie Góry	śląskie	3669,55
66	61	71	49	36	37	39	52	44	63	61	Kutno	łódzkie	3667,29
79	92	126	129	118	66	111	83	57	61	62	Mława	mazowieckie	3666,81
72	157	157	247	185	223	205	240	186	171	63	Nysa	opolskie	3663,19
64	68	64	69	63	53	65	51	66	53	64	Płońsk	mazowieckie	3659,53
46	22	24	25	45	44	61	56	40	58	65	Garwolin	mazowieckie	3655,22
235	214	218	222	179	65	80	61	68	108	66	Gryfice	zachodniopomorskie	3632,76
130	82	98	71	87	68	96	75	56	71	67	Świdnica	dolnośląskie	3603,77
74	71	83	59	56	69	66	93	88	87	68	Lębork	pomorskie	3599,23
35	51	41	44	38	74	56	59	72	86	69	Jasło	podkarpackie	3598,19
104	87	72	96	107	110	103	72	81	77	70	Dębica	podkarpackie	3597,20
141	122	66	39	64	71	72	104	102	79	71	Wołomin	mazowieckie	3596,08
32	33	43	36	35	21	34	37	54	54	72	Bolesławiec	dolnośląskie	3594,48
67	57	59	63	80	67	81	92	60	74	73	Brodnica	kujawsko-pomorskie	3588,41
50	63	68	64	71	81	64	76	94	80	74	Ciechanów	mazowieckie	3587,77
78	91	104	60	59	82	46	97	58	67	75	Lubliniec	śląskie	3571,10
57	81	93	92	73	92	94	63	109	116	76	Radomsko	łódzkie	3564,53
105	77	81	89	92	63	71	85	74	75	77	Strzelce Opolskie	opolskie	3562,31
73	171	189	101	99	116	142	133	108	76	78	Otwock	mazowieckie	3543,56
198	159	149	160	81	96	91	88	76	62	79	Sochaczew	mazowieckie	3542,12
33	39	29	28	22	30	37	49	42	69	80	Piła	wielkopolskie	3531,40
62	98	48	70	90	130	160	162	112	125	81	Ustrzyki Dolne	podkarpackie	3520,97
219	254	219	198	184	127	120	137	80	102	82	Augustów	podlaskie	3518,59
158	128	139	183	146	73	87	102	137	204	83	Jawor	dolnośląskie	3506,00
189	179	204	216	164	109	141	113	110	145	84	Sanok	podkarpackie	3503,76
204	192	109	133	142	133	105	125	133	148	85	Zgierz	łódzkie	3494,20
159	127	125	127	119	112	77	77	62	89	86	Stargard Szczeciński	zachodniopomorskie	3488,55
90	73	56	33	75	86	93	106	107	94	87	Oborniki	wielkopolskie	3485,31
85	59	51	61	77	84	115	98	118	104	88	Międzyrzecz	lubuskie	3479,68
70	116	89	167	128	183	204	202	152	117	89	Łęczyca	łódzkie	3468,61
48	42	32	38	65	129	83	33	65	81	90	Gostyń	wielkopolskie	3466,61
215	205	121	164	147	186	186	135	91	109	91	Lubaczów	podkarpackie	3458,65
196	195	173	176	144	123	125	114	125	93	92	Ostrów Wielkopolski	wielkopolskie	3456,62
113	119	92	27	110	119	50	69	93	95	93	Myslenice	małopolskie	3455,21
162	173	84	110	122	79	95	101	101	110	94	Kłobuck	śląskie	3450,90
101	89	101	151	130	148	124	140	123	128	95	Maków Mazowiecki	mazowieckie	3433,81
112	166	184	139	88	94	89	89	83	111	96	Bełchatów	łódzkie	3431,56

MIASTA POWIATOWE

2010	2011	2012	2013	2014	2015	2016	2017	2018	2019	2020	Miasto	Województwo	Zamożność per capita 2020 (w zł)
89	139	195	166	158	128	146	138	127	136	97	Śrem	wielkopolskie	3429,55
134	146	154	142	124	134	156	182	171	127	98	Kluczbork	opolskie	3429,09
56	155	108	73	83	87	99	73	86	84	99	Sejny	podlaskie	3425,27
36	56	142	37	95	102	55	17	115	98	100	Trzebnica	dolnośląskie	3415,78
111	74	103	95	86	83	57	108	103	91	101	Radziejów	kujawsko-pomorskie	3411,30
125	164	147	152	49	117	132	105	126	97	102	Szamotoły	wielkopolskie	3411,04
43	53	80	84	82	98	68	100	79	96	103	Oława	dolnośląskie	3402,49
121	107	143	124	109	122	107	82	63	85	104	Bytów	pomorskie	3401,83
176	202	166	98	168	182	151	128	169	131	105	Sępólno Krajeńskie	kujawsko-pomorskie	3400,49
167	170	111	99	149	126	134	120	145	134	106	Krosno Odrzańskie	lubuskie	3398,38
139	208	183	172	67	181	118	163	160	151	107	Tomaszów Lubelski	lubelskie	3394,13
147	121	196	106	132	155	101	144	116	132	108	Zawiercie	śląskie	3393,94
96	104	155	76	129	175	139	121	140	119	109	Pułtusk	mazowieckie	3393,15
54	70	53	82	112	99	85	111	85	130	110	Chrzanów	małopolskie	3393,00
49	134	133	169	106	88	97	84	104	129	111	Mragowo	warmińsko-mazurskie	3392,69
42	43	74	77	47	42	36	81	96	99	112	Lidzbark Warmiński	warmińsko-mazurskie	3388,67
241	216	221	178	214	184	129	153	153	123	113	Ostrzeszów	wielkopolskie	3384,69
243	147	215	229	153	197	130	109	113	115	114	Wodzisław Śląski	śląskie	3384,41
195	180	140	134	203	192	123	152	131	120	115	Białobrzegi	mazowieckie	3376,78
108	112	97	161	123	64	117	80	77	90	116	Inowrocław	kujawsko-pomorskie	3370,83
149	118	115	93	91	75	106	86	97	52	117	Łobez	zachodniopomorskie	3370,27
146	185	85	104	101	188	126	94	106	133	118	Wyszków	mazowieckie	3370,09
200	130	58	117	97	111	138	116	139	103	119	Krapkowice	opolskie	3369,20
38	86	156	171	133	95	82	131	176	168	120	Kościerzyna	pomorskie	3366,33
201	46	187	215	180	166	187	166	216	153	121	Lubartów	lubelskie	3366,23
127	29	113	159	135	144	108	115	117	126	122	Iława	warmińsko-mazurskie	3354,26
30	47	47	56	52	52	52	70	75	112	123	Turek	wielkopolskie	3353,81
236	252	248	211	202	191	197	173	157	149	124	Wołów	dolnośląskie	3351,54
154	141	130	135	84	89	154	155	111	159	125	Namysłów	opolskie	3349,72
95	49	38	51	41	40	54	54	73	83	126	Żary	lubuskie	3347,18
227	114	106	163	138	78	74	78	78	82	127	Ząbkowice Śląskie	dolnośląskie	3340,47
213	132	129	175	151	174	173	188	177	92	128	Jarosław	podkarpackie	3339,18
77	158	78	66	108	145	110	90	70	70	129	Nowy Targ	małopolskie	3338,98
23	25	33	30	39	48	86	151	84	177	130	Gołdap	warmińsko-mazurskie	3335,11
138	95	63	91	111	85	113	122	141	105	131	Mogilno	kujawsko-pomorskie	3333,61
166	175	250	232	265	237	260	247	230	175	132	Sokółka	podlaskie	3312,72
123	149	134	113	173	149	163	167	89	114	133	Giżycko	warmińsko-mazurskie	3312,25
181	88	163	174	216	209	223	191	196	200	134	Kolbuszowa	podkarpackie	3304,58
117	136	170	62	96	121	140	107	121	142	135	Rypin	kujawsko-pomorskie	3298,13
140	102	160	122	152	150	194	145	129	167	136	Świebodzin	lubuskie	3297,75
51	103	95	100	105	154	147	169	158	193	137	Racibórz	śląskie	3290,57
106	84	136	157	139	125	158	95	119	135	138	Złotoryja	dolnośląskie	3288,55
148	161	148	130	178	206	212	201	187	146	139	Włoszczowa	świętokrzyskie	3285,69
107	150	158	118	127	106	114	190	170	152	140	Brzesko	małopolskie	3280,01
178	138	199	207	131	114	60	195	184	143	141	Wałcz	zachodniopomorskie	3279,55
223	249	232	224	165	163	259	261	198	221	142	Poddębice	łódzkie	3276,67
152	199	203	197	212	151	144	142	159	139	143	Przeworsk	podkarpackie	3275,37
132	177	122	204	160	143	155	123	146	140	144	Chojnice	pomorskie	3273,36

2010	2011	2012	2013	2014	2015	2016	2017	2018	2019	2020	Miasto	Województwo	Zamożność per capita 2020 (w zł)
206	140	144	107	113	139	112	148	95	88	145	Przasnysz	mazowieckie	3264,02
248	237	223	221	224	162	149	146	142	122	146	Sierpc	mazowieckie	3263,09
230	241	238	219	205	189	193	184	222	229	147	Słupca	wielkopolskie	3262,57
210	232	212	179	189	180	122	134	164	100	148	Jarocin	wielkopolskie	3261,82
262	263	235	165	206	224	180	205	197	73	149	Pleszew	wielkopolskie	3254,24
142	109	112	145	155	97	104	112	122	66	150	Brzeg	opolskie	3252,17
100	212	91	196	166	120	121	175	210	68	151	Choszczno	zachodniopomorskie	3249,62
93	217	230	87	145	146	166	192	175	236	152	Grajewo	podlaskie	3247,44
199	153	185	148	120	101	148	157	114	150	153	Łuków	lubelskie	3246,53
128	167	180	205	200	227	253	259	235	182	154	Pajęczno	łódzkie	3241,77
170	124	110	80	98	131	152	154	105	181	155	Wejherowo	pomorskie	3241,57
87	117	75	119	121	167	164	160	151	144	156	Olesno	opolskie	3239,11
137	75	102	120	183	157	135	172	135	184	157	Żnin	kujawsko-pomorskie	3239,05
226	218	198	214	191	169	172	129	128	164	158	Tomaszów Mazowiecki	łódzkie	3238,90
53	108	77	68	143	190	182	130	156	158	159	Myślibórz	zachodniopomorskie	3238,85
116	111	177	194	237	250	215	213	218	141	160	Gorlice	małopolskie	3237,39
118	58	61	74	94	93	92	124	124	107	161	Kościan	wielkopolskie	3235,56
76	123	119	108	125	108	127	177	130	121	162	Nidzica	warmińsko-mazurskie	3235,51
186	176	169	155	195	80	159	262	213	190	163	Proszowice	małopolskie	3228,76
68	96	88	149	172	202	199	127	149	187	164	Ostrów Mazowiecka	mazowieckie	3228,50
82	100	138	90	70	62	116	126	98	161	165	Olecko	warmińsko-mazurskie	3221,57
218	207	120	187	197	207	167	206	195	124	166	Łosice	mazowieckie	3220,53
221	72	127	147	126	171	131	141	138	137	167	Grodzisk Wielkopolski	wielkopolskie	3214,73
237	265	259	258	255	222	202	204	205	156	168	Myszków	śląskie	3210,07
157	196	197	195	231	208	188	200	192	189	169	Biłgoraj	lubelskie	3201,88
193	206	192	128	117	153	162	143	144	162	170	Góra	dolnośląskie	3197,98
163	145	76	212	150	204	102	150	120	147	171	Tczew	pomorskie	3197,47
191	60	179	203	233	234	203	235	243	154	172	Świdnik	lubelskie	3197,44
133	97	82	109	157	90	69	119	136	118	173	Pisz	warmińsko-mazurskie	3196,50
13	93	117	141	115	136	79	136	168	165	174	Kamień Pomorski	zachodniopomorskie	3190,50
207	220	207	177	154	200	178	161	148	198	175	Olkusz	małopolskie	3188,07
165	182	211	170	141	141	157	164	161	155	176	Chodzież	wielkopolskie	3184,21
228	151	164	202	245	185	201	199	212	227	177	Ropczyce	podkarpackie	3181,10
234	142	239	244	250	258	254	260	257	234	178	Nisko	podkarpackie	3180,57
114	165	124	162	137	118	133	180	147	166	179	Szczytno	warmińsko-mazurskie	3179,66
150	99	131	143	163	160	128	118	134	169	180	Wolsztyn	wielkopolskie	3178,00
151	144	181	131	215	243	220	139	100	101	181	Starogard Gdański	pomorskie	3177,85
197	186	201	206	136	161	150	158	172	195	182	Złotów	wielkopolskie	3174,34
161	131	46	112	223	176	176	132	166	157	183	Nakło nad Notecią	kujawsko-pomorskie	3171,29
98	101	128	186	174	91	137	74	155	39	184	Nowa Sól	lubuskie	3164,01
183	184	167	182	238	221	196	209	224	230	185	Węgorzewo	warmińsko-mazurskie	3162,51
131	76	153	173	55	124	98	66	150	176	186	Szczecinek	zachodniopomorskie	3157,42
120	69	146	97	58	132	109	99	82	12	187	Oleśnica	dolnośląskie	3156,72
209	258	267	264	177	168	168	174	199	173	188	Białogard	zachodniopomorskie	3154,91
205	169	162	225	175	165	181	198	132	163	189	Sieradz	łódzkie	3154,17
168	190	69	158	102	194	207	194	211	219	190	Elk	warmińsko-mazurskie	3153,27
136	174	159	188	209	212	195	156	193	180	191	Tuchola	kujawsko-pomorskie	3144,67
155	129	151	193	193	156	191	39	43	185	192	Wadowice	małopolskie	3141,40

MIASTA POWIATOWE

2010	2011	2012	2013	2014	2015	2016	2017	2018	2019	2020	Miasto	Województwo	Zamożność per capita 2020 (w zł)
164	197	118	75	134	142	184	193	178	220	193	Człuchów	pomorskie	3140,98
190	125	73	126	140	179	208	187	162	226	194	Głubczyce	opolskie	3136,00
217	236	263	226	207	218	175	183	188	174	195	Wągrowiec	wielkopolskie	3130,67
265	233	220	251	201	196	214	210	183	172	196	Pabianice	łódzkie	3130,08
126	133	107	153	161	147	213	217	191	225	197	Brzozów	podkarpackie	3116,47
110	83	96	138	85	152	145	103	163	138	198	Nowe Miasto Lubawskie	warmińsko-mazurskie	3109,58
145	154	193	115	170	158	153	189	206	192	199	Bartoszyce	warmińsko-mazurskie	3109,27
185	200	205	199	198	203	170	171	182	191	200	Kamienna Góra	dolnośląskie	3108,53
203	162	225	237	220	217	211	224	226	215	201	Gostynin	mazowieckie	3106,78
99	54	57	146	78	177	161	159	143	186	202	Kłodzko	dolnośląskie	3101,56
169	222	191	144	103	107	169	185	167	170	203	Opoczno	łódzkie	3096,16
172	198	105	79	181	205	232	223	174	188	204	Pyrzyce	zachodniopomorskie	3094,04
261	229	257	250	235	238	243	236	241	233	205	Aleksandrów Kujawski	kujawsko-pomorskie	3089,29
52	35	171	200	204	211	222	233	228	196	206	Włodawa	lubelskie	3088,09
254	156	226	241	258	255	189	179	202	178	207	Rawicz	wielkopolskie	3087,62
233	203	251	263	210	172	185	197	200	183	208	Golub-Dobrzyń	kujawsko-pomorskie	3086,66
211	209	152	240	247	219	218	203	190	210	209	Żagań	lubuskie	3081,53
153	193	213	190	221	187	171	215	234	194	210	Braniewo	warmińsko-mazurskie	3077,71
92	113	214	191	194	201	174	196	185	202	211	Lubań	dolnośląskie	3073,94
250	238	90	218	72	138	206	168	165	201	212	Zgorzelec	dolnośląskie	3071,60
143	148	176	125	188	178	198	220	215	238	213	Końskie	świętokrzyskie	3070,41
102	204	200	88	114	140	119	165	173	160	214	Świdwin	zachodniopomorskie	3066,36
194	251	168	121	79	173	234	170	209	179	215	Busko-Zdrój	świętokrzyskie	3066,11
257	227	262	249	242	230	226	221	219	207	216	Bielsk Podlaski	podlaskie	3063,91
246	242	208	252	262	265	264	255	238	217	217	Strzyżów	podkarpackie	3063,90
94	90	242	180	208	235	216	208	229	214	218	Kolno	podlaskie	3061,84
229	260	194	185	167	55	165	149	207	199	219	Radzyń Podlaski	lubelskie	3057,55
156	160	150	137	199	216	136	87	180	257	220	Sztum	pomorskie	3048,50
239	245	233	242	239	195	228	257	233	235	221	Łask	łódzkie	3046,88
171	213	174	140	176	164	179	176	179	205	222	Krotoszyn	wielkopolskie	3044,34
222	201	222	192	229	228	258	238	250	266	223	Miechów	małopolskie	3036,11
174	106	145	132	196	135	219	227	225	197	224	Pińczów	świętokrzyskie	3028,65
244	248	247	123	186	210	192	207	181	212	225	Sławno	zachodniopomorskie	3025,65
214	231	178	228	241	259	183	245	258	245	226	Lipsko	mazowieckie	3020,85
180	240	206	213	228	245	233	251	240	223	227	Siemiatycze	podlaskie	3020,29
253	228	224	262	253	256	257	250	249	231	228	Jędrzejów	świętokrzyskie	3014,36
224	255	246	261	251	213	242	248	232	259	229	Brzeziny	łódzkie	3013,03
109	187	100	102	169	239	200	231	208	206	230	Dzierżonów	dolnośląskie	3011,50
177	194	237	201	182	241	209	186	221	239	231	Malbork	pomorskie	3006,13
259	262	234	208	248	252	225	241	244	243	232	Opole Lubelskie	lubelskie	3002,42
255	264	264	227	259	251	241	219	247	222	233	Ostróda	warmińsko-mazurskie	2997,11
220	211	231	231	187	220	252	181	194	224	234	Ryki	lubelskie	2990,62
175	189	165	116	192	170	143	117	154	228	235	Nowy Dwór Gdański	pomorskie	2988,37
252	235	209	210	190	199	246	237	246	249	236	Lwówek Śląski	dolnośląskie	2978,59
231	250	252	235	217	240	244	225	245	242	237	Staszów	świętokrzyskie	2976,14
63	168	245	248	227	229	239	244	253	244	238	Lipno	kujawsko-pomorskie	2973,84
202	152	137	189	162	115	221	230	189	209	239	Lesko	podkarpackie	2973,41
258	178	240	217	244	247	230	229	231	208	240	Parczew	lubelskie	2968,36

2010	2011	2012	2013	2014	2015	2016	2017	2018	2019	2020	Miasto	Województwo	Zamożność per capita 2020 (w zł)
103	188	114	181	232	242	227	211	204	203	241	Starachowice	świętokrzyskie	2959,12
264	267	266	265	264	263	265	256	251	246	242	Hajnówka	podlaskie	2955,68
187	226	255	253	225	215	249	214	262	264	243	Dąbrowa Tarnowska	małopolskie	2955,01
208	215	188	234	240	198	235	216	203	218	244	Zambrów	podlaskie	2950,37
249	244	253	259	230	249	261	266	264	251	245	Kętrzyn	warmińsko-mazurskie	2945,87
242	243	229	246	246	214	231	212	217	258	246	Żuromin	mazowieckie	2942,07
188	230	116	245	226	225	210	178	254	253	247	Działdowo	warmińsko-mazurskie	2938,73
135	239	261	255	254	159	190	243	214	250	248	Janów Lubelski	lubelskie	2933,98
160	219	175	236	211	236	255	234	220	241	249	Przysucha	mazowieckie	2933,74
263	261	217	260	261	233	247	232	237	240	250	Zduńska Wola	łódzkie	2927,49
232	253	243	223	236	246	256	218	223	211	251	Prudnik	opolskie	2916,84
83	143	202	114	156	137	177	147	201	213	252	Wąbrzeźno	kujawsko-pomorskie	2913,10
266	259	260	243	222	232	236	253	255	255	253	Hrubieszów	lubelskie	2908,03
251	246	123	111	260	254	217	226	242	254	254	Strzelce Krajeńskie	lubuskie	2906,20
182	183	172	156	171	193	224	228	236	248	255	Zwoleń	mazowieckie	2902,58
179	135	254	184	243	248	248	254	265	260	256	Skarżysko-Kamienna	świętokrzyskie	2901,86
260	257	256	256	234	264	263	263	261	252	257	Mońki	podlaskie	2884,14
240	225	227	233	256	231	251	246	227	216	258	Leżajsk	podkarpackie	2866,66
184	224	210	230	249	257	229	239	248	232	259	Szydłowiec	mazowieckie	2841,09
247	221	258	239	213	253	237	264	256	237	260	Łęczna	lubelskie	2840,63
256	234	265	266	267	267	262	252	260	263	261	Chełmno	kujawsko-pomorskie	2803,62
245	256	228	257	263	261	240	258	263	247	262	Ostrowiec Świętokrzyski	świętokrzyskie	2799,29
216	247	244	238	252	260	245	222	239	265	263	Kraśnik	lubelskie	2797,17
238	191	241	220	219	226	238	249	259	262	264	Krasnystaw	lubelskie	2781,86
268	266	268	267	266	262	267	267	266	267	265	Kazimierza Wielka	świętokrzyskie	2768,37
124	172	236	209	218	244	250	242	252	261	266	Wschowa	lubuskie	2731,74
267	268	249	254	257	266	266	265	267	256	267	Opatów	świętokrzyskie	2649,41

MIASTA INNE

2010	2011	2012	2013	2014	2015	2016	2017	2018	2019	2020	Miasto	Województwo	Zamożność per capita 2020 (w zł)
1	1	1	2	1	1	1	2	1	1	1	Krynica Morska	pomorskie	9733,26
9	4	3	9	9	7	4	5	8	10	2	Łeba	pomorskie	9489,01
7	6	4	5	2	2	2	1	2	3	3	Dziwnów	zachodniopomorskie	9444,81
13*	8*	12*	7*	5*	5*	4*	3	5	2	4	Mielno	zachodniopomorskie	8376,87
3	3	7	3	8	5	3	4	7	6	5	Międzyzdroje	zachodniopomorskie	8126,64
71	46	94	74	38	46	39	34	28	11	6	Hel	pomorskie	8062,91
12	8	5	4	3	3	5	6	6	5	7	Podkowa Leśna	mazowieckie	7627,88
23	18	12	13	13	8	6	8	11	8	8	Ożarów Mazowiecki	mazowieckie	7571,30
13	5	8	10	6	6	9	9	12	7	9	Jastarnia	pomorskie	7154,55
18	17	6	6	4	4	7	7	10	4	10	Karpacz	dolnośląskie	7145,03
6	10	16	23	29	51	21	21	23	14	11	Kamieńsk	łódzkie	6975,20
29	36	23	21	16	16	20	17	17	12	12	Stryków	łódzkie	6646,12
32	25	27	28	31	22	29	33	32	21	13	Mszczonów	mazowieckie	5935,96
34	24	15	14	10	10	8	12	3	9	14	Świeradów-Zdrój	dolnośląskie	5780,56
11	13	13	15	15	12	11	14	15	15	15	Różan	mazowieckie	5775,29
16	15	14	12	12	14	12	11	19	25	16	Kleczew	wielkopolskie	5762,75
20	12	11	8	5	13	14	13	13	13	17	Konstancin-Jeziorna	mazowieckie	5736,12
8	7	10	7	7	9	10	10	14	16	18	Bogatynia	dolnośląskie	5729,28
55	39	32	36	23	26	22	23	21	30	19	Władysławowo	pomorskie	5655,16
58	55	49	47	33	27	24	27	27	23	20	Rzgów	łódzkie	5598,44
69	47	51	29	45	57	49	83	108	65	21	Cedynia	zachodniopomorskie	5395,26
45	41	45	38	39	48	27	36	33	28	22	Blonie	mazowieckie	5333,43
36	35	36	37	22	24	26	25	20	20	23	Łomianki	mazowieckie	5277,06
17	21	22	19	14	19	16	20	22	26	24	Łęknica	lubuskie	5237,18
46	49	55	48	49	30	35	28	31	37	25	Kąty Wrocławskie	dolnośląskie	5225,49
25	30	24	18	24	17	18	15	16	17	26	Szklarska Poręba	dolnośląskie	5208,93
22	23	29	33	20	25	31	30	29	40	27	Gogolin	opolskie	5120,76
10	9	9	11	11	15	15	22	18	19	28	Kalisz Pomorski	zachodniopomorskie	5082,90
40	29	35	42	48	18	34	38	30	29	29	Siechnice	dolnośląskie	5066,53
174	40	30	22	21	29	32	40	44	34	30	Zbąszynek	lubuskie	5040,15
31	20	31	26	17	20	17	24	26	24	31	Kórnik	wielkopolskie	5012,99
52	73	38	41	32	41	33	37	24	32	32	Józefów	mazowieckie	5009,96
64	48	41	75	74	60	60	43	42	36	33	Brwinów	mazowieckie	4851,45
24	16	18	20	18	23	19	35	25	18	34	Połaniec	świętokrzyskie	4847,46
43	32	59	43	44	45	46	46	36	22	35	Niepołomice	małopolskie	4842,55
59	365	21	46	170	95	51	45	64	27	36	Uniejów	łódzkie	4784,00
28	27	26	24	19	21	25	18	37	33	37	Margonin	wielkopolskie	4699,04
33	22	17	25	26	31	56	26	78	49	38	Karlıno	zachodniopomorskie	4669,55
42	52	39	31	27	40	68	86	92	61	39	Tarczyn	mazowieckie	4631,44
26	134	33	84	157	128	86	60	128	41	40	Darłowo	zachodniopomorskie	4615,63
77	82	154	101	88	53	92	145	124	68	41	Duszniki-Zdrój	dolnośląskie	4611,50
304	203	192	197	141	96	78	92	107	86	42	Świątniki Górne	małopolskie	4580,07
293	321	369	241	197	327	357	240	235	147	43	Czarne	pomorskie	4535,36
75	37	56	60	36	47	45	51	40	50	44	Kostrzyn nad Odrą	lubuskie	4529,43
81	54	84	92	66	44	75	44	89	87	45	Mikołajki	warmińsko-mazurskie	4511,85
53	38	46	54	51	50	48	53	52	56	46	Pniewy	wielkopolskie	4495,51
125	113	187	188	128	98	89	72	63	45	47	Radzymin	mazowieckie	4489,71
67	95	83	69	64	63	77	84	35	43	48	Sulejówek	mazowieckie	4483,84

* wśród wiejskich

2010	2011	2012	2013	2014	2015	2016	2017	2018	2019	2020	Miasto	Województwo	Zamożność per capita 2020 (w zł)
19	26	34	39	35	33	28	47	50	52	49	Krynica-Zdrój	małopolskie	4459,64
134	122	85	91	60	107	91	64	76	66	50	Nekla	wielkopolskie	4457,15
38	28	37	44	30	39	38	61	73	44	51	Ożarów	świętokrzyskie	4441,10
101	71	105	110	93	65	65	62	59	51	52	Swarzędz	wielkopolskie	4438,59
73	81	67	68	56	75	42	55	69	67	53	Miasteczko Śląskie	śląskie	4433,99
89	123	173	255	279	224	120	110	178	127	54	Pasym	warmińsko-mazurskie	4429,37
41	33	61	66	77	87	129	71	45	95	55	Zakroczym	mazowieckie	4426,05
356	288	207	156	189	179	156	129	114	69	56	Mikstat	wielkopolskie	4422,27
276*	146	131	112	109	90	81	88	85	91	57	Wolbórz	łódzkie	4415,07
115	97	100	118	84	79	58	98	79	70	58	Siewierz	śląskie	4382,84
48	88	138	115	67	54	84	93	95	63	59	Góra Kalwaria	mazowieckie	4382,74
103	196	225	190	146	119	80	101	111	108	60	Stęszew	wielkopolskie	4381,30
47	43	42	56	43	49	47	39	43	42	61	Ustroń	śląskie	4380,51
66	76	60	71	73	118	113	58	48	55	62	Puszczykowo	wielkopolskie	4360,61
30	56	79	30	70	59	61	50	68	81	63	Sławków	śląskie	4357,80
315	214	181	127	100	92	62	76	56	58	64	Nowe Skalmierzyce	wielkopolskie	4356,68
35	45	64	76	46	52	41	49	65	59	65	Serock	mazowieckie	4334,87
70	72	63	99	65	62	71	75	98	103	66	Ośno Lubuskie	lubuskie	4331,88
154	139	82	35	79	113	83	82	90	82	67	Polanica-Zdrój	dolnośląskie	4319,12
327*	61	25	50	42	28	50	29	70	39	68	Gościno	zachodniopomorskie	4310,09
92	66	69	58	57	56	70	59	47	99	69	Michałowice	podlaskie	4303,00
2	2	2	1	580	248	76	95	100	78	70	Nowe Warpno	zachodniopomorskie	4275,87
54	58	68	67	41	36	44	57	46	57	71	Imielin	śląskie	4243,73
68	67	78	59	54	58	66	65	62	74	72	Dębno	zachodniopomorskie	4235,78
51	42	66	65	58	64	54	87	84	92	73	Barcin	kujawsko-pomorskie	4230,85
85	70	75	32	50	74	100	91	87	80	74	Obrzycko	wielkopolskie	4229,76
406	375	438	339	282	165	247	206	195	117	75	Halinów	mazowieckie	4215,02
169	96	108	94	71	70	72	78	91	73	76	Żukowo	pomorskie	4200,25
224	133	111	114	85	72	74	89	58	96	77	Działoszyn	łódzkie	4184,94
83	65	44	57	55	35	36	19	41	60	78	Radzyń Chełmiński	kujawsko-pomorskie	4183,46
137	121	234	173	142	130	121	115	80	71	79	Marki	mazowieckie	4178,21
80	31	40	45	40	38	53	67	57	62	80	Babimost	lubuskie	4176,29
39	34	48	73	34	42	37	54	49	38	81	Bieruń	śląskie	4173,22
193	178	175	134	102	73	98	81	54	101	82	Zator	małopolskie	4163,53
65	63	43	62	47	32	30	42	39	48	83	Milanówek	mazowieckie	4154,13
373	420	400	377	186	78	228	287	308	383	84	Prusice	dolnośląskie	4141,82
14	64	70	34	72	85	57	77	71	35	85	Szczawno-Zdrój	dolnośląskie	4133,54
146	103	125	167	97	76	159	90	103	88	86	Brzeg Dolny	dolnośląskie	4129,99
136*	53*	367*	540*	235*	552*	611*	470*	549*	240	87	Wielbark	warmińsko-mazurskie	4129,18
96	77	71	93	62	88	95	69	86	72	88	Zielonka	mazowieckie	4120,95
164	142	284	98	122	84	73	16	60	47	89	Szczyrk	śląskie	4103,27
88	57	97	100	59	69	40	70	55	76	90	Solec Kujawski	kujawsko-pomorskie	4102,42
76	126	179	214	149	134	154	151	159	131	91	Ujazd	opolskie	4099,32
98	79	53	89	61	66	52	63	82	84	92	Skoki	wielkopolskie	4036,78
426	398	423	279	471	405	314	339	395	90	93	Nowe Miasto nad Pilicą	mazowieckie	4036,28
90	62	73	61	92	117	117	130	131	128	94	Brańsk	podlaskie	4030,20
15	19	20	27	28	34	69	79	38	89	95	Biały Bór	zachodniopomorskie	4027,56
139	89	99	81	78	89	87	74	77	75	96	Bukowno	małopolskie	4014,92
37	50	58	52	53	43	59	85	66	53	97	Mirosławiec	zachodniopomorskie	4014,76

MIASTA INNE

2010	2011	2012	2013	2014	2015	2016	2017	2018	2019	2020	Miasto	Województwo	Zamożność per capita 2020 (w zł)
132	339	271	355	299	217	111	142	126	104	98	Brześć Kujawski	kujawsko-pomorskie	4012,78
50	51	62	72	37	37	64	56	53	83	99	Łaziska Górne	śląskie	4008,49
153	145	112	88	121	102	90	48	74	118	100	Rzepin	lubuskie	3989,33
464	460	496	452	89	101	112	97	123	111	101	Drezdenko	lubuskie	3988,86
138	102	77	55	113	162	93	175	132	134	102	Głinojeck	mazowieckie	3980,93
94	83	119	104	107	136	119	107	134	85	103	Tuszyn	łódzkie	3964,04
127	124	127	141	83	93	134	127	117	97	104	Skawina	małopolskie	3959,40
120	59	182	168	132	100	63	41	34	119	105	Ustka	pomorskie	3938,17
350	218	483	542	415	385	287	389	309	125	106	Łądek-Zdrój	dolnośląskie	3927,01
79	75	81	105	75	67	99	118	104	93	107	Wisła	śląskie	3923,20
390	189	135	164	119	116	195	211	169	176	108	Mieroszów	dolnośląskie	3922,03
78	118	310	103	134	77	115	102	105	64	109	Ząbki	mazowieckie	3918,30
327	415	329	176	150	108	133	179	173	120	110	Radków	dolnośląskie	3916,43
93	137	155	142	131	111	127	133	96	112	111	Dobczyce	małopolskie	3906,33
237	201	72	119	194	160	174	132	139	105	112	Jelcz-Laskowice	dolnośląskie	3891,69
439	479	436	327	253	338	252	32	88	54	113	Sieraków	wielkopolskie	3887,61
107	100	144	163	159	82	13	66	75	107	114	Sośnicowice	śląskie	3887,42
162	120	133	160	163	161	114	99	129	136	115	Pobiedziska	wielkopolskie	3880,96
326	234	159	111	104	68	79	105	99	113	116	Czchów	małopolskie	3876,53
1344*	887*	1000*	1043*	727*	1242*	1526*	1338*	1164*	404*	117	Piątek	łódzkie	3866,66
236	219	254	116	153	182	108	138	118	115	118	Żarów	dolnośląskie	3863,12
221*	104	93	121	108	151	241	165	150	139	119	Czyżew	podlaskie	3861,38
414	273	453	185	276	293	408	347	264	123	120	Kałużyn	mazowieckie	3854,37
396	355	259	86	80	104	118	124	167	150	121	Pogorzela	wielkopolskie	3854,31
592*	228*	162*	514*	374*	219*	338*	196	135	172	122	Morawica	świętokrzyskie	3850,35
232	240	180	191	284	218	271	401	347	303	123	Narol	podkarpackie	3844,71
44	44	47	53	68	86	145	207	130	116	124	Suraz	podlaskie	3843,68
454	413	469	143	179	278	265	202	147	205	125	Sobótka	dolnośląskie	3819,44
360	452	375	422	385	403	329	284	258	356	126	Biskupiec	warmińsko-mazurskie	3802,14
450	371	295	314	166	120	124	80	106	106	127	Wronki	wielkopolskie	3800,71
112	230	383	205	144	168	88	137	51	124	128	Kobyłka	mazowieckie	3798,02
189	236	260	230	294	211	135	104	112	98	129	Czarna Woda	pomorskie	3796,98
84	78	98	83	76	91	123	139	164	148	130	Kowal	kujawsko-pomorskie	3794,98
61	74	88	80	69	80	67	100	97	77	131	Raciąż	mazowieckie	3793,99
108	53	205	102	52	81	104	106	136	140	132	Buk	wielkopolskie	3790,43
62	136	76	79	96	55	139	121	121	100	133	Lubniewice	lubuskie	3766,68
160	200	246	354	300	185	238	237	160	135	134	Strzegom	dolnośląskie	3764,99
397	411	235	232	246	319	307	136	155	285	135	Klecko	wielkopolskie	3764,09
668*	487*	433*	84*	190	158	254	273	268	198	136	Mrozy	mazowieckie	3763,33
432	115	89	194	173	141	170	117	122	175	137	Radlin	śląskie	3758,88
438	401	446	289	379	317	229	264	256	214	138	Supraśl	podlaskie	3744,85
418*	298*	554*	188*	251*	460*	335*	197	170	129	139	Opatówek	wielkopolskie	3744,61
264	283	174	137	205	193	223	221	168	141	140	Prószków	opolskie	3736,21
330	238	204	221	223	173	146	254	212	199	141	Słomniki	małopolskie	3730,30
100	312	353	412	486	451	466	187	226	167	142	Lubień Kujawski	kujawsko-pomorskie	3726,34
180	157	90	96	155	139	177	173	217	196	143	Kcynia	kujawsko-pomorskie	3724,14
177	197	194	184	137	124	125	126	154	155	144	Czechowice-Dziedzice	śląskie	3722,47
299	271	171	229	238	207	178	257	292	132	145	Łasin	kujawsko-pomorskie	3719,96
297	313	286	285	240	140	122	123	101	114	146	Kępice	pomorskie	3719,24

2010	2011	2012	2013	2014	2015	2016	2017	2018	2019	2020	Miasto	Województwo	Zamożność per capita 2020 (w zł)
171	173	183	257	200	125	198	191	199	149	147	Woźniki	śląskie	3714,82
147	187	292	288	336	253	180	213	214	143	148	Pyskowice	śląskie	3709,98
351	347	358	298	271	223	210	214	244	209	149	Susz	warmińsko-mazurskie	3704,90
370	282	324	311	264	105	106	134	102	102	150	Czeladź	śląskie	3702,20
252	357	402	385	323	324	128	109	110	122	151	Piastów	mazowieckie	3700,97
201	170	104	174	176	212	186	152	208	185	152	Żerków	wielkopolskie	3695,90
453	399	275	433	466	299	379	361	72	46	153	Iłowa	lubuskie	3689,61
170	224	116	158	81	131	141	153	151	144	154	Górzno	kujawsko-pomorskie	3689,08
344	247	261	123	292	199	158	161	247	178	155	Odolanów	wielkopolskie	3686,68
175	160	120	109	112	156	163	212	165	153	156	Borek Wielkopolski	wielkopolskie	3662,51
385	362	490	336	419	412	417	435	304	230	157	Otmuchów	opolskie	3661,60
158	184	252	180	178	135	152	141	222	201	158	Czernejewo	wielkopolskie	3660,98
151	182	202	256	213	188	213	335	289	215	159	Stoczek Łukowski	lubelskie	3653,99
192	163	257	139	252	266	207	209	138	231	160	Kargowa	lubuskie	3651,79
347	391	323	310	226	204	137	140	290	341	161	Golczewo	zachodniopomorskie	3651,68
133	129	65	136	118	109	105	114	113	130	162	Sława	lubuskie	3650,45
276	443	267	189	242	200	199	169	183	187	163	Wiązów	dolnośląskie	3646,29
274	195	374	249	154	196	224	183	269	255	164	Rymanów	podkarpackie	3646,10
282	175	215	275	277	277	275	331	348	276	165	Radomyśl Wielki	podkarpackie	3642,18
242	350	305	306	315	417	363	215	353	263	166	Grabów nad Prosną	wielkopolskie	3639,10
21	91	134	40	324	171	153	108	125	385	167	Wolin	zachodniopomorskie	3633,70
227*	127*	339*	205*	309*	461*	404*	449*	249	79	168	Łagów	świętokrzyskie	3633,02
157	110	315	181	182	146	160	180	163	202	169	Bobowa	małopolskie	3630,83
291	346	287	300	259	375	243	282	295	275	170	Pełczyce	zachodniopomorskie	3629,98
99	179	146	195	230	236	237	225	229	243	171	Leśnica	opolskie	3627,75
111	111	356	239	311	304	313	305	265	232	172	Głogów Małopolski	podkarpackie	3626,69
129	116	115	124	115	112	132	164	158	163	173	Skwierzyna	lubuskie	3625,97
74	68	80	113	98	154	116	168	176	157	174	Brusy	pomorskie	3622,38
135	149	110	90	158	133	193	147	239	224	175	Łaskarzew	mazowieckie	3615,36
191	151	147	106	156	167	392	262	4	31	176	Byczyna	opolskie	3615,09
298	418	300	312	372	189	269	313	354	367	177	Drawno	zachodniopomorskie	3613,93
148	148	137	131	191	302	376	268	414	286	178	Chociwiel	zachodniopomorskie	3604,47
283	290	172	144	90	94	182	52	277	289	179	Gołańcz	wielkopolskie	3602,68
91	84	86	130	105	152	101	120	133	154	180	Górowo Iławeckie	warmińsko-mazurskie	3600,70
124	138	130	152	164	153	157	149	189	158	181	Biała Piska	warmińsko-mazurskie	3600,59
141	127	141	147	117	132	189	226	332	377	182	Małogoszcz	świętokrzyskie	3600,45
209	295	184	347	344	334	370	364	227	159	183	Krzywiń	wielkopolskie	3598,79
399	304	248	238	254	166	245	194	223	253	184	Barlinek	zachodniopomorskie	3598,75
4*	4*	3*	5*	574	163	85	112	156	146	185	Stepnica	zachodniopomorskie	3598,59
249	231	269	253	285	243	208	185	142	181	186	Chorzele	mazowieckie	3595,45
253	228	273	258	161	244	257	199	225	183	187	Lwówek	wielkopolskie	3593,88
57	87	151	122	256	181	212	174	194	171	188	Muszyna	małopolskie	3588,32
72	106	103	154	110	99	107	154	83	174	189	Ślesin	wielkopolskie	3587,53
87	130	163	166	175	155	142	68	115	162	190	Trzebiatów	zachodniopomorskie	3585,71
195	194	145	216	202	190	192	150	197	221	191	Jutrosin	wielkopolskie	3578,52
320	254	239	324	260	138	249	231	302	274	192	Łochów	mazowieckie	3576,66
198	174	224	217	244	197	173	193	216	267	193	Żarki	śląskie	3566,57
260	308	376	400	412	316	270	248	148	189	194	Skarszewy	pomorskie	3566,35
233	226	389	399	371	344	209	270	305	271	195	Skala	małopolskie	3565,55

MIASTA INNE

2010	2011	2012	2013	2014	2015	2016	2017	2018	2019	2020	Miasto	Województwo	Zamożność per capita 2020 (w zł)
301	207	242	437	325	274	253	200	179	268	196	Witnica	lubuskie	3563,61
262	276	222	282	297	251	327	311	218	195	197	Niemodlin	opolskie	3563,14
179	490	364	430	514	337	219	162	220	510	198	Nieszawa	kujawsko-pomorskie	3560,67
215	250	311	361	316	267	201	265	204	302	199	Gąbin	mazowieckie	3560,02
822*	805*	460*	343*	702*	947*	567*	567*	556*	494*	200	Lututów	łódzkie	3559,21
214	212	262	369	148	187	303	293	263	217	201	Toszek	śląskie	3554,38
172	166	226	82	177	148	109	156	149	166	202	Sulmierzyce	wielkopolskie	3552,86
322	261	243	145	289	195	214	234	184	173	203	Jeżiorany	warmińsko-mazurskie	3552,64
305	392	497	382	339	126	155	178	157	164	204	Twardogóra	dolnośląskie	3552,36
116	158	162	159	86	129	293	328	349	206	205	Nowe Miasteczko	lubuskie	3550,16
131	177	166	225	207	202	165	146	231	156	206	Orzysz	warmińsko-mazurskie	3547,58
470	558	473	501	546	497	484	356	233	375	207	Kostrzyn	wielkopolskie	3545,54
331	277	211	223	180	219	202	244	267	237	208	Strumień	śląskie	3545,39
258	225	210	218	215	123	149	201	250	284	209	Szamocin	wielkopolskie	3542,09
102	216	223	208	185	164	175	144	185	152	210	Prochowice	dolnośląskie	3541,43
517	484	507	488	308	399	205	326	196	278	211	Koluszki	łódzkie	3539,46
243	198	203	187	210	216	218	186	182	233	212	Dobrodzień	opolskie	3536,81
167	268	176	77	152	110	164	31	61	571	213	Kisielice	warmińsko-mazurskie	3529,29
185	185	164	254	347	261	360	330	307	259	214	Drobin	mazowieckie	3527,82
328	396	157	274	219	312	497	343	369	384	215	Kietrz	opolskie	3527,60
266	94	109	165	99	150	167	159	177	160	216	Osieczna	wielkopolskie	3527,08
128	180	270	277	211	273	231	143	191	213	217	Myszyniec	mazowieckie	3526,28
181	119	123	97	114	203	176	163	215	138	218	Opalenica	wielkopolskie	3524,49
184	168	195	261	257	352	309	291	312	317	219	Wąsosz	dolnośląskie	3522,69
205	222	196	220	278	292	291	302	392	393	220	Pieniężno	warmińsko-mazurskie	3516,96
140	141	209	153	188	295	240	235	323	204	221	Zduny	wielkopolskie	3515,43
109	99	96	49	82	71	246	272	153	169	222	Międzybórz	dolnośląskie	3511,37
161	244	220	199	195	259	411	318	340	323	223	Czaplinek	zachodniopomorskie	3509,92
202	105	274	309	359	381	268	210	201	208	224	Mosina	wielkopolskie	3507,41
142	125	91	87	63	103	136	131	141	184	225	Resko	zachodniopomorskie	3507,35
381	386	229	133	231	145	272	281	316	347	226	Mogielnica	mazowieckie	3506,74
121	143	129	126	209	220	172	157	144	182	227	Miejska Górka	wielkopolskie	3504,80
544	574	282	464	342	326	355	354	306	273	228	Trzemeszno	wielkopolskie	3503,54
86	101	302	215	129	215	256	297	315	192	229	Lubomierz	dolnośląskie	3501,73
1384*	475	313	337	305	458	423	250	287	368	230	Nowe Brzesko	małopolskie	3500,08
349	370	355	178	229	311	168	198	188	145	231	Kudowa-Zdrój	dolnośląskie	3499,68
368	385	440	381	353	280	281	314	439	366	232	Pyzdry	wielkopolskie	3498,13
126	369	285	375	321	210	194	158	281	364	233	Poniec	wielkopolskie	3495,39
150	232	188	260	221	256	302	286	334	239	234	Połczyn-Zdrój	zachodniopomorskie	3493,24
234	275	158	262	351	276	335	322	339	258	235	Oleszyce	podkarpackie	3486,50
248	296	322	78	143	159	161	292	219	229	236	Torzym	lubuskie	3486,03
188	150	167	120	111	225	230	290	230	188	237	Janikowo	kujawsko-pomorskie	3485,42
423	117	290	317	236	222	248	119	202	228	238	Radzionków	śląskie	3485,05
113	132	156	128	138	144	144	177	172	142	239	Trzebinia	małopolskie	3481,32
144	536	492	418	456	530	263	357	351	216	240	Bardo	dolnośląskie	3480,39
173	135	238	304	208	241	188	285	175	137	241	Czerwieńsk	lubuskie	3479,22
186	114	74	85	124	178	250	216	359	270	242	Debrzno	pomorskie	3477,71
518	526	531	512	491	477	407	390	109	292	243	Rumia	pomorskie	3474,44
251	159	160	117	130	137	55	229	171	203	244	Krajenka	wielkopolskie	3473,89

2010	2011	2012	2013	2014	2015	2016	2017	2018	2019	2020	Miasto	Województwo	Zamożność per capita 2020 (w zł)
270	289	200	204	295	281	299	271	342	382	245	Szczuczyn	podlaskie	3473,15
240	80	178	269	147	227	185	182	274	236	246	Wieleń	wielkopolskie	3472,47
295	239	244	341	430	322	190	218	273	210	247	Rydzyzna	wielkopolskie	3470,41
441	406	533	494	255	288	443	363	325	179	248	Aleksandrów Łódzki	łódzkie	3470,13
569	567	552	549	561	572	568	547	565	569	249	Bolków	dolnośląskie	3468,37
513	518	553	530	531	531	400	371	379	225	250	Luboń	wielkopolskie	3467,38
306	354	319	406	218	263	206	303	350	252	251	Olsztynek	warmińsko-mazurskie	3466,56
392	366	219	413	329	373	366	319	343	294	252	Witkowo	wielkopolskie	3462,93
316	263	431	397	348	229	126	239	137	151	253	Brzeszcze	małopolskie	3461,31
56	190	28	362	565	407	140	283	300	110	254	Ruciane-Nida	warmińsko-mazurskie	3455,07
625*	882*	920*	921*	977*	975*	966*	18*	1052*	593	255	Nowa Słupia	świętokrzyskie	3452,02
229	162	212	196	87	121	166	167	288	191	256	Lubawa	warmińsko-mazurskie	3450,95
269	337	312	393	418	469	402	419	344	329	257	Knyszyn	podlaskie	3448,76
384	395	454	391	272	232	200	232	221	193	258	Miastko	pomorskie	3447,25
532	511	388	503	425	401	365	224	236	295	259	Oborniki Śląskie	dolnośląskie	3445,43
312	98	107	146	140	169	353	160	209	504	260	Mieszkowice	zachodniopomorskie	3445,23
27	109	560	517	563	503	510	332	498	541	261	Pionki	mazowieckie	3443,89
456*	669*	513*	1059*	728*	616*	452*	484*	677*	281	262	Lubowidz	mazowieckie	3440,27
572*	604*	533*	850*	969*	955*	1021*	1003*	1012*	1197*	263	Czerwińsk nad Wisłą	mazowieckie	3438,00
136	217	245	224	193	191	102	176	162	126	264	Polanów	zachodniopomorskie	3437,98
187	260	309	210	135	231	321	338	238	180	265	Biezuń	mazowieckie	3434,60
525	384	372	182	196	284	322	259	228	297	266	Wojcieszów	dolnośląskie	3434,40
435	512	489	449	506	487	448	279	270	251	267	Nasielsk	mazowieckie	3434,39
106	161	168	198	151	142	320	403	245	219	268	Zabłudów	podlaskie	3430,77
130	153	278	228	293	330	232	336	341	165	269	Ryn	warmińsko-mazurskie	3430,31
434	402	320	281	275	246	197	267	293	235	270	Koziegłowy	śląskie	3426,35
388	434	140	162	265	291	447	504	483	461	271	Bisztynek	warmińsko-mazurskie	3420,76
190	235	139	151	133	127	203	181	211	272	272	Strzelno	kujawsko-pomorskie	3420,30
95	108	92	227	216	214	301	408	360	333	273	Okonek	wielkopolskie	3419,20
498	549	521	520	502	498	492	256	284	257	274	Ogrodzieniec	śląskie	3415,31
114	210	330	356	312	318	403	321	357	404	275	Nowogród	podlaskie	3412,93
383	264	412	411	307	300	280	316	210	265	276	Węgliniec	dolnośląskie	3412,92
854*	253	263	351	387	383	388	315	346	335	277	Pruchnik	podkarpackie	3412,43
340	298	487	486	363	315	236	170	143	200	278	Konstantynów Łódzki	łódzkie	3412,15
143	140	128	95	103	122	220	243	81	212	279	Borne Sulinowo	zachodniopomorskie	3409,12
119	128	148	207	165	180	226	219	254	324	280	Skępe	kujawsko-pomorskie	3408,45
323	323	114	149	181	198	405	460	358	353	281	Węgorzyno	zachodniopomorskie	3406,02
200	280	199	175	225	313	415	366	460	350	282	Trzcieńsko-Zdrój	zachodniopomorskie	3402,90
516	508	537	329	358	445	508	437	266	226	283	Bystrzyca Kłodzka	dolnośląskie	3402,76
313	348	308	332	320	272	312	258	331	336	284	Łabiszyn	kujawsko-pomorskie	3397,52
377	265	256	307	309	323	305	382	419	288	285	Głogówek	opolskie	3394,48
343	274	316	263	227	254	296	334	413	433	286	Biała Rawska	łódzkie	3388,02
449	259	121	161	334	438	284	148	497	586	287	Korsze	warmińsko-mazurskie	3386,85
457	510	539	545	525	554	436	464	486	439	288	Kuźnia Raciborska	śląskie	3385,15
425	344	426	417	394	342	277	341	299	242	289	Kalwaria Zebrzydowska	małopolskie	3384,68
104	286	237	283	228	209	334	381	352	424	290	Nowogród Bobrzański	lubuskie	3382,73
471	367	385	367	361	349	221	380	493	190	291	Sędziszów	świętokrzyskie	3381,49
227	281	288	315	298	363	319	295	286	241	292	Książ Wielkopolski	wielkopolskie	3379,87
528	494	540	528	386	475	529	423	271	211	293	Sulejów	łódzkie	3379,65

MIASTA INNE

2010	2011	2012	2013	2014	2015	2016	2017	2018	2019	2020	Miasto	Województwo	Zamożność per capita 2020 (w zł)
506	491	484	463	416	459	385	404	390	312	294	Barczewo	warmińsko-mazurskie	3378,42
178	285	336	360	326	275	82	94	9	94	295	Karczew	mazowieckie	3378,24
308	409	443	441	145	143	274	309	310	316	296	Szczawnica	małopolskie	3377,22
311	352	251	203	222	237	276	233	280	388	297	Kock	lubelskie	3373,43
122	112	132	192	174	234	393	324	259	279	298	Goniądz	podlaskie	3373,29
487	554	482	383	366	297	300	274	205	300	299	Piechowice	dolnośląskie	3372,15
290	334	513	398	476	425	451	452	474	423	300	Błażowa	podkarpackie	3370,95
421	393	337	374	288	447	476	393	412	304	301	Grodków	opolskie	3370,58
222	255	161	129	187	184	244	299	224	222	302	Człopa	zachodniopomorskie	3370,31
417	496	538	511	367	371	325	430	461	371	303	Dynów	podkarpackie	3370,07
261	242	126	322	343	372	323	192	243	266	304	Świebodzice	dolnośląskie	3368,29
456	462	363	328	440	382	346	255	320	282	305	Janowiec Wielkopolski	kujawsko-pomorskie	3363,56
194	278	101	64	101	83	278	116	152	578	306	Suchań	zachodniopomorskie	3362,62
925*	953*	1298*	1162*	346	350	342	353	402	416	307	Zaklików	podkarpackie	3362,61
230	86	227	250	451	404	457	113	481	397	308	Mszana Dolna	małopolskie	3360,09
247	186	136	70	95	471	445	204	261	194	309	Dobrzyń nad Wisłą	kujawsko-pomorskie	3358,61
182	245	253	231	167	233	396	453	362	402	310	Tarnogród	lubelskie	3355,54
165	309	354	233	198	271	351	277	252	170	311	Ińsko	zachodniopomorskie	3354,46
477	468	509	514	524	548	547	557	576	370	312	Ulanów	podkarpackie	3352,71
97	176	143	138	116	170	131	222	321	246	313	Młynary	warmińsko-mazurskie	3347,82
268	152	193	251	250	421	338	276	368	296	314	Cieszanów	podkarpackie	3344,24
353	305	382	365	368	365	469	415	407	408	315	Orneta	warmińsko-mazurskie	3343,98
213	215	283	242	283	361	361	236	232	392	316	Nowy Wiśnicz	małopolskie	3340,94
82	131	118	107	91	147	311	463	435	327	317	Łaszczów	lubelskie	3334,83
508	524	493	454	340	287	196	266	94	256	318	Dobra	wielkopolskie	3334,60
280	326	299	320	331	262	258	312	415	465	319	Złoczew	łódzkie	3334,25
206	270	343	186	160	213	260	304	291	307	320	Trzcianka	wielkopolskie	3331,34
895*	689*	973*	321*	629*	839*	899*	908*	326	395	321	Tułowice	opolskie	3328,52
314	293	365	172	172	177	266	217	301	309	322	Sokolów Małopolski	podkarpackie	3328,19
219	209	240	299	269	268	259	278	327	344	323	Czersk	pomorskie	3325,60
404	361	321	379	262	205	310	242	382	362	324	Krobia	wielkopolskie	3325,58
386	422	317	183	435	397	233	184	166	218	325	Daleszyce	świętokrzyskie	3324,70
367	481	334	376	490	478	401	385	364	330	326	Szepietowo	podlaskie	3322,86
395	243	276	202	345	511	391	399	455	415	327	Dzierzgoń	pomorskie	3319,77
403	299	417	469	409	420	348	476	452	389	328	Pilica	śląskie	3317,11
348	336	306	456	423	376	273	402	545	508	329	Ciężkowice	małopolskie	3312,98
531	456	505	492	106	435	347	360	237	220	330	Łazy	śląskie	3312,63
372	439	465	474	405	333	264	251	251	299	331	Skoczów	śląskie	3309,52
244	205	318	359	217	270	225	241	240	234	332	Murowana Goślina	wielkopolskie	3308,36
294	382	419	357	373	442	308	306	370	396	333	Zagórów	wielkopolskie	3308,23
480	507	190	372	461	343	368	451	453	374	334	Tyszowce	lubelskie	3307,61
307	359	213	342	183	433	449	396	417	428	335	Warka	mazowieckie	3306,52
273	223	255	287	251	174	304	238	193	315	336	Sompolno	wielkopolskie	3306,35
145	204	189	234	301	347	315	310	393	444	337	Zalewo	warmińsko-mazurskie	3305,74
228	156	117	135	304	176	148	128	187	277	338	Wielichowo	wielkopolskie	3304,91
166	472	451	440	436	378	507	539	478	443	339	Gozdnica	lubuskie	3304,52
245	144	150	273	125	149	171	73	120	306	340	Nowy Staw	pomorskie	3303,86
329	378	361	373	369	257	394	434	403	352	341	Ostroróg	wielkopolskie	3302,32
49	85	149	169	127	106	130	111	119	161	342	Ciechocinek	kujawsko-pomorskie	3299,19

2010	2011	2012	2013	2014	2015	2016	2017	2018	2019	2020	Miasto	Województwo	Zamożność per capita 2020 (w zł)
289	389	461	404	407	360	420	220	200	376	343	Sulechów	lubuskie	3297,15
317	360	277	296	389	115	339	317	372	412	344	Szczekociny	śląskie	3294,62
398*	1353*	1042*	1321*	1327*	544*	1040*	1485*	1519*	479	345	Nowy Korczyn	świętokrzyskie	3294,39
156	154	208	213	126	362	94	125	116	133	346	Lędziny	śląskie	3291,77
225	294	338	211	123	114	215	288	285	326	347	Szprotawa	lubuskie	3291,00
632*	789*	1334*	1256*	998*	991*	1111*	1095*	456	420	348	Radoszyce	świętokrzyskie	3290,66
538	442	455	493	362	301	464	374	241	280	349	Kalety	śląskie	3289,96
497	394	525	531	450	449	493	494	451	349	350	Krzyszowice	małopolskie	3289,18
155	340	294	331	162	507	354	532	536	186	351	Radymno	podkarpackie	3288,64
445	449	476	429	239	396	418	246	246	261	352	Koronowo	kujawsko-pomorskie	3288,29
418	438	425	308	424	427	431	441	410	406	353	Więcbork	kujawsko-pomorskie	3288,27
256	267	217	247	224	355	217	261	317	379	354	Kamień Krajeński	kujawsko-pomorskie	3286,09
163	107	122	278	404	201	138	308	337	269	355	Kazimierz Dolny	lubelskie	3285,83
286	330	298	280	352	357	239	253	330	322	356	Miłakowo	warmińsko-mazurskie	3282,02
239	287	170	193	248	279	279	300	381	361	357	Biała	opolskie	3280,60
467	407	360	297	184	249	345	301	391	250	358	Płoty	zachodniopomorskie	3280,54
649*	838*	1331*	774*	342*	608*	1254*	503*	333	308	359	Otyń	lubuskie	3280,46
168	147	233	295	212	340	442	365	404	410	360	Dukla	podkarpackie	3279,41
512	544	472	482	497	525	433	386	508	467	361	Korfantów	opolskie	3278,94
549	568	550	570	579	580	397	511	491	468	362	Suchedniów	świętokrzyskie	3278,40
440	428	428	321	233	289	306	195	198	177	363	Miłosław	wielkopolskie	3277,17
546	547	466	473	460	474	526	489	446	480	364	Kańczuga	podkarpackie	3276,67
269*	735*	1452*	1263*	1048*	1291*	1207*	1204*	1153*	418	365	Oleśnica	świętokrzyskie	3275,95
474	514	518	509	437	329	349	358	406	390	366	Tuliszków	wielkopolskie	3275,66
321	69	113	219	206	172	97	166	161	337	367	Skórcz	pomorskie	3273,30
303	364	328	155	332	239	262	524	311	293	368	Kobylin	wielkopolskie	3272,00
408	441	415	394	376	310	386	367	494	458	369	Izbica Kujawska	kujawsko-pomorskie	3271,62
152	227	332	346	378	436	344	329	279	351	370	Trzciel	lubuskie	3271,34
481	486	367	353	417	303	234	369	272	314	371	Raszków	wielkopolskie	3270,59
448	325	333	420	484	416	428	438	366	325	372	Przedecz	wielkopolskie	3270,23
287	463	265	366	384	398	409	275	365	387	373	Rogoźno	wielkopolskie	3269,62
267	229	152	384	350	351	332	228	213	244	374	Śmigiel	wielkopolskie	3269,25
176	169	230	246	247	325	440	377	501	574	375	Stawiski	podlaskie	3268,27
433	523	352	291	422	456	373	446	431	437	376	Sępól	warmińsko-mazurskie	3265,95
639*	612*	661*	374*	746*	997*	838*	598*	933*	310	377	Pierzchnica	świętokrzyskie	3263,26
468	425	491	534	533	502	462	417	409	435	378	Tyczyn	podkarpackie	3262,89
271	332	393	439	442	364	362	320	400	413	379	Skaryszew	mazowieckie	3262,69
509	487	348	248	286	428	383	388	329	318	380	Reszel	warmińsko-mazurskie	3262,67
212	284	221	237	395	411	150	208	566	391	381	Piotrków Kujawski	kujawsko-pomorskie	3262,42
1176*	1313*	1126*	1119*	716*	998*	410	414	411	358	382	Jaraczewo	wielkopolskie	3254,62
446	351	416	444	509	370	216	411	373	430	383	Annopol	lubelskie	3251,26
358	356	169	125	420	393	378	340	294	247	384	Kosów Lacki	mazowieckie	3250,09
336	220	272	266	232	294	169	461	378	319	385	Kruszwica	kujawsko-pomorskie	3248,35
334	368	304	209	341	258	454	352	356	290	386	Wyśmierzyce	mazowieckie	3247,64
375	292	339	348	426	462	460	444	443	373	387	Iwonicz-Zdrój	podkarpackie	3247,42
235	358	303	265	241	332	211	298	255	363	388	Jedlina-Zdrój	dolnośląskie	3247,24
499	501	545	477	403	356	398	289	275	301	389	Orzesze	śląskie	3246,38
362	342	437	396	356	353	143	445	203	311	390	Brok	mazowieckie	3246,21
452	341	368	108	168	331	336	387	363	434	391	Lubsko	lubuskie	3245,53

MIASTA INNE

2010	2011	2012	2013	2014	2015	2016	2017	2018	2019	2020	Miasto	Województwo	Zamożność per capita 2020 (w zł)
63	90	52	63	94	97	151	155	93	197	392	Bobolice	zachodniopomorskie	3242,81
149	181	165	201	281	252	204	190	181	227	393	Rakoniewice	wielkopolskie	3242,70
123	307	291	290	365	283	191	247	262	223	394	Gubin	lubuskie	3242,07
357	319	480	445	349	369	333	349	355	245	395	Andrychów	małopolskie	3239,26
241	320	341	349	444	379	326	397	553	338	396	Maszewo	zachodniopomorskie	3239,09
292	324	394	352	393	413	356	429	420	342	397	Międzyrzec Podlaski	lubelskie	3238,74
352	458	467	471	480	489	444	448	432	298	398	Warta	łódzkie	3238,33
482	467	307	334	472	488	485	459	206	320	399	Krynki	podlaskie	3237,33
302	317	236	240	243	235	282	103	298	345	400	Kowalewo Pomorskie	kujawsko-pomorskie	3237,31
284	301	430	259	273	336	285	481	421	365	401	Zwierzyniec	lubelskie	3236,20
369	426	460	447	364	408	359	296	375	287	402	Zbąszyń	wielkopolskie	3235,84
529	459	479	451	441	434	340	398	318	305	403	Wilamowice	śląskie	3235,20
493	535	541	522	545	423	261	405	408	359	404	Iłża	mazowieckie	3233,32
110	92	87	150	120	61	147	189	127	207	405	Sieniawa	podkarpackie	3231,44
539	548	532	508	536	517	495	379	533	512	406	Boguchwała	podkarpackie	3229,32
60	171	201	244	357	221	290	337	276	249	407	Krośnice	łódzkie	3228,82
520	408	404	363	280	439	459	427	380	414	408	Nowa Dęba	podkarpackie	3228,05
196	172	232	171	457	341	406	525	488	360	409	Złoty Stok	dolnośląskie	3228,03
275	221	458	436	428	321	162	394	430	496	410	Sianów	zachodniopomorskie	3225,08
335	373	314	426	354	308	474	505	436	481	411	Wojnicz	małopolskie	3223,71
410	445	450	460	432	386	421	488	531	462	412	Krzepice	śląskie	3221,11
548	540	464	395	473	390	255	383	457	502	413	Koźmin Wielkopolski	wielkopolskie	3220,85
382	440	414	504	479	406	480	507	442	357	414	Żelechów	mazowieckie	3219,81
458	432	380	515	569	512	528	456	458	452	415	Chelmek	małopolskie	3219,09
374	249	258	170	381	286	316	252	207	399	416	Żmigród	dolnośląskie	3218,65
412	465	530	525	458	440	412	412	397	445	417	Czerwionka-Leszczyny	śląskie	3215,75
554	537	500	558	539	260	489	490	283	340	418	Ścinawa	dolnośląskie	3214,33
371	379	362	421	488	415	465	472	470	419	419	Przeclaw	podkarpackie	3213,85
318	497	441	450	474	444	545	549	528	409	420	Wolczyn	opolskie	3213,66
547	469	524	502	382	546	452	376	398	339	421	Wolbrom	małopolskie	3213,46
207	165	250	267	249	320	103	342	558	355	422	Recz	zachodniopomorskie	3213,06
231	403	19	245	406	206	521	422	253	260	423	Chojna	zachodniopomorskie	3211,19
354	404	471	489	462	461	430	473	428	354	424	Ozorków	łódzkie	3207,02
325	233	350	343	459	467	458	392	437	378	425	Tykocin	podlaskie	3206,10
216	246	429	387	291	183	283	368	396	386	426	Piwniczna-Zdrój	małopolskie	3205,89
203	193	249	212	139	175	222	280	186	168	427	Cybinka	lubuskie	3205,73
379	345	345	294	338	296	389	455	485	497	428	Jedwabne	podlaskie	3203,57
279	251	370	302	220	290	267	263	319	405	429	Tuczno	zachodniopomorskie	3201,75
559	530	344	389	499	492	477	416	530	516	430	Ozimek	opolskie	3201,71
540	502	554	554	516	536	539	533	557	570	431	Jaworzyna Śląska	dolnośląskie	3200,38
393	155	403	467	398	414	574	534	555	539	432	Rejowiec Fabryczny	lubelskie	3199,30
1420*	1393*	1348*	1208*	500	368	425	269	190	321	433	Dobrzyca	wielkopolskie	3196,58
346	427	485	506	507	194	468	577	552	422	434	Nowogard	zachodniopomorskie	3195,96
401	405	409	409	199	348	509	514	513	557	435	Wyszogród	mazowieckie	3194,94
1258*	1300*	878*	1071*	1134*	859*	1036*	1155*	463	238	436	Sanniki	mazowieckie	3193,38
402	447	456	350	465	491	527	479	444	466	437	Lewin Brzeski	opolskie	3193,07
430	291	439	252	204	384	23	203	248	331	438	Stronie Śląskie	dolnośląskie	3193,02
218	258	405	475	25	192	294	135	67	121	439	Knurów	śląskie	3192,38
310	489	373	403	335	255	364	294	303	254	440	Piława	mazowieckie	3190,87
257	93	247	179	192	448	439	344	297	509	441	Mirsk	dolnośląskie	3189,18
345	269	366	446	478	443	381	436	472	403	442	Pilzno	podkarpackie	3188,75
501	453	512	540	530	519	488	426	376	400	443	Tłuszcz	mazowieckie	3187,55
411	400	463	438	380	186	371	171	242	553	444	Rajgród	podlaskie	3187,13
542	552	504	536	541	453	446	433	476	425	445	Kłodawa	wielkopolskie	3186,79

2010	2011	2012	2013	2014	2015	2016	2017	2018	2019	2020	Miasto	Województwo	Zamożność per capita 2020 (w zł)
208	257	281	338	328	305	289	350	374	348	446	Przedbórz	łódzkie	3186,72
5	14	54	17	576	552	369	471	471	455	447	Frombork	warmińsko-mazurskie	3185,27
422	387	266	284	290	545	110	96	146	109	448	Nowogrodzic	dolnośląskie	3182,61
416	328	411	480	495	508	472	522	532	551	449	Baranów Sandomierski	podkarpackie	3181,88
476	492	486	484	494	518	478	492	387	380	450	Alwernia	małopolskie	3180,48
324	457	459	427	391	418	470	384	361	432	451	Gniew	pomorskie	3177,11
4	11	50	16	577	557	181	406	336	477	452	Tolkmicko	warmińsko-mazurskie	3176,77
492	521	357	330	383	419	426	432	384	262	453	Bodzentyn	świętokrzyskie	3174,63
359	315	293	335	319	496	414	431	426	343	454	Bytom Odrzański	lubuskie	3171,96
552	430	185	370	453	499	331	227	257	407	455	Jasień	lubuskie	3169,77
465	454	387	326	261	432	541	537	464	401	456	Szadek	łódzkie	3168,80
557	538	564	546	543	468	517	474	140	495	457	Reda	pomorskie	3166,39
341	252	197	402	468	359	382	424	345	442	458	Kolonowskie	opolskie	3162,88
413	417	106	157	237	298	504	542	535	519	459	Baborów	opolskie	3162,57
254	333	153	271	296	240	295	245	145	291	460	Mrocza	kujawsko-pomorskie	3161,74
459	474	327	468	558	226	456	584	447	514	461	Radłów	małopolskie	3161,41
500	419	421	472	397	306	372	395	386	372	462	Glucholazy	opolskie	3155,97
437	414	289	380	402	389	419	458	468	478	463	Gniewkowo	kujawsko-pomorskie	3155,09
211	272	231	286	370	366	384	442	416	597	464	Barwice	zachodniopomorskie	3153,53
221	297	214	325	464	285	242	307	388	381	465	Jordanów	małopolskie	3151,03
507	506	349	478	455	335	330	372	401	450	466	Krzyż Wielkopolski	wielkopolskie	3150,31
366	421	523	500	434	242	235	420	496	431	467	Zawidów	dolnośląskie	3149,62
319	262	228	270	327	346	511	536	383	398	468	Dobrzany	zachodniopomorskie	3147,23
364	376	427	405	413	472	404	418	394	417	469	Błaszki	łódzkie	3147,20
502	473	508	448	443	339	367	323	338	332	470	Szubin	kujawsko-pomorskie	3146,73
285	191	418	401	235	245	184	230	322	264	471	Bielawa	dolnośląskie	3146,49
491	493	457	392	477	430	502	249	433	558	472	Pelplin	pomorskie	3145,37
365	353	435	519	392	505	532	529	542	548	473	Grybów	małopolskie	3145,16
288	303	216	200	234	228	288	327	314	438	474	Jabłonowo Pomorskie	kujawsko-pomorskie	3143,84
541	471	488	523	547	515	450	495	495	535	475	Praszka	opolskie	3142,23
420	569	558	537	540	534	512	550	570	587	476	Poręba	śląskie	3141,93
342	349	198	222	303	265	286	122	174	421	477	Tychowo	zachodniopomorskie	3138,64
255	279	384	301	306	485	434	409	278	488	478	Chodecz	kujawsko-pomorskie	3138,13
490	436	519	550	538	532	424	516	509	471	479	Rabka-Zdrój	małopolskie	3135,51
472	424	447	476	469	367	337	413	462	313	480	Dobre Miasto	warmińsko-mazurskie	3135,48
296	202	57	132	267	374	298	188	192	283	481	Dobiegniew	lubuskie	3133,43
986*	973*	1287*	1262*	1321*	473	461	439	510	494	482	Chocz	wielkopolskie	3132,68
204	192	335	386	302	380	297	325	459	460	483	Rychwał	wielkopolskie	3130,17
210	183	191	140	201	307	380	519	427	427	484	Krasnobród	lubelskie	3129,28
338	476	381	388	449	470	475	470	477	493	485	Lubraniec	kujawsko-pomorskie	3126,55
1243*	1085*	534*	825*	316*	1072*	583	566	515	526	486	Lubycza Królewska	lubelskie	3126,22
523	498	522	527	512	464	499	485	529	540	487	Tuchów	małopolskie	3125,23
536	503	495	419	513	553	503	443	438	369	488	Chełmża	kujawsko-pomorskie	3124,74
272	329	177	276	322	345	471	487	422	456	489	Gorzów Śląski	opolskie	3119,03
117	213	186	236	169	208	251	333	260	248	490	Zdzieszowice	opolskie	3117,28
514	517	517	485	481	494	416	346	296	505	491	Międzylesie	dolnośląskie	3116,51
183	60	218	340	274	264	328	491	524	446	492	Chmielnik	świętokrzyskie	3111,56
220	331	442	344	287	410	377	400	367	487	493	Złocieniec	zachodniopomorskie	3109,80
494	451	397	177	467	579	565	581	560	522	494	Koprzywnica	świętokrzyskie	3109,46
378	363	326	303	431	400	427	450	399	475	495	Ryglice	małopolskie	3104,23
278	314	351	264	333	483	561	567	548	474	496	Dobra	zachodniopomorskie	3101,67
391	499	481	526	496	490	482	469	454	429	497	Kęty	małopolskie	3098,70
419	435	449	498	517	528	515	520	541	490	498	Biecz	małopolskie	3097,75
246	335	422	416	377	358	422	370	429	394	499	Jastrowie	wielkopolskie	3095,20
1343*	1310*	1006*	1269*	1188*	1304*	540	541	492	520	500	Siedliszcze	lubelskie	3093,92
1508*	1505*	1185*	1374*	1098*	1274*	1020*	973*	1049*	486	501	Pacanów	świętokrzyskie	3091,43

MIASTA INNE

2010	2011	2012	2013	2014	2015	2016	2017	2018	2019	2020	Miasto	Województwo	Zamożność per capita 2020 (w zł)
281	431	390	364	203	394	429	510	516	517	502	Pakość	kujawsko-pomorskie	3091,36
332	327	297	390	330	388	438	483	500	449	503	Brzostek	podkarpackie	3089,81
455	513	515	457	421	486	520	425	313	473	504	Stary Sącz	małopolskie	3089,26
333	488	468	479	427	422	563	582	568	584	505	Dąbrowa Białostocka	podlaskie	3088,93
428	310	401	435	388	282	352	359	389	457	506	Dęblin	lubelskie	3088,82
522	322	503	507	532	535	473	428	475	500	507	Sułkowice	małopolskie	3084,91
565	565	566	566	414	514	570	506	544	550	508	Wleń	dolnośląskie	3083,92
427	429	432	425	317	450	413	375	449	483	509	Zakliczyn	małopolskie	3082,05
527	542	406	455	556	504	522	572	586	545	510	Działoszycze	świętokrzyskie	3080,54
394	515	474	333	463	452	519	538	589	536	511	Zawadzkie	opolskie	3080,31
505	485	526	496	429	577	187	467	546	542	512	Rydułtowy	śląskie	3077,41
1423*	1495*	1045*	425*	880*	527*	1378*	1361*	1122*	346	513	Szydłów	świętokrzyskie	3075,92
495	208	95	407	438	395	481	410	424	426	514	Zagórz	podkarpackie	3074,67
463	397	498	495	511	493	486	502	518	554	515	Prabuty	pomorskie	3074,51
553	563	569	574	475	476	435	496	507	441	516	Nowa Ruda	dolnośląskie	3069,96
479	306	331	272	171	446	437	449	423	507	517	Bierutów	dolnośląskie	3068,07
485	543	520	462	454	480	491	465	282	470	518	Świerzawa	dolnośląskie	3064,72
496	495	542	555	552	560	552	515	527	515	519	Jedlicze	podkarpackie	3064,42
361	483	475	529	562	566	525	523	562	453	520	Kunów	świętokrzyskie	3062,98
250	206	379	414	258	309	318	205	371	440	521	Miłomłyn	warmińsko-mazurskie	3062,28
407	416	516	466	448	354	341	391	441		522	Boguszów-Gorce	dolnośląskie	3062,15
466	534	534	423	551	238	96	362	502	547	523	Chęciny	świętokrzyskie	3061,36
263	248	142	358	433	314	350	351	467	506	524	Łobżenica	wielkopolskie	3059,48
484	525	502	491	522	431	490	493	465	482	525	Syców	dolnośląskie	3058,01
105	237	264	305	485	424	183	373	418	511	526	Drohiczyn	podlaskie	3057,54
543	550	555	521	483	547	534	499	506	501	527	Nowe	kujawsko-pomorskie	3057,20
1310*	683*	889*	967*	779*	230	399	517	505	447	528	Stopnica	świętokrzyskie	3055,41
444	433	268	243	401	533	575	553	521	544	529	Moryń	zachodniopomorskie	3053,60
159	199	124	206	263	247	317	457	512	549	530	Osiek	świętokrzyskie	3053,20
431	380	347	453	493	437	479	486	469	538	531	Lidzbark	warmińsko-mazurskie	3052,92
238	256	241	226	310	269	343	447	482	469	532	Wysoka	wielkopolskie	3051,16
223	167	102	148	136	157	43	172	180	411	533	Nałęczów	lubelskie	3050,91
488	448	424	442	523	529	501	475	543	567	534	Sędziszów Małopolski	podkarpackie	3050,77
462	477	340	345	214	479	227	545	537	527	535	Skalmierz	świętokrzyskie	3048,22
567	571	546	553	555	578	581	565	584	491	536	Bychawa	lubelskie	3048,14
409	390	398	371	313	455	524	508	484	521	537	Końce	podkarpackie	3044,69
555	509	407	461	374	426	487	513	550	555	538	Piaski	lubelskie	3044,55
389	316	391	415	452	454	494	518	519	454	539	Wyrzysk	wielkopolskie	3043,18
473	444	395	490	360	465	518	497	480	451	540	Małomice	lubuskie	3041,21
355	372	296	235	270	441	358	355	377	498	541	Stawiszyn	wielkopolskie	3038,28
429	466	499	513	521	510	432	482	525	533	542	Drzewica	łódzkie	3032,99
398	464	535	561	553	537	566	559	590	585	543	Głuszycza	dolnośląskie	3029,05
977*	743*	1151*	933*	1399*	1357*	853*	1298*	921*	537	544	Koszyce	małopolskie	3028,38
400	532	280	316	318	509	537	569	538	464	545	Olszyna	dolnośląskie	3026,76
376	188	279	51	314	377	395	345	425	503	546	Dolsk	wielkopolskie	3024,61
197	556	547	556	567	526	555	543	489	531	547	Choroszcz	podlaskie	3023,07
1298*	1403*	1425*	1441*	1520*	1370*	1409*	1463*	1361*	1355*	548	Klimontów	świętokrzyskie	3020,38
339	410	501	481	508	522	564	556	523	562	549	Leśna	dolnośląskie	3019,32
558	570	568	292	568	543	571	579	517	572	550	Głowno	łódzkie	3018,84
1429*	831*	1039*	1292*	778*	1193*	960*	1208*	440	525	551	Wiślica	świętokrzyskie	3015,08
337	311	392	458	519	540	554	571	549	576	552	Lipiany	zachodniopomorskie	3008,27
199	266	342	428	396	484	543	531	540	579	553	Józefów	lubelskie	3008,13
1332*	1443*	1424*	1439*	1303*	985*	1220*	1344*	564	591	554	Józefów nad Wisłą	lubelskie	3005,87
534	564	556	559	268	11	536	503	503	485	555	Ziębice	dolnośląskie	3004,38
415	516	470	487	482	495	179	421	234	334	556	Chojnów	dolnośląskie	3003,33
537	520	529	434	489	524	496	454	466	528	557	Krzanowice	śląskie	3003,14

2010	2011	2012	2013	2014	2015	2016	2017	2018	2019	2020	Miasto	Województwo	Zamożność per capita 2020 (w zł)
259	318	408	378	408	429	387	407	405	328	558	Ujście	wielkopolskie	2998,82
483	480	371	459	527	466	498	548	573	566	559	Suchowola	podlaskie	2997,43
566	562	511	543	566	568	551	568	579	583	560	Żychlin	łódzkie	2996,01
265	381	448	408	520	521	463	468	473	513	561	Dąbie	wielkopolskie	2992,22
1348*	1311*	1180*	1284*	504	402	514	500	490	561	562	Modliborzycze	lubelskie	2989,29
217	300	325	319	337	250	516	501	434	565	563	Lipsk	podlaskie	2987,69
503	302	514	432	503	516	531	527	514	459	564	Czarna Białostocka	podlaskie	2987,40
300	338	445	318	355	328	375	348	335	448	565	Morąg	warmińsko-mazurskie	2986,16
515	446	410	431	445	506	544	562	571	563	566	Frampol	lubelskie	2985,39
436	383	462	538	400	457	558	561	563	560	567	Szczucin	małopolskie	2985,26
475	505	478	497	439	460	324	484	574	523	568	Żelów	łódzkie	2982,77
478	437	377	313	470	481	374	260	445	532	569	Szlichtyngowa	lubuskie	2978,65
443	377	420	533	446	482	556	546	554	499	570	Nowa Sarzyna	podkarpackie	2972,15
1569*	1534*	1551*	1268*	561*	1457*	1380*	1477*	1487*	492	571	Opatowiec	świętokrzyskie	2971,18
519	500	549	565	560	544	542	540	547	568	572	Maków Podhalański	małopolskie	2967,50
309	388	399	465	529	527	467	480	499	518	573	Pasłęk	warmińsko-mazurskie	2965,36
424	528	527	510	399	523	453	526	385	463	574	Wasilków	podlaskie	2962,01
447	423	301	443	537	500	455	478	526	530	575	Mordy	mazowieckie	2958,91
561	573	561	563	559	576	441	535	556	580	576	Kowary	dolnośląskie	2955,54
551	541	494	541	492	563	513	498	324	476	577	Czempiń	wielkopolskie	2952,50
1318*	1337*	1288*	1483*	1510*	1448*	1359*	564	578	559	578	Rejowiec	lubelskie	2951,17
387	211	413	518	447	463	549	585	582	564	579	Kleszczele	podlaskie	2950,88
461	522	346	410	518	501	506	528	559	489	580	Paczków	opolskie	2949,31
277	164	206	323	410	391	390	378	448	534	581	Bojanowo	wielkopolskie	2949,03
550	539	433	424	526	551	535	521	487	546	582	Żabno	małopolskie	2940,36
524	551	551	571	573	562	567	575	587	573	583	Blachownia	śląskie	2938,68
1444*	1386*	1120*	1253*	1479*	1465*	550	466	567	598	584	Urzędów	lubelskie	2934,79
526	470	506	483	534	564	538	462	577	601	585	Golina	wielkopolskie	2930,04
460	450	359	268	390	520	546	509	504	556	586	Ostrów Lubelski	lubelskie	2927,99
530	504	548	562	550	567	577	576	522	524	587	Koniecpol	śląskie	2908,16
511	519	557	560	375	409	530	530	450	484	588	Pieńsk	dolnośląskie	2907,42
405	461	452	505	542	541	560	555	479	594	589	Ciechanowiec	podlaskie	2888,58
563	557	567	564	535	570	559	563	580	592	590	Łapy	podlaskie	2862,75
486	527	510	535	501	539	500	477	520	543	591	Chocianów	dolnośląskie	2861,01
545	566	573	567	548	565	557	554	534	582	592	Lubawka	dolnośląskie	2850,15
489	455	477	470	510	387	292	223	328	436	593	Libiąż	małopolskie	2846,99
510	546	543	539	554	556	553	551	569	577	594	Wąchock	świętokrzyskie	2840,53
562	553	444	548	498	558	533	578	585	603	595	Bełżyce	lubelskie	2832,61
504	560	562	551	544	559	579	574	592	552	596	Szczebrzeszyn	lubelskie	2820,12
118	241	386	532	266	538	505	512	511	472	597	Przemków	dolnośląskie	2812,30
564	555	544	544	564	569	573	552	561	575	598	Poniatowa	lubelskie	2809,33
521	561	572	557	487	549	483	440	583	588	599	Szczytna	dolnośląskie	2805,63
363	482	528	524	557	571	580	580	572	589	600	Koźuchów	lubuskie	2798,69
451	374	565	547	505	550	586	590	597	600	601	Pszów	śląskie	2791,43
380	478	574	568	570	581	578	586	591	595	602	Piława Górna	dolnośląskie	2789,73
442	531	559	552	528	573	584	583	593	581	603	Niemcza	dolnośląskie	2780,79
533	533	536	516	411	542	548	560	581	596	604	Terespol	lubelskie	2739,77
469	412	396	499	515	513	562	570	588	599	605	Ćmielów	świętokrzyskie	2720,70
226	343	434	293	245	392	576	558	539	529	606	Wojkowice	śląskie	2703,19
556	545	563	569	571	561	572	588	596	602	607	Stąporków	świętokrzyskie	2692,49
535	529	378	368	549	574	523	544	551	590	608	Zawichost	świętokrzyskie	2673,47
560	572	570	572	572	575	569	573	595	605	609	Gryfów Śląski	dolnośląskie	2663,65
568	559	571	573	578	582	582	587	575	606	610	Rudnik nad Sanem	podkarpackie	2631,30
570	575	575	575	575	555	585	589	594	604	611	Pieszycy	dolnośląskie	2614,14

GMINY WIEJSKIE

2010	2011	2012	2013	2014	2015	2016	2017	2018	2019	2020	Gmina	Województwo	Zamożność per capita 2020 (w zł)
1	1	1	1	1	1	1	1	1	1	1	Kleszczów	łódzkie	33154,82
3	2	2	2	2	2	2	2	2	2	2	Rewal	zachodniopomorskie	11274,33
8	11	14	14	12	10	6	5	4	4	3	Kobierzyce	dolnośląskie	9226,28
20	6	9	4	18	7	5	4	9	5	4	Ustronie Morskie	zachodniopomorskie	8359,77
21	18	25	28	25	30	23	10	16	15	5	Szczerców	łódzkie	8230,34
5	7	8	9	7	6	7	6	8	8	6	Suchy Las	wielkopolskie	8163,28
630	533	423	563	330	297	315	252	417	130	7	Chojnice	pomorskie	7868,03
23	16	17	10	9	13	8	7	10	6	8	Nadarzyn	mazowieckie	7640,15
14	10	16	6	6	8	10	11	7	12	9	Jerzmanowa	dolnośląskie	7530,80
7	5	13	21	16	16	19	14	6	7	10	Ostrów	podkarpackie	7466,85
15	17	11	20	14	9	9	12	13	11	11	Tarnowo Podgórne	wielkopolskie	7459,11
10	13	5	15	36	21	14	17	27	14	12	Puchaczów	lubelskie	7430,22
229	130	88	52	35	20	22	23	19	20	13	Sulmierzyce	łódzkie	7367,28
37	30	19	18	15	17	17	15	12	10	14	Kampinos	mazowieckie	7357,41
18	35	20	22	13	24	15	8	11	9	15	Grębocice	dolnośląskie	7280,24
30	15	24	3	3	4	11	13	15	13	16	Lesznów	mazowieckie	7103,88
11	14	10	8	10	12	12	9	20	19	17	Mielnik	podlaskie	7048,00
6	22	27	27	24	22	25	26	23	21	18	Powidz	wielkopolskie	6951,25
25	29	23	24	19	15	21	16	14	16	19	Michałowice	mazowieckie	6845,04
12	20	4	12	17	19	13	20	18	18	20	Rudna	dolnośląskie	6651,09
22	12	7	11	4	3	3	3	3	3	21	Rząśnia	łódzkie	6638,74
69	52	35	39	29	31	24	24	26	22	22	Jaktorów	mazowieckie	6548,15
16	19	18	19	21	18	18	19	21	24	23	Sitkówka-Nowiny	świętokrzyskie	6336,50
178	98	172	96	153	251	159	119	17	25	24	Gromadka	dolnośląskie	6326,80
45	46	48	25	11	35	31	27	24	23	25	Stare Babice	mazowieckie	6150,27
42	25	21	31	40	38	26	28	25	35	26	Cisna	podkarpackie	5919,75
26	24	29	29	28	23	28	36	34	37	27	Słupno	mazowieckie	5903,67
59	60	91	62	42	39	33	38	39	29	28	Kolbudy	pomorskie	5903,05
41	44	59	61	49	57	56	54	44	41	29	Raszyn	mazowieckie	5821,50
44	71	52	47	50	51	40	41	33	33	30	Izabelin	mazowieckie	5754,91
125	81	67	69	60	59	48	30	29	27	31	Wiązowna	mazowieckie	5729,12
94	70	56	51	43	43	38	35	37	30	32	Nieporęt	mazowieckie	5725,34
46	40	33	33	23	37	34	46	45	42	33	Krupski Młyn	śląskie	5704,13
547	250	255	296	138	158	111	83	40	39	34	Baranów	wielkopolskie	5677,18
19	43	31	42	31	29	30	42	28	28	35	Goczałkowice-Zdrój	śląskie	5614,81
66	50	38	35	48	45	45	45	38	34	36	Stawiguda	warmińsko-mazurskie	5607,95
47	73	60	44	73	49	27	40	41	31	37	Ustka	pomorskie	5591,15
73	178	144	102	87	63	64	61	49	53	38	Czosnów	mazowieckie	5526,18
49	37	40	36	39	33	29	29	30	32	39	Osielsko	kujawsko-pomorskie	5517,65
33	59	44	101	165	93	96	172	370	79	40	Rymań	zachodniopomorskie	5458,81
103	524	415	301	109	66	35	31	48	43	41	Cedry Wielkie	pomorskie	5457,28
9	9	6	16	8	11	20	21	22	36	42	Przykona	wielkopolskie	5343,66
67	105	71	66	78	82	51	71	46	40	43	Kołbaskowo	zachodniopomorskie	5339,11
61	38	82	76	46	62	72	50	51	49	44	Nowosolna	łódzkie	5333,42
62	69	47	56	27	25	32	25	32	17	45	Postomino	zachodniopomorskie	5324,26
38	33	36	64	53	47	54	56	42	50	46	Solina	podkarpackie	5318,95
27	32	30	38	30	44	49	32	76	52	47	Gniewino	pomorskie	5314,25
267	134	161	137	128	105	47	53	54	44	48	Perzów	wielkopolskie	5299,00

2010	2011	2012	2013	2014	2015	2016	2017	2018	2019	2020	Gmina	Województwo	Zamożność per capita 2020 (w zł)
52	57	28	43	32	42	55	72	70	59	49	Pabianice	łódzkie	5293,62
209	91	118	135	133	170	87	98	155	84	50	Boronów	śląskie	5230,80
50	47	83	85	41	34	44	74	69	47	51	Słupsk	pomorskie	5222,06
119	83	104	72	65	48	61	62	57	45	52	Lubin	dolnośląskie	5148,82
87	55	57	73	123	50	104	108	77	78	53	Kobyłka	zachodniopomorskie	5123,45
120	79	78	80	77	80	62	47	61	68	54	Stężycza	pomorskie	5098,69
68	132	86	97	85	72	67	69	58	61	55	Radziejowice	mazowieckie	5090,64
84	253	299	139	111	88	79	82	72	66	56	Wielka Wieś	małopolskie	5084,28
337	206	134	127	172	166	112	79	56	54	57	Łęka Opatowska	wielkopolskie	5020,30
570	530	123	274	364	218	233	234	201	89	58	Miedzichowo	wielkopolskie	5016,85
77	42	111	65	102	79	63	76	63	58	59	Komorniki	wielkopolskie	5000,84
210	191	298	350	173	78	81	81	68	63	60	Leszno	mazowieckie	4988,35
80	93	100	75	64	55	66	63	67	65	61	Żabia Wola	mazowieckie	4982,38
53	209	224	90	97	141	143	77	74	106	62	Suwałki	podlaskie	4966,37
71	138	133	246	112	84	75	84	83	83	63	Ksawerów	łódzkie	4957,98
1359	580	671	181	1046	151	466	472	407	365	64	Dobroszyce	dolnośląskie	4922,36
36	27	41	40	37	58	39	58	62	67	65	Kosakowo	pomorskie	4905,82
112	80	92	37	34	56	37	43	43	46	66	Radwanice	dolnośląskie	4897,51
159	92	58	50	70	65	88	44	87	82	67	Legnickie Pole	dolnośląskie	4814,47
254	164	265	254	229	118	141	146	120	94	68	Świdnica	lubuskie	4782,54
70	65	49	34	22	14	42	34	5	48	69	Darłowo	zachodniopomorskie	4775,57
757	85	333	173	252	159	147	142	65	124	70	Żukowice	dolnośląskie	4774,21
85	54	53	63	62	46	60	39	50	38	71	Ożarówice	śląskie	4773,01
35	45	65	86	67	74	80	51	71	56	72	Gierałtowice	śląskie	4762,59
43	23	81	118	106	1090	50	59	96	57	73	Pawłowice	śląskie	4743,66
1514	1366	531	493	98	702	287	155	104	91	74	Daszyna	łódzkie	4731,83
82	56	70	77	75	60	76	33	73	88	75	Kołobrzeg	zachodniopomorskie	4728,44
24	21	32	53	47	36	36	37	36	64	76	Wielka Nieszawka	kujawsko-pomorskie	4725,61
309	392	388	226	244	174	279	116	194	268	77	Choczewo	pomorskie	4717,57
163	213	131	126	114	69	92	118	78	80	78	Olawa	dolnośląskie	4704,32
64	74	55	79	88	75	69	99	93	101	79	Osiecznica	dolnośląskie	4702,12
54	61	46	49	52	54	41	60	53	55	80	Wieliszew	mazowieckie	4698,76
40	63	69	94	68	52	68	90	60	60	81	Bolesław	małopolskie	4692,08
168	172	132	141	125	123	113	114	95	112	82	Ujazd	łódzkie	4683,25
89	78	42	41	95	64	85	75	82	90	83	Skarbimierz	opolskie	4676,10
385	423	45	45	59	32	46	73	91	71	84	Orla	podlaskie	4670,18
152	104	160	129	110	89	97	109	147	159	85	Szemud	pomorskie	4614,80
502	408	262	202	103	81	122	93	64	76	86	Koszarawa	śląskie	4590,84
86	97	93	100	33	26	71	102	99	86	87	Teresin	mazowieckie	4584,38
189	188	329	220	183	163	128	171	140	111	88	Sochaczew	mazowieckie	4569,94
175	222	256	305	196	133	114	107	88	73	89	Jabłonna	mazowieckie	4567,15
179	217	324	206	155	150	124	115	101	74	90	Miękinia	dolnośląskie	4561,09
742	1138	1273	1085	555	760	852	573	458	406	91	Kobyła Góra	wielkopolskie	4559,77
28	41	124	68	45	164	73	104	84	96	92	Markłowice	śląskie	4554,94
334	153	408	256	134	77	91	68	81	70	93	Dobra (Szczecińska)	zachodniopomorskie	4546,01
63	48	39	48	58	73	84	85	114	99	94	Łysomice	kujawsko-pomorskie	4545,69
51	72	26	30	38	28	53	57	52	69	95	Bobrowice	lubuskie	4541,80
775	957	946	1156	387	543	486	408	59	129	96	Trzebownik	podkarpackie	4541,75

GMINY WIEJSKIE

2010	2011	2012	2013	2014	2015	2016	2017	2018	2019	2020	Gmina	Województwo	Zamożność per capita 2020 (w zł)
88	58	50	83	107	67	90	94	115	103	97	Studzienice	pomorskie	4515,55
177	248	502	355	218	196	154	148	126	115	98	Czernica	dolnośląskie	4515,52
55	64	43	55	56	103	65	49	75	51	99	Ornontowice	śląskie	4512,09
139	155	103	169	149	132	93	89	86	75	100	Długołęka	dolnośląskie	4509,31
32	51	62	60	44	40	59	67	55	138	101	Chełm Śląski	śląskie	4505,93
96	117	148	98	120	106	89	95	92	81	102	Dopiewo	wielkopolskie	4503,03
192	140	464	119	193	76	107	88	139	77	103	Zabierzów	małopolskie	4496,06
111	114	167	177	191	122	134	157	130	113	104	Stara Biała	mazowieckie	4457,52
91	86	156	179	146	138	82	110	118	114	105	Nowa Wieś Wielka	kujawsko-pomorskie	4454,27
128	107	74	70	72	41	52	91	80	92	106	Krokowa	pomorskie	4443,62
95	77	176	67	116	100	103	100	111	102	107	Pruszcz Gdański	pomorskie	4425,51
1026	1075	1070	834	876	891	618	250	144	108	108	Zawonia	dolnośląskie	4416,80
34	39	72	92	61	61	43	70	112	142	109	Brudzew	wielkopolskie	4405,88
235	169	138	104	122	107	86	92	89	123	110	Biesiekierz	zachodniopomorskie	4399,01
322	245	451	345	253	155	144	133	113	98	111	Zielonki	małopolskie	4397,15
29	36	34	54	51	53	58	48	47	97	112	Kobylnica	pomorskie	4394,70
712	370	912	710	210	272	212	174	145	166	113	Wisznia Mała	dolnośląskie	4387,48
1113	583	1001	730	326	156	247	195	146	95	114	Pomiechówek	mazowieckie	4386,17
17	62	105	253	321	220	245	321	390	294	115	Wieczfnia Kościelna	mazowieckie	4384,20
375	707	660	442	400	418	788	629	834	359	116	Backowice	świętokrzyskie	4383,06
122	110	63	58	89	91	98	112	122	167	117	Pszczew	lubuskie	4381,69
377	289	259	230	250	451	411	332	179	121	118	Grabica	łódzkie	4379,23
382	215	64	152	74	281	146	265	141	26	119	Cyców	lubelskie	4373,64
268	219	254	279	315	211	216	199	186	150	120	Kraszewice	wielkopolskie	4352,85
245	128	87	26	105	85	78	66	109	104	121	Płoskinia	warmińsko-mazurskie	4349,69
113	112	122	105	101	95	108	111	110	85	122	Białe Błota	kujawsko-pomorskie	4348,43
638	960	646	1082	1065	748	630	659	731	640	123	Krzykosy	wielkopolskie	4347,76
1345	1367	1481	806	448	632	498	236	189	169	124	Stara Kamienica	dolnośląskie	4346,12
282	468	666	579	430	303	215	254	336	183	125	Ceków-Kolonia	wielkopolskie	4342,33
378	317	114	74	83	87	166	179	124	147	126	Belsk Duży	mazowieckie	4308,53
351	247	239	886	633	441	165	345	553	313	127	Radzanów	mazowieckie	4293,63
979	675	728	519	790	1202	1176	689	688	205	128	Wiśniewo	mazowieckie	4289,27
123	75	89	71	91	108	121	120	116	135	129	Giżycko	warmińsko-mazurskie	4273,04
108	82	108	116	124	121	140	135	148	125	130	Tuchomie	pomorskie	4261,38
92	88	61	191	80	114	116	78	106	72	131	Narewka	podlaskie	4257,15
726	1100	1480	1010	576	824	631	593	582	371	132	Purda	warmińsko-mazurskie	4237,18
253	346	658	522	446	374	267	262	410	318	133	Somianka	mazowieckie	4225,52
106	529	212	165	443	111	173	204	221	149	134	Szumowo	podlaskie	4216,43
97	26	120	122	94	68	70	22	35	250	135	Wicko	pomorskie	4216,35
219	211	189	140	127	112	109	129	125	93	136	Dywity	warmińsko-mazurskie	4198,42
667	432	1074	759	564	449	346	240	167	128	137	Mogilany	małopolskie	4186,80
115	268	343	434	298	227	399	414	207	109	138	Ciasna	śląskie	4184,36
132	103	115	128	115	129	110	137	162	126	139	Parchowo	pomorskie	4182,43
147	99	85	78	86	92	94	134	136	116	140	Cewice	pomorskie	4181,31
212	294	159	208	129	137	101	103	176	181	141	Zgorzelec	dolnośląskie	4173,33
74	113	112	106	159	120	130	161	149	163	142	Linia	pomorskie	4171,70
101	126	166	82	118	83	100	97	121	170	143	Uście Gorlickie	małopolskie	4155,32
1541	1451	1326	821	414	594	529	319	275	215	144	Chodzież	wielkopolskie	4148,28

2010	2011	2012	2013	2014	2015	2016	2017	2018	2019	2020	Gmina	Województwo	Zamożność per capita 2020 (w zł)
153	554	110	108	179	96	83	181	135	137	145	Kozielice	zachodniopomorskie	4145,42
1329	1318	394	341	515	368	174	495	389	373	146	Dobromierz	dolnośląskie	4142,84
154	100	75	120	238	194	235	222	225	117	147	Baranów	mazowieckie	4138,41
342	393	862	706	765	703	370	417	1055	1224	148	Sękowa	małopolskie	4128,43
241	292	305	338	284	450	158	229	271	255	149	Liniewo	pomorskie	4127,16
195	142	242	320	307	330	155	123	117	179	150	Inowłódz	łódzkie	4125,84
129	96	117	157	121	110	106	139	164	127	151	Sulęcyno	pomorskie	4124,42
480	84	322	450	327	184	289	423	243	177	152	Nowa Sucha	mazowieckie	4115,03
422	610	381	650	497	294	423	391	178	410	153	Gródek	podlaskie	4112,66
264	738	974	498	458	287	508	775	583	184	154	Pniewy	mazowieckie	4100,98
107	168	217	153	156	125	148	151	131	118	155	Kunice	dolnośląskie	4094,30
580	628	359	111	93	171	211	173	215	189	156	Wilków	opolskie	4093,89
118	123	182	251	202	175	163	215	161	165	157	Czerwonak	wielkopolskie	4092,89
440	291	360	112	294	355	297	365	192	300	158	Świeszyno	zachodniopomorskie	4089,73
114	109	155	164	130	147	123	127	195	224	159	Sierakowice	pomorskie	4087,06
310	189	173	258	247	328	250	307	97	119	160	Budzyń	wielkopolskie	4086,90
266	300	457	465	355	409	331	614	437	280	161	Czajków	wielkopolskie	4081,45
566	733	994	151	66	94	74	106	100	120	162	Krośnice	dolnośląskie	4078,30
890	454	582	495	416	249	169	160	190	206	163	Dąbrowka	mazowieckie	4074,45
417	553	604	1055	508	426	386	475	311	200	164	Poczesna	śląskie	4071,18
383	585	365	668	1115	501	699	571	284	222	165	Krzyszczycy	lubuskie	4070,84
789	192	130	81	69	139	176	208	273	212	166	Łapanów	małopolskie	4064,14
207	249	169	184	222	233	207	245	237	204	167	Wola Krzysztoporska	łódzkie	4063,06
160	141	137	121	90	86	117	140	119	164	168	Jedwabno	warmińsko-mazurskie	4063,00
404	166	79	225	55	115	188	246	234	232	169	Mietków	dolnośląskie	4052,53
346	330	318	286	308	216	198	244	297	287	170	Puck	pomorskie	4052,21
536	442	518	389	604	517	587	303	160	153	171	Bukowiec	kujawsko-pomorskie	4047,69
336	572	407	569	487	162	193	450	345	220	172	Suchożebry	mazowieckie	4028,52
412	284	195	259	269	295	237	239	206	180	173	Włoszakowice	wielkopolskie	4017,90
464	367	536	420	368	365	195	149	132	154	174	Jaworze	śląskie	4010,65
102	118	142	133	139	160	156	136	150	156	175	Borzytuchom	pomorskie	4009,18
329	387	731	682	618	653	1081	274	241	304	176	Wartkowice	łódzkie	4008,72
199	242	179	159	154	119	179	152	154	140	177	Karsin	pomorskie	4008,07
446	144	303	314	197	207	374	326	210	193	178	Bogoria	świętokrzyskie	4007,96
224	615	521	155	186	277	369	158	129	174	179	Pietrowice Wielkie	śląskie	4005,69
100	106	98	88	81	145	189	154	105	87	180	Elbląg	warmińsko-mazurskie	4004,30
1574	1525	993	1329	1508	1173	782	675	379	317	181	Żelazków	wielkopolskie	4001,09
301	202	541	337	262	208	162	175	172	221	182	Przytoczna	lubuskie	3998,33
127	108	116	87	71	98	105	145	98	100	183	Lipnica	pomorskie	3998,13
143	115	80	144	195	113	95	132	227	229	184	Inowrocław	kujawsko-pomorskie	3995,09
197	257	569	644	265	331	334	268	233	234	185	Włocławek	kujawsko-pomorskie	3987,91
148	220	152	145	158	97	115	150	152	144	186	Dziemiany	pomorskie	3984,18
401	254	220	241	223	167	196	164	169	162	187	Łubowo	wielkopolskie	3981,52
173	150	121	136	225	197	206	205	177	196	188	Damasławek	wielkopolskie	3976,36
495	602	839	720	411	392	314	277	198	191	189	Kozy	śląskie	3975,32
255	332	228	375	444	397	340	313	224	151	190	Kaliska	pomorskie	3972,92
305	196	296	237	346	315	232	213	66	176	191	Elk	warmińsko-mazurskie	3969,28
1110	1161	897	771	476	846	254	528	1139	1018	192	Chrzypsko Wielkie	wielkopolskie	3967,90

GMINY WIEJSKIE

2010	2011	2012	2013	2014	2015	2016	2017	2018	2019	2020	Gmina	Województwo	Zamożność per capita 2020 (w zł)
176	221	66	95	113	168	307	349	238	230	193	Trzebielino	pomorskie	3967,03
156	135	196	201	99	128	183	225	286	211	194	Krotoszyce	dolnośląskie	3965,41
1455	1368	617	968	1386	1048	492	314	265	190	195	Wądroże Wielkie	dolnośląskie	3957,35
158	356	383	331	200	136	142	144	108	110	196	Głogów	dolnośląskie	3950,06
423	475	674	533	406	404	224	187	163	175	197	Kościan	wielkopolskie	3949,69
1228	499	1029	662	985	605	520	442	281	160	198	Wilkowice	śląskie	3945,41
943	1274	1156	835	142	603	1434	548	534	557	199	Czerniewice	łódzkie	3944,34
165	122	206	156	132	169	138	210	333	264	200	Chmielno	pomorskie	3936,96
121	94	128	125	148	152	127	130	94	171	201	Osie	kujawsko-pomorskie	3932,80
138	176	171	215	217	131	172	180	134	192	202	Narew	podlaskie	3931,39
437	750	352	342	857	252	266	257	245	194	203	Przelewice	zachodniopomorskie	3926,09
1210	1227	461	841	644	347	392	273	249	136	204	Żórawina	dolnośląskie	3925,14
613	286	191	130	192	204	118	170	285	152	205	Puńsk	podlaskie	3920,60
98	90	90	117	135	116	131	194	128	261	206	Kołczygłowy	pomorskie	3919,57
526	607	799	805	313	741	951	940	442	456	207	Kruszyna	śląskie	3917,67
246	151	96	93	63	104	102	105	31	107	208	Lutowiska	podkarpackie	3915,34
214	210	234	146	174	186	149	163	239	188	209	Przodkowo	pomorskie	3914,10
376	227	233	408	388	292	203	263	525	309	210	Łęczyce	pomorskie	3913,71
627	239	716	881	481	223	153	226	217	226	211	Świerklaniec	śląskie	3912,79
149	157	181	138	167	135	151	183	293	247	212	Nowa Karczma	pomorskie	3909,23
109	133	178	308	188	190	168	206	244	246	213	Lipusz	pomorskie	3908,08
184	282	289	508	467	193	125	241	181	186	214	Chelmiec	małopolskie	3902,99
970	1185	1362	453	303	459	384	574	457	355	215	Chybie	śląskie	3901,14
335	309	188	175	168	282	401	588	307	336	216	Płużnica	kujawsko-pomorskie	3900,43
381	278	412	329	362	231	222	212	168	131	217	Kłodawa	lubuskie	3900,11
196	137	226	224	230	214	133	117	174	172	218	Żegocina	małopolskie	3899,28
1194	1226	976	1117	591	469	485	156	736	1265	219	Głuchów	łódzkie	3898,74
157	119	141	103	157	179	137	191	166	455	220	Świerklany	śląskie	3897,68
164	212	440	694	272	487	809	627	723	670	221	Czarnia	mazowieckie	3897,04
308	626	601	192	150	200	175	211	137	145	222	Lewin Kłodzki	dolnośląskie	3895,15
93	111	145	59	76	1563	652	96	291	62	223	Mszana	śląskie	3892,21
510	453	710	559	499	598	572	750	396	252	224	Zabór	lubuskie	3886,28
666	549	200	149	340	290	234	253	248	199	225	Orchowo	wielkopolskie	3879,71
218	129	136	187	136	189	77	143	123	132	226	Kleszczewo	wielkopolskie	3879,55
1467	1427	1468	1320	1159	383	709	540	779	319	227	Liszki	małopolskie	3879,44
1447	1077	1110	874	766	228	436	264	264	225	228	Psary	śląskie	3879,14
432	223	342	334	221	262	182	198	196	155	229	Juchnowiec Kościelny	podlaskie	3876,38
533	556	269	194	287	508	379	214	208	265	230	Dąbrowa	kujawsko-pomorskie	3874,26
142	87	84	89	20	142	262	153	90	400	231	Terespol	lubelskie	3873,29
515	640	1087	567	363	206	220	233	260	244	232	Grudziądz	kujawsko-pomorskie	3866,31
951	928	1341	1167	904	521	349	292	143	427	233	Jasienica	śląskie	3865,48
1146	929	573	213	187	117	167	227	165	219	234	Pałecznicza	małopolskie	3855,37
2	3	94	17	1211	621	230	410	214	143	235	Sztutowo	pomorskie	3851,10
171	179	281	287	181	870	406	366	430	210	236	Ludwin	lubelskie	3849,33
781	547	249	113	249	373	225	166	203	243	237	Osiek Mały	wielkopolskie	3848,45
278	303	295	422	268	344	330	431	368	303	238	Brąszewice	łódzkie	3845,47
275	199	400	57	381	149	197	138	182	249	239	Raciechowice	małopolskie	3843,29
259	281	307	365	264	192	217	186	180	195	240	Rudziniec	śląskie	3842,83

2010	2011	2012	2013	2014	2015	2016	2017	2018	2019	2020	Gmina	Województwo	Zamożność per capita 2020 (w zł)
409	456	628	620	236	314	300	370	268	233	241	Kołbiel	mazowieckie	3840,57
406	779	726	1094	888	649	578	615	507	288	242	Lubochnia	łódzkie	3837,13
993	912	1463	1216	932	803	900	616	471	458	243	Walim	dolnośląskie	3836,63
738	1084	288	99	54	101	126	121	85	345	244	Boleszkowice	zachodniopomorskie	3834,55
126	180	478	447	290	319	549	237	170	161	245	Gietrzwałd	warmińsko-mazurskie	3834,14
234	162	450	463	267	235	184	196	278	122	246	Luzino	pomorskie	3833,04
237	287	286	233	178	201	150	202	197	158	247	Wry	śląskie	3832,56
707	411	560	505	428	452	519	454	468	311	248	Czarnocin	łódzkie	3832,53
844	280	741	1019	832	349	161	260	223	227	249	Siennica	mazowieckie	3832,31
880	636	405	686	1189	1124	790	942	1545	1277	250	Filipów	podlaskie	3831,06
557	719	821	373	600	537	350	383	452	383	251	Bralin	wielkopolskie	3830,99
202	229	183	200	219	202	205	217	220	198	252	Herby	śląskie	3828,36
589	517	251	409	545	782	682	804	946	715	253	Książ Wielki	małopolskie	3828,24
1121	780	1212	775	571	484	397	358	288	283	254	Michałowice	małopolskie	3827,57
850	528	335	324	370	265	332	266	314	357	255	Kotla	dolnośląskie	3827,54
344	336	347	328	392	268	229	330	292	270	256	Wierzbinek	wielkopolskie	3826,60
1236	1329	1485	1274	755	535	362	398	280	240	257	Prażmów	mazowieckie	3820,00
273	237	153	124	144	130	190	147	156	228	258	Górzycza	lubuskie	3818,52
172	252	348	412	171	407	320	374	463	384	259	Jonkowo	warmińsko-mazurskie	3811,57
701	208	635	927	691	1267	1300	984	1155	955	260	Żołynia	podkarpackie	3811,00
924	288	596	1446	378	146	194	230	188	242	261	Łyse	mazowieckie	3806,01
410	437	870	949	390	191	132	249	362	302	262	Bukowina Tatrzańska	małopolskie	3805,83
435	328	439	600	385	260	213	224	205	239	263	Stare Miasto	wielkopolskie	3803,56
504	462	391	561	507	478	358	468	416	241	264	Połajewo	wielkopolskie	3802,60
724	410	480	429	320	414	445	479	413	308	265	Kochanowice	śląskie	3798,65
144	174	336	222	205	285	228	337	235	257	266	Olsztyn	śląskie	3796,05
843	986	1057	960	552	329	236	190	216	207	267	Klembów	mazowieckie	3793,76
496	1006	619	515	403	181	272	379	650	453	268	Szypliszki	podlaskie	3791,63
228	505	758	573	206	338	276	302	335	466	269	Kwidzyn	pomorskie	3791,15
482	814	1031	669	756	226	368	650	618	723	270	Janowo	warmińsko-mazurskie	3790,97
283	231	147	131	211	327	363	320	301	307	271	Paradyż	łódzkie	3789,78
141	341	275	265	274	173	318	566	380	352	272	Miastkowo	podlaskie	3787,63
503	425	237	183	214	205	292	287	133	185	273	Rogowo	kujawsko-pomorskie	3784,21
162	167	127	170	169	157	145	162	184	105	274	Będzino	zachodniopomorskie	3782,34
1168	1319	686	851	1035	500	99	52	327	643	275	Dąbrowice	łódzkie	3779,99
1422	1497	1258	894	580	1045	1328	1252	952	864	276	Łagiewniki	dolnośląskie	3779,81
421	587	520	486	587	289	252	389	373	305	277	Sokolniki	łódzkie	3779,42
616	405	668	536	289	384	351	369	251	253	278	Zgierz	łódzkie	3779,06
1133	1377	625	228	1040	1101	695	338	663	424	279	Szczaniec	lubuskie	3778,41
448	443	426	558	177	244	342	446	777	837	280	Lniano	kujawsko-pomorskie	3776,46
445	510	657	855	655	682	592	433	464	523	281	Świdnica	dolnośląskie	3771,05
225	391	529	438	259	475	372	601	290	286	282	Mucharz	małopolskie	3769,27
230	120	241	162	119	99	286	430	295	338	283	Turośl	podlaskie	3769,03
1074	708	107	148	79	241	1295	941	783	582	284	Jeżów	łódzkie	3767,78
861	66	378	623	1286	1212	569	586	919	408	285	Nowy Kawęczyn	łódzkie	3764,68
1480	1392	800	568	781	861	901	579	486	499	286	Domaniów	dolnośląskie	3758,45
833	897	820	838	657	711	546	647	739	324	287	Rybno	mazowieckie	3756,57
1038	578	840	571	277	178	251	261	357	497	288	Parzęczew	łódzkie	3755,90

GMINY WIEJSKIE

2010	2011	2012	2013	2014	2015	2016	2017	2018	2019	2020	Gmina	Województwo	Zamożność per capita 2020 (w zł)
328	718	792	680	501	437	377	325	588	847	289	Osjaków	łódzkie	3755,03
354	372	216	115	151	213	403	416	320	447	290	Wałcz	zachodniopomorskie	3752,14
976	1478	1546	1542	1490	1184	659	1102	910	385	291	Skierniewice	łódzkie	3751,99
431	496	773	312	562	379	277	276	329	339	292	Czernikowo	kujawsko-pomorskie	3750,78
65	76	76	123	161	237	178	467	477	351	293	Człuchów	pomorskie	3750,15
130	95	126	189	184	217	199	200	252	148	294	Kościerzyna	pomorskie	3749,30
90	573	445	395	991	1257	1340	1336	656	1227	295	Radymno	podkarpackie	3748,41
670	846	1028	736	586	388	282	311	153	157	296	Zbrosławice	śląskie	3747,11
794	816	546	640	517	316	535	372	371	391	297	Niegowa	śląskie	3744,50
834	622	589	379	394	321	259	282	269	235	298	Lubicz	kujawsko-pomorskie	3741,09
897	894	1303	1190	913	781	540	395	315	256	299	Rokietnica	wielkopolskie	3739,88
859	889	562	482	375	209	328	373	482	335	300	Godzianów	łódzkie	3739,56
559	520	214	198	285	225	157	286	519	322	301	Rudnik	śląskie	3739,49
389	101	139	110	209	230	467	444	138	388	302	Lubrza	lubuskie	3739,44
286	325	555	475	389	71	356	441	107	202	303	Wijewo	wielkopolskie	3738,37
1264	850	1478	1376	707	498	462	558	520	372	304	Pilchowice	śląskie	3736,41
1043	987	465	443	422	641	1231	1157	778	666	305	Udanin	dolnośląskie	3736,26
183	170	151	199	175	185	204	207	199	258	306	Stare Pole	pomorskie	3734,01
373	347	157	318	295	348	352	471	348	278	307	Lubasz	wielkopolskie	3733,44
99	235	272	288	296	310	376	312	263	281	308	Szydłowo	wielkopolskie	3730,47
135	165	291	335	348	346	501	427	641	484	309	Łąck	mazowieckie	3729,26
198	143	270	292	255	291	463	293	289	223	310	Czarna Dąbrówka	pomorskie	3728,15
747	717	609	756	516	581	601	777	769	644	311	Rychtal	wielkopolskie	3727,29
279	460	180	283	147	124	257	346	352	203	312	Potęgowo	pomorskie	3726,42
442	451	244	260	100	126	129	126	183	133	313	Białowieża	podlaskie	3720,24
506	488	276	457	669	888	589	603	614	550	314	Jasieniec	mazowieckie	3719,24
188	147	97	142	143	148	181	125	159	267	315	Stare Czarnowo	zachodniopomorskie	3717,14
640	603	696	699	740	577	544	316	374	289	316	Dobre	mazowieckie	3716,65
1065	1205	1567	1475	1441	1423	1336	1067	436	684	317	Podgórzyn	dolnośląskie	3715,87
292	266	253	357	302	337	290	327	321	325	318	Ozorków	łódzkie	3714,26
105	125	199	174	104	180	164	169	200	254	319	Czarny Bór	dolnośląskie	3713,54
298	360	222	290	185	239	359	336	414	348	320	Nowe Piekuty	podlaskie	3713,30
899	849	796	695	1126	1266	641	556	877	1010	321	Kozłowo	warmińsko-mazurskie	3711,82
777	951	345	392	423	505	364	271	253	496	322	Ilów	mazowieckie	3708,30
912	483	500	548	473	370	650	255	171	139	323	Męcinka	dolnośląskie	3708,01
205	158	125	282	257	264	373	165	242	411	324	Konarzyny	pomorskie	3707,84
324	313	441	451	234	457	558	453	213	248	325	Śliwice	kujawsko-pomorskie	3704,33
1322	1369	1431	1259	1071	1323	1046	1092	1462	1380	326	Pawłów	świętokrzyskie	3700,35
688	768	397	481	593	322	536	596	403	524	327	Łubnice	łódzkie	3699,73
1071	745	1427	1359	1043	815	610	424	392	197	328	Jakubów	mazowieckie	3699,61
434	464	387	239	408	280	244	411	250	208	329	Lubiewo	kujawsko-pomorskie	3698,73
773	727	509	388	246	212	139	232	326	299	330	Damnica	pomorskie	3697,56
926	1129	1113	1194	1019	904	1003	949	346	632	331	Jawornik Polski	podkarpackie	3697,46
39	28	22	23	26	27	16	1537	191	178	332	Dobrzeń Wielki	opolskie	3694,83
553	384	540	275	349	474	561	799	490	742	333	Przybiernów	zachodniopomorskie	3693,89
256	299	221	268	317	247	231	248	381	340	334	Somonino	pomorskie	3692,25
710	589	663	575	626	240	426	638	479	141	335	Trąbki Wielkie	pomorskie	3691,27
947	817	1397	1302	1093	1001	469	585	577	530	336	Siedlce	mazowieckie	3689,86

2010	2011	2012	2013	2014	2015	2016	2017	2018	2019	2020	Gmina	Województwo	Zamożność per capita 2020 (w zł)
350	881	588	367	413	339	274	289	358	259	337	Nowa Wieś Lęborska	pomorskie	3688,63
217	149	177	216	273	273	310	329	330	422	338	Zakrzewo	kujawsko-pomorskie	3687,16
1186	1141	1336	757	605	818	759	688	616	689	339	Ryjewo	pomorskie	3685,69
565	670	860	870	306	429	323	281	175	245	340	Kobiór	śląskie	3684,88
187	187	201	270	256	177	170	159	231	271	341	Bierawa	opolskie	3684,47
1396	1436	1444	1199	833	810	693	251	388	323	342	Ciechanów	mazowieckie	3684,21
622	1003	1017	1223	521	467	736	609	571	386	343	Osieck	mazowieckie	3682,89
238	474	469	248	220	259	256	300	270	329	344	Malbork	pomorskie	3682,87
516	177	434	1280	625	590	505	399	473	503	345	Kolsko	lubuskie	3681,89
182	175	235	166	352	377	336	285	340	327	346	Bukowsko	podkarpackie	3679,25
604	1150	1115	543	1145	1259	1053	971	1231	917	347	Zaręby Kościelne	mazowieckie	3678,61
170	201	154	323	215	198	221	182	202	262	348	Bojszowy	śląskie	3677,51
1495	1250	349	541	905	831	936	838	586	572	349	Starcza	śląskie	3673,16
821	926	402	238	449	440	413	350	382	237	350	Sicienko	kujawsko-pomorskie	3672,22
529	197	398	264	519	182	528	315	647	1276	351	Szudziałowo	podlaskie	3667,13
1227	1348	1483	1322	1062	1149	1211	1275	708	559	352	Miedźno	śląskie	3665,61
180	121	54	91	164	134	210	184	620	706	353	Nowe Ostrowy	łódzkie	3663,31
799	295	193	269	241	90	465	672	572	924	354	Miłki	warmińsko-mazurskie	3662,21
537	195	380	361	344	323	303	403	302	273	355	Mieścisko	wielkopolskie	3660,51
352	731	1393	801	288	258	311	301	332	346	356	Dragacz	kujawsko-pomorskie	3659,50
1216	1128	1313	1090	957	858	629	813	531	275	357	Celestynów	mazowieckie	3658,86
765	726	676	1017	961	729	418	422	324	168	358	Siemkowice	łódzkie	3657,81
419	351	623	479	395	313	283	353	487	518	359	Kamień	podkarpackie	3656,37
585	763	827	435	524	541	580	893	716	575	360	Rybno	warmińsko-mazurskie	3656,17
211	283	474	552	456	301	366	485	485	416	361	Nowe Miasto nad Wartą	wielkopolskie	3653,28
57	322	202	398	547	724	313	386	399	433	362	Dębowa Łąka	kujawsko-pomorskie	3650,94
169	404	552	912	451	491	299	331	349	362	363	Radomsko	łódzkie	3650,67
274	276	95	207	1147	686	696	477	212	301	364	Tyrawa Wołoska	podkarpackie	3649,35
1335	1423	1406	1024	565	403	588	384	896	356	365	Masłowice	łódzkie	3648,58
374	893	689	488	870	402	455	524	685	521	366	Czarna	podkarpackie	3648,24
260	395	274	785	660	596	481	714	637	430	367	Pawonków	śląskie	3647,55
145	262	129	319	212	283	192	193	300	320	368	Czernichów	śląskie	3644,95
415	240	524	280	96	250	504	309	465	387	369	Sławno	łódzkie	3644,65
426	378	321	490	441	435	526	613	576	510	370	Biskupiec	warmińsko-mazurskie	3644,64
281	306	438	430	475	419	450	531	646	376	371	Lipnica Wielka	małopolskie	3643,76
297	514	419	424	538	549	655	752	664	816	372	Przewóz	lubuskie	3643,40
998	839	703	277	293	311	327	299	296	292	373	Warlubie	kujawsko-pomorskie	3640,89
379	305	717	584	325	320	317	352	272	260	374	Siepraw	małopolskie	3640,77
1096	1142	882	1244	578	382	883	80	343	770	375	Wisitki	mazowieckie	3638,40
891	1502	1500	1434	886	718	1096	498	1011	405	376	Rawa Mazowiecka	łódzkie	3638,09
1147	875	957	763	835	909	775	763	796	888	377	Jeżewo	kujawsko-pomorskie	3636,73
778	687	1130	679	1137	689	724	824	1196	611	378	Szreńsk	mazowieckie	3636,20
697	256	328	417	367	288	275	364	511	381	379	Pszczółki	pomorskie	3634,93
521	152	492	577	380	540	387	432	580	551	380	Wapno	wielkopolskie	3633,49
500	358	651	315	371	454	343	203	361	553	381	Cekcyn	kujawsko-pomorskie	3633,27
1543	1516	463	605	873	878	1008	694	559	426	382	Lubrza	opolskie	3631,91
427	296	292	440	701	786	414	550	675	468	383	Krzynowłoga Mała	mazowieckie	3630,78
1075	806	881	751	834	734	941	581	659	576	384	Sośno	kujawsko-pomorskie	3629,44

GMINY WIEJSKIE

2010	2011	2012	2013	2014	2015	2016	2017	2018	2019	2020	Gmina	Województwo	Zamożność per capita 2020 (w zł)
703	820	633	513	407	515	219	243	420	279	385	Główny	pomorskie	3629,21
190	131	198	366	278	254	443	519	644	852	386	Rozogi	warmińsko-mazurskie	3626,87
247	156	346	574	543	387	383	518	694	654	387	Jednorozec	mazowieckie	3626,78
236	224	209	250	336	473	405	437	309	350	388	Załuski	mazowieckie	3624,85
601	702	692	564	461	306	337	448	450	439	389	Baruchowo	kujawsko-pomorskie	3622,64
314	1073	980	772	850	354	278	480	375	396	390	Popów	śląskie	3622,33
1040	976	812	437	761	661	456	702	526	407	391	Kotlin	wielkopolskie	3619,74
1568	1563	1458	1484	1319	1433	983	1265	950	517	392	Chojnów	dolnośląskie	3619,26
455	251	302	211	231	393	419	461	718	483	393	Niechanowo	wielkopolskie	3619,19
967	888	872	602	992	645	502	639	193	360	394	Brójce	łódzkie	3617,03
303	693	482	299	190	183	238	221	240	284	395	Bełchatów	łódzkie	3615,19
637	471	787	964	723	897	573	400	404	423	396	Sobolew	mazowieckie	3614,01
491	1038	1142	1123	703	584	446	308	461	306	397	Smóldzino	pomorskie	3612,68
216	337	373	295	166	229	208	247	102	293	398	Stegna	pomorskie	3612,17
583	1309	261	718	602	274	223	218	229	213	399	Krzyżanów	łódzkie	3611,94
1484	1174	225	325	662	749	711	584	934	1350	400	Zagrodno	dolnośląskie	3611,83
313	154	622	643	440	564	959	481	262	435	401	Miedzna	śląskie	3611,08
855	749	945	1388	1032	642	576	439	342	876	402	Niwiska	podkarpackie	3609,80
611	407	574	461	459	458	780	792	478	489	403	Unisław	kujawsko-pomorskie	3609,25
277	435	290	196	383	378	261	318	325	277	404	Gąsawa	kujawsko-pomorskie	3609,05
519	426	1307	1076	862	854	434	515	423	295	405	Andrespol	łódzkie	3608,59
300	422	755	627	553	561	428	572	802	618	406	Kadzidło	mazowieckie	3607,27
641	600	1043	867	556	774	817	831	947	595	407	Nowe Miasto	mazowieckie	3606,14
558	226	779	916	760	765	708	706	755	667	408	Radziłów	podlaskie	3606,06
728	975	1118	589	858	1077	658	605	640	474	409	Dźwierzuty	warmińsko-mazurskie	3605,56
414	444	287	219	299	357	263	270	397	366	410	Zbuczyn	mazowieckie	3603,81
686	958	607	294	393	802	1076	847	721	740	411	Pielgrzymka	dolnośląskie	3603,75
320	376	456	469	260	261	357	367	318	315	412	Strzegowo	mazowieckie	3602,82
545	1246	733	491	589	578	444	492	305	310	413	Goszczyń	mazowieckie	3602,09
1497	1374	1531	1495	1266	1374	704	1120	1095	543	414	Skórzec	mazowieckie	3601,20
1195	812	940	725	445	624	590	741	408	541	415	Kurzętnik	warmińsko-mazurskie	3600,82
452	458	939	1108	925	814	513	341	304	296	416	Przechlewo	pomorskie	3599,99
1198	908	1209	940	665	811	177	649	509	394	417	Mińsk Mazowiecki	mazowieckie	3599,14
941	788	677	593	450	413	361	267	502	482	418	Drwinia	małopolskie	3598,42
665	1070	1355	1170	1033	944	895	854	1047	266	419	Liw	mazowieckie	3598,12
325	263	264	333	275	353	586	802	377	334	420	Dąbrowa Biskupia	kujawsko-pomorskie	3596,74
1173	559	416	276	526	576	499	560	447	544	421	Dominowo	wielkopolskie	3594,62
523	329	219	303	282	443	459	404	364	445	422	Morzeszczyn	pomorskie	3592,46
921	961	1340	1307	1437	1085	1430	1156	1125	1149	423	Zarzecze	podkarpackie	3592,28
852	769	767	768	496	408	439	489	513	402	424	Dalików	łódzkie	3591,87
652	124	106	150	261	334	530	645	521	332	425	Miasteczko Krajeńskie	wielkopolskie	3591,76
1008	943	832	428	533	367	477	721	717	343	426	Płoniawy-Bramura	mazowieckie	3590,89
1019	697	856	948	558	445	478	559	517	492	427	Galewice	łódzkie	3589,67
646	872	507	293	1011	1446	1015	535	574	349	428	Lisewo	kujawsko-pomorskie	3589,34
1308	1267	1335	1350	1233	999	720	648	491	475	429	Świnna	śląskie	3587,41
370	397	308	371	399	360	552	557	444	520	430	Wielowieś	śląskie	3586,24
1316	1363	1256	1373	1208	1140	556	633	415	656	431	Mierzęcice	śląskie	3585,45
291	363	284	309	314	248	270	402	508	514	432	Baboszewo	mazowieckie	3585,26

2010	2011	2012	2013	2014	2015	2016	2017	2018	2019	2020	Gmina	Województwo	Zamożność per capita 2020 (w zł)
780	1081	790	1185	1170	827	1128	1129	1015	1071	433	Sabnie	mazowieckie	3584,82
477	371	312	322	685	396	570	188	369	465	434	Bolesławiec	dolnośląskie	3584,16
110	89	51	190	227	203	333	228	142	173	435	Stary Dzików	podkarpackie	3583,08
752	918	1323	883	842	801	560	677	1002	750	436	Kończakowo	wielkopolskie	3582,48
1061	1166	869	952	1063	656	1130	937	726	401	437	Cegłów	mazowieckie	3581,24
1085	1027	865	780	671	987	1244	1364	1029	403	438	Radłów	opolskie	3580,19
343	631	708	480	462	386	375	634	625	686	439	Zbójno	kujawsko-pomorskie	3579,16
231	218	158	223	410	305	185	177	611	375	440	Grunwald	warmińsko-mazurskie	3578,76
535	879	700	168	152	140	171	141	209	134	441	Malechowo	zachodniopomorskie	3578,00
923	1133	1277	586	796	893	718	438	523	231	442	Chrzastowice	opolskie	3577,88
527	996	1408	1202	910	807	598	662	607	817	443	Śniadowo	podlaskie	3577,76
362	513	639	656	194	210	391	362	411	469	444	Jabłonka	małopolskie	3577,16
520	694	471	547	936	589	634	906	737	701	445	Wyszki	podlaskie	3576,88
151	246	379	317	990	983	355	409	567	182	446	Stubno	podkarpackie	3576,11
1057	1216	811	941	1242	1250	1272	918	754	710	447	Bielany	mazowieckie	3576,01
466	825	956	1340	713	787	777	568	596	274	448	Ładzice	łódzkie	3575,92
140	297	229	271	208	236	421	577	857	431	449	Grabowo	podlaskie	3574,27
79	331	192	134	117	165	152	223	232	291	450	Tuczępy	świętokrzyskie	3573,78
982	616	930	823	1036	896	1109	993	862	587	451	Łatowicz	mazowieckie	3573,74
451	473	409	410	419	424	322	192	228	251	452	Granowo	wielkopolskie	3573,44
914	691	1030	1008	520	738	548	523	401	337	453	Rajcza	śląskie	3572,98
318	269	515	685	549	358	309	393	512	364	454	Grabów nad Pilicą	mazowieckie	3572,57
232	368	584	507	466	423	365	344	310	415	455	Stanisławów	mazowieckie	3572,20
203	515	503	393	534	343	271	390	308	438	456	Młynarze	mazowieckie	3569,64
920	593	704	923	964	172	389	619	566	480	457	Żelechlinek	łódzkie	3569,46
511	440	382	346	405	490	329	511	406	568	458	Kuślin	wielkopolskie	3567,70
399	438	735	807	442	529	268	412	642	545	459	Niedźwiedź	małopolskie	3567,34
60	146	101	161	82	109	218	275	344	616	460	Stara Dąbrowa	zachodniopomorskie	3566,37
1278	1494	1401	788	1326	1136	626	708	875	725	461	Joniec	mazowieckie	3563,00
357	361	401	336	376	332	380	323	448	556	462	Wielgie	kujawsko-pomorskie	3560,67
1010	896	774	904	597	804	347	622	870	619	463	Strzeleczyki	opolskie	3559,71
958	1152	377	1028	903	674	840	664	706	598	464	Wierzchnas	łódzkie	3558,33
915	1332	944	859	1142	1164	816	1181	651	952	465	Lidzbark Warmiński	warmińsko-mazurskie	3557,94
975	1144	1114	1089	624	795	1088	1025	1163	1278	466	Słupia (Konecka)	świętokrzyskie	3557,46
133	318	393	667	433	325	240	280	187	444	467	Wejherowo	pomorskie	3555,98
1435	1324	1445	931	878	690	514	534	725	603	468	Brodnica	kujawsko-pomorskie	3555,11
531	1130	559	244	536	1147	744	946	613	441	469	Kiwity	warmińsko-mazurskie	3554,80
1162	1124	1089	1142	108	634	730	791	606	425	470	Lutomiersk	łódzkie	3553,05
462	315	316	542	356	421	422	483	299	432	471	Trzciana	małopolskie	3552,21
575	746	429	397	511	514	437	429	438	437	472	Dziadowa Kłoda	dolnośląskie	3552,08
249	345	232	236	182	154	214	368	255	276	473	Dąbrowa Chełmińska	kujawsko-pomorskie	3551,68
1381	394	170	468	305	513	1334	875	770	708	474	Świerczów	opolskie	3551,59
333	420	185	356	474	566	483	725	426	641	475	Nowogródek Pomorski	zachodniopomorskie	3550,94
942	1220	648	618	415	722	804	735	752	566	476	Kiernoza	łódzkie	3550,21
614	349	338	245	397	399	692	848	830	516	477	Smętowo Graniczne	pomorskie	3548,65
83	386	384	330	354	253	180	290	366	328	478	Lubanie	kujawsko-pomorskie	3548,32
1242	1058	1223	777	1229	1248	557	747	873	738	479	Oleśnica	dolnośląskie	3548,16
805	823	1013	1100	680	221	914	1520	649	413	480	Łowicz	łódzkie	3547,69

GMINY WIEJSKIE

2010	2011	2012	2013	2014	2015	2016	2017	2018	2019	2020	Gmina	Województwo	Zamożność per capita 2020 (w zł)
713	761	1004	984	412	562	622	590	453	452	481	Brańszczyk	mazowieckie	3546,88
285	274	119	339	323	266	1006	1117	1063	996	482	Wiżajny	podlaskie	3546,73
465	729	992	845	281	573	1038	700	603	513	483	Dmosin	łódzkie	3546,48
380	389	510	416	398	342	410	334	409	457	484	Łącko	małopolskie	3546,44
1390	744	851	683	906	1009	488	564	627	596	485	Sorkwity	warmińsko-mazurskie	3544,84
595	544	849	1027	594	569	431	508	405	522	486	Kamienna Góra	dolnośląskie	3544,75
770	163	150	209	216	307	506	360	495	344	487	Solec-Zdrój	świętokrzyskie	3541,66
58	67	73	109	137	153	354	381	298	187	488	Rzeczynica	pomorskie	3541,43
181	159	314	436	254	224	460	602	391	463	489	Łabowa	małopolskie	3540,72
365	414	425	327	359	369	284	347	400	321	490	Tłuchowo	kujawsko-pomorskie	3540,68
513	338	392	512	709	559	531	610	598	537	491	Urszulin	lubelskie	3540,57
548	597	695	549	733	796	591	759	619	451	492	Rząśnik	mazowieckie	3539,85
825	620	844	1192	948	685	732	682	756	591	493	Drzycim	kujawsko-pomorskie	3539,18
441	477	603	659	631	512	260	269	532	674	494	Gródek nad Dunajcem	małopolskie	3535,35
621	1071	644	784	1329	1176	1085	1296	966	1267	495	Łubnice	świętokrzyskie	3534,59
240	102	846	1070	373	302	707	644	282	331	496	Bolimów	łódzkie	3534,45
1092	1264	1170	1175	1368	1395	660	636	475	527	497	Chynów	mazowieckie	3534,26
720	660	765	638	503	752	412	482	412	585	498	Gdów	małopolskie	3532,88
1385	1312	537	781	770	1054	1140	779	654	622	499	Lubomino	warmińsko-mazurskie	3532,23
369	506	598	527	661	446	625	529	683	504	500	Zawidz	mazowieckie	3531,92
584	567	424	591	785	364	416	651	505	389	501	Trzcínica	wielkopolskie	3531,65
408	344	417	651	337	519	417	356	529	272	502	Tworóg	śląskie	3530,41
807	792	436	455	472	269	248	428	261	298	503	Brody	lubuskie	3530,23
709	472	430	180	598	1233	851	818	536	341	504	Borzęcín	małopolskie	3528,55
206	160	245	197	401	609	457	464	623	653	505	Słopnice	małopolskie	3528,14
983	809	642	167	180	522	471	355	151	216	506	Suchy Dąb	pomorskie	3527,42
1554	1465	1061	1273	1519	1034	1403	555	729	1406	507	Mściwojów	dolnośląskie	3526,68
760	641	684	511	861	626	608	666	432	370	508	Panki	śląskie	3526,60
841	619	909	765	283	430	200	420	460	443	509	Gnieszno	wielkopolskie	3526,02
31	173	306	396	339	299	136	452	258	209	510	Buczek	łódzkie	3524,20
1402	1012	1420	1267	531	485	470	322	323	354	511	Bobrowniki	śląskie	3523,47
964	308	327	713	535	433	305	421	365	379	512	Jejkowice	śląskie	3521,77
1419	1291	1422	1125	710	989	472	361	530	607	513	Żary	lubuskie	3520,66
499	508	504	316	439	432	475	387	306	485	514	Kaczory	wielkopolskie	3519,68
493	637	331	348	738	1073	491	803	886	673	515	Świątki	warmińsko-mazurskie	3519,55
161	230	208	210	312	412	202	235	218	146	516	Przywidz	pomorskie	3516,61
522	362	282	278	341	324	296	339	316	330	517	Turawa	opolskie	3515,85
1262	1000	681	946	1304	1431	755	696	1103	1105	518	Strzelce	łódzkie	3515,45
430	186	231	212	199	442	304	296	514	675	519	Łubianka	kujawsko-pomorskie	3514,20
317	171	187	629	329	371	517	787	601	948	520	Rudka	podlaskie	3513,19
540	526	606	524	542	648	258	549	515	532	521	Gozdowo	mazowieckie	3512,85
901	751	852	972	987	1032	435	608	456	580	522	Zblewo	pomorskie	3512,56
530	261	319	267	607	900	646	795	672	460	523	Strzałkowo	wielkopolskie	3512,36
900	854	620	496	523	890	925	505	354	353	524	Łęczycza	łódzkie	3511,45
167	388	795	562	477	525	961	869	645	390	525	Jordanów Śląski	dolnośląskie	3511,18
306	1062	922	578	574	595	738	545	317	534	526	Dębowiec	śląskie	3506,77
808	948	766	965	839	1030	1168	1205	979	1008	527	Wadowice Górne	podkarpackie	3506,26
634	664	736	1254	1148	1013	705	882	1129	774	528	Janów	śląskie	3503,70

2010	2011	2012	2013	2014	2015	2016	2017	2018	2019	2020	Gmina	Województwo	Zamożność per capita 2020 (w zł)
698	847	965	1198	1034	823	781	288	222	358	529	Osiek	pomorskie	3503,11
1289	1204	1283	1477	1144	1251	1187	909	608	681	530	Włodowice	śląskie	3502,14
1259	984	1383	1207	933	643	306	256	338	610	531	Zabrodzie	mazowieckie	3502,00
461	633	356	310	300	276	1087	892	522	515	532	Kołaki Kościelne	podlaskie	3501,57
849	857	640	1044	1246	994	897	378	856	890	533	Pozezdrze	warmińsko-mazurskie	3501,16
394	608	557	596	653	666	620	488	563	696	534	Rojewo	kujawsko-pomorskie	3500,90
1248	1460	362	708	899	284	920	1292	474	631	535	Bielawy	łódzkie	3500,87
1164	1315	1081	1115	1325	1109	615	445	433	392	536	Bestwina	śląskie	3500,34
124	182	326	403	322	263	295	128	1017	829	537	Dubicze Cerkiewne	podlaskie	3499,54
1180	1365	297	313	453	246	764	1192	548	395	538	Stara Błotnica	mazowieckie	3499,13
1201	428	1149	1339	615	644	1234	883	429	565	539	Bolesławiec	łódzkie	3497,70
104	365	563	712	830	550	408	612	419	702	540	Rędziny	śląskie	3497,47
293	399	610	624	409	395	280	242	337	347	541	Zaniemyśl	wielkopolskie	3496,27
453	504	616	249	424	351	255	113	492	1291	542	Gizalki	wielkopolskie	3496,02
371	852	801	716	455	650	628	674	638	472	543	Wodzierady	łódzkie	3494,35
578	381	788	466	573	1095	743	663	560	512	544	Kościelisko	małopolskie	3494,18
995	861	1011	1348	1101	706	390	740	907	560	545	Wiśniowa	małopolskie	3494,05
659	895	608	1352	1306	932	819	1068	938	999	546	Kroczyce	śląskie	3493,79
479	826	1486	1286	1267	1063	875	966	1083	661	547	Chmielnik	podkarpackie	3492,17
367	302	627	401	627	472	454	440	385	398	548	Władysławów	wielkopolskie	3491,36
384	541	146	235	270	312	269	304	528	599	549	Kiszkowo	wielkopolskie	3491,05
1509	842	113	632	622	463	698	591	691	771	550	Lubomia	śląskie	3490,68
582	752	837	1030	1285	905	565	298	303	449	551	Lipie	śląskie	3488,88
556	200	977	402	495	557	308	1086	550	536	552	Stężycza	lubelskie	3488,46
1250	1345	805	1233	1210	1023	1453	1211	799	970	553	Pakosławice	opolskie	3488,14
996	1018	1086	740	468	1125	745	396	356	285	554	Burzenin	łódzkie	3487,95
1054	760	1163	1093	989	847	845	876	1032	683	555	Kozęcin	śląskie	3487,78
650	617	724	824	758	877	970	911	621	714	556	Krzywda	lubelskie	3487,67
1270	1376	1529	1498	1217	797	794	833	600	790	557	Głusk	lubelskie	3486,70
816	207	485	1236	695	670	550	405	631	409	558	Buczkowice	śląskie	3484,69
1004	851	165	889	1504	851	971	510	628	635	559	Wielkie Oczy	podkarpackie	3482,97
457	383	525	376	266	270	285	551	266	554	560	Sulików	dolnośląskie	3482,81
223	190	304	404	198	380	226	342	602	528	561	Ochotnica Dolna	małopolskie	3482,28
485	647	522	610	559	476	442	687	592	454	562	Turośl Kościelna	podlaskie	3482,16
598	782	857	698	678	695	690	697	540	540	563	Stanin	lubelskie	3481,81
429	586	370	432	637	698	1203	963	740	577	564	Trzebieszów	lubelskie	3481,46
950	884	963	800	651	607	932	683	462	487	565	Olszanka	opolskie	3480,82
1337	555	740	261	391	1506	1535	1259	1159	983	566	Uścimów	lubelskie	3480,71
215	232	449	400	366	275	321	351	431	495	567	Osieczna	pomorskie	3480,62
804	271	163	441	470	417	564	486	287	604	568	Siemyśl	zachodniopomorskie	3480,14
1059	720	1138	735	365	400	345	348	538	507	569	Obrowo	kujawsko-pomorskie	3479,92
1523	1111	1399	911	975	391	441	509	554	548	570	Kornowac	śląskie	3478,71
1229	871	836	993	1110	1146	917	692	676	555	571	Widawa	łódzkie	3478,26
395	418	572	576	506	481	440	457	339	493	572	Doruchów	wielkopolskie	3477,47
265	194	643	382	243	243	249	283	257	412	573	Malanów	wielkopolskie	3477,20
721	671	1015	1015	763	545	636	786	795	831	574	Jeżowe	podkarpackie	3477,01
244	238	175	171	204	267	209	219	363	342	575	Wieliczki	warmińsko-mazurskie	3476,59
257	353	665	32	331	1331	722	306	274	464	576	Wierzchowo	zachodniopomorskie	3476,52

GMINY WIEJSKIE

2010	2011	2012	2013	2014	2015	2016	2017	2018	2019	2020	Gmina	Województwo	Zamożność per capita 2020 (w zł)
356	373	330	358	404	352	415	443	355	380	577	Winnica	mazowieckie	3473,56
858	1055	739	980	759	518	940	576	876	733	578	Firlej	lubelskie	3472,82
791	364	991	1021	915	536	783	715	313	417	579	Dobrzyniewo Duże	podlaskie	3472,41
960	807	1191	905	318	1377	990	537	427	634	580	Strachówka	mazowieckie	3471,86
358	290	215	413	226	257	253	310	279	361	581	Przemęt	wielkopolskie	3469,28
706	713	279	551	828	935	766	860	1077	839	582	Świercze	mazowieckie	3468,45
732	678	1161	1150	938	726	554	514	494	724	583	Dobrcz	kujawsko-pomorskie	3467,32
1049	1176	791	523	743	740	926	961	846	867	584	Kalinowo	warmińsko-mazurskie	3466,94
416	185	612	649	654	531	593	782	439	669	585	Laskowa	małopolskie	3466,18
1052	1054	1300	1331	1322	1015	823	678	276	479	586	Kłucze	małopolskie	3464,96
307	161	77	178	504	439	727	643	277	382	587	Baligród	podkarpackie	3464,57
538	409	750	733	351	640	476	380	476	429	588	Tczew	pomorskie	3464,56
56	31	102	163	140	1221	135	64	470	214	589	Suszec	śląskie	3464,26
851	521	501	773	699	869	665	305	267	1190	590	Zbiczno	kujawsko-pomorskie	3463,43
711	1016	883	676	577	542	294	385	402	269	591	Brenna	śląskie	3463,05
280	406	278	349	57	599	977	871	1149	659	592	Piszczac	lubelskie	3462,90
450	311	250	597	457	636	510	729	615	621	593	Piaski	wielkopolskie	3462,55
1454	1428	1482	1394	1455	1239	1193	1034	975	766	594	Biskupice	małopolskie	3460,80
1102	542	737	919	893	855	1075	1024	761	693	595	Gnojnik	małopolskie	3460,34
785	822	718	857	827	783	479	642	860	500	596	Lisków	wielkopolskie	3460,09
787	1169	915	875	1066	1282	1173	1358	1254	909	597	Janów	podlaskie	3459,43
643	539	995	582	525	883	1154	888	789	895	598	Lubaczów	podkarpackie	3459,21
938	804	1135	842	752	701	635	542	541	419	599	Istebna	śląskie	3458,98
359	609	493	528	510	712	451	465	665	629	600	Wągrowiec	wielkopolskie	3458,14
1051	988	1050	755	292	906	747	469	575	574	601	Piecki	warmińsko-mazurskie	3457,60
1451	502	631	353	426	585	839	654	658	471	602	Lelów	śląskie	3456,93
242	136	68	182	291	222	241	185	341	333	603	Polska Cerekiew	opolskie	3456,64
1185	833	194	843	126	255	388	279	226	314	604	Skąpe	lubuskie	3456,37
331	535	775	566	471	629	604	522	624	662	605	Ojrzeń	mazowieckie	3456,25
1300	1281	1103	1002	845	948	670	570	605	612	606	Oświęcim	małopolskie	3455,78
243	314	351	380	465	304	324	536	633	688	607	Lipno	wielkopolskie	3455,03
1389	1334	1470	1062	762	471	382	377	259	297	608	Tomaszów Mazowiecki	łódzkie	3454,81
1364	1235	829	936	973	503	648	436	499	665	609	Rypin	kujawsko-pomorskie	3454,24
1088	304	586	973	632	1014	1073	1094	809	869	610	Chąšno	łódzkie	3453,83
1485	1360	1096	864	687	657	1215	970	871	798	611	Kostomłoty	dolnośląskie	3453,76
288	339	495	405	490	415	438	1026	901	561	612	Baranowo	mazowieckie	3453,04
905	787	1049	646	469	863	574	640	692	615	613	Regimin	mazowieckie	3451,84
289	433	355	612	203	144	812	1392	844	791	614	Dąbrówno	warmińsko-mazurskie	3450,98
1265	649	1014	1088	619	504	344	354	394	744	615	Platerówka	dolnośląskie	3449,68
628	997	487	592	875	356	651	473	539	617	616	Bądkowo	kujawsko-pomorskie	3449,61
1479	1277	1554	1412	1309	1333	1061	800	1131	597	617	Dębe Wielkie	mazowieckie	3448,38
1024	956	530	304	464	639	186	418	558	397	618	Kruklanki	warmińsko-mazurskie	3448,18
911	1024	553	836	715	822	742	617	847	459	619	Sypniewo	mazowieckie	3446,30
1425	1352	1522	1408	1265	286	916	1450	892	519	620	Puszcza Marińska	mazowieckie	3445,84
387	582	320	364	201	242	516	652	503	511	621	Zalesie	lubelskie	3441,76
569	490	743	974	947	582	779	855	570	448	622	Konopnica	łódzkie	3441,44
363	480	499	813	611	876	975	1042	837	785	623	Lasowice Wielkie	opolskie	3440,93
762	550	868	628	310	456	119	406	510	436	624	Ślemień	śląskie	3440,05

2010	2011	2012	2013	2014	2015	2016	2017	2018	2019	2020	Gmina	Województwo	Zamożność per capita 2020 (w zł)
972	625	1091	1283	1037	309	843	670	451	584	625	Poraj	śląskie	3438,90
200	320	361	665	539	444	518	501	573	421	626	Magnuszew	mazowieckie	3437,88
1132	441	597	1022	789	790	619	487	484	508	627	Osiek	małopolskie	3437,63
402	357	556	918	160	617	522	623	829	806	628	Kobylin-Borzymy	podlaskie	3436,52
588	940	567	407	484	510	581	676	584	462	629	Kijewo Królewskie	kujawsko-pomorskie	3436,39
323	527	466	458	271	232	862	684	466	637	630	Pokój	opolskie	3436,24
294	354	443	655	617	482	348	621	762	608	631	Zatory	mazowieckie	3436,04
1253	1009	1090	636	334	530	821	667	454	367	632	Słońsk	lubuskie	3436,00
1101	920	937	1279	369	647	1358	781	682	682	633	Domaniewice	łódzkie	3435,45
1413	1422	772	786	682	882	894	1018	958	1013	634	Dobre	kujawsko-pomorskie	3435,07
1207	930	1220	1440	836	753	609	455	544	613	635	Nowa Ruda	dolnośląskie	3434,63
296	216	396	359	189	375	312	272	424	477	636	Lubichowo	pomorskie	3434,40
782	1092	877	866	971	1110	811	716	922	845	637	Topólka	kujawsko-pomorskie	3434,36
1490	1354	1456	1444	1052	1372	1184	1346	1232	481	638	Przeciszów	małopolskie	3434,19
586	737	1440	959	1026	879	632	776	722	671	639	Rzezawa	małopolskie	3432,96
470	501	517	195	237	664	864	898	774	651	640	Kowale Oleckie	warmińsko-mazurskie	3432,37
174	236	300	307	438	669	191	434	506	374	641	Chrostkowo	kujawsko-pomorskie	3431,98
1058	1002	908	525	949	769	653	499	690	672	642	Gołuchów	wielkopolskie	3429,55
1182	1328	1367	983	1430	1420	678	701	472	1043	643	Krzemieniewo	wielkopolskie	3429,07
910	777	884	590	867	853	757	889	992	488	644	Reńska Wieś	opolskie	3429,05
489	848	1144	460	1113	238	534	841	653	728	645	Skomlin	łódzkie	3428,66
863	701	634	814	1060	326	760	1065	750	378	646	Przystajń	śląskie	3426,53
1076	748	649	818	603	799	669	631	786	564	647	Bobowo	pomorskie	3425,55
166	116	143	204	141	143	187	284	347	414	648	Kazimierz Biskupi	wielkopolskie	3423,68
655	244	390	326	240	195	281	294	158	428	649	Dębica Kaszubska	pomorskie	3423,25
969	692	135	147	224	256	291	55	334	1123	650	Dygowo	zachodniopomorskie	3423,02
411	270	374	354	377	401	396	691	421	571	651	Łągów	lubuskie	3421,99
1486	1496	1357	1184	783	1391	1212	1064	1179	1122	652	Kutno	łódzkie	3421,78
1009	762	1065	877	923	709	933	959	897	979	653	Drużbice	łódzkie	3421,78
830	402	854	1430	911	613	792	851	881	490	654	Maków	łódzkie	3421,76
299	449	678	862	418	300	301	552	702	700	655	Długosiodło	mazowieckie	3421,70
881	801	1012	143	1074	1426	1276	1236	1123	934	656	Zambrów	podlaskie	3420,65
315	445	636	509	585	618	539	544	662	552	657	Adamówka	podkarpackie	3420,63
645	712	1237	1195	898	899	984	881	852	805	658	Cielądz	łódzkie	3419,96
919	1260	615	439	1301	971	798	886	744	838	659	Bedlno	łódzkie	3418,97
544	650	1095	1133	825	914	767	525	697	747	660	Grybów	małopolskie	3418,67
1105	999	1337	1324	1106	816	856	599	353	531	661	Obrzycko	wielkopolskie	3418,40
1221	1434	1414	1445	1340	886	1283	1443	1323	1114	662	Nowa Sól	lubuskie	3417,91
867	903	858	955	708	988	972	460	776	506	663	Leoncin	mazowieckie	3416,67
1398	1350	1474	1438	1384	1182	828	724	1027	755	664	Ostrów Wielkopolski	wielkopolskie	3415,82
838	285	754	580	1379	565	1162	772	727	217	665	Wąsosz	podlaskie	3415,64
528	327	491	583	664	436	273	392	319	570	666	Grodziec	wielkopolskie	3414,42
393	342	203	266	297	363	288	371	384	563	667	Wierzbita	mazowieckie	3414,15
1098	1156	1316	1220	1013	925	697	836	909	907	668	Poświętne	łódzkie	3413,97
809	832	340	570	722	587	688	463	493	486	669	Pępowo	wielkopolskie	3413,96
347	400	332	837	726	798	714	711	914	590	670	Borowie	mazowieckie	3413,66
1572	1452	1566	1474	1161	1005	647	539	872	754	671	Jeżów Sudecki	dolnośląskie	3413,42
987	797	599	639	797	725	497	478	720	826	672	Gardeja	pomorskie	3413,08

GMINY WIEJSKIE

2010	2011	2012	2013	2014	2015	2016	2017	2018	2019	2020	Gmina	Województwo	Zamożność per capita 2020 (w zł)
364	439	782	761	546	622	662	521	806	776	673	Kamienica	małopolskie	3413,06
853	703	444	418	1077	1059	872	832	1045	1181	674	Markusy	warmińsko-mazurskie	3412,86
735	754	334	385	460	499	553	507	435	722	675	Tarnów Opolski	opolskie	3412,68
1225	1252	1240	607	822	558	739	857	459	761	676	Łąbinowice	opolskie	3407,45
348	461	605	621	621	583	672	512	537	473	677	Maciejowice	mazowieckie	3407,17
1491	1378	1407	1420	1503	1490	1507	1480	1493	1062	678	Promna	mazowieckie	3406,55
590	634	764	885	697	466	474	504	441	446	679	Siemiątkowo	mazowieckie	3404,74
1408	1453	1454	1217	1153	1183	532	1238	983	901	680	Mstów	śląskie	3404,66
517	214	1514	1298	994	1204	958	709	629	958	681	Marciszów	dolnośląskie	3403,85
913	775	896	709	1131	1122	1010	597	944	1258	682	Augustów	podlaskie	3403,80
1557	1551	1562	1560	1457	918	1329	1461	861	709	683	Kocmyrzów-Luborzycza	małopolskie	3403,52
1063	1215	1484	1171	648	913	239	526	469	698	684	Kłaj	małopolskie	3402,22
1030	685	435	381	579	836	833	1110	1069	1178	685	Huszlew	mazowieckie	3401,89
263	267	477	510	434	597	551	553	746	1046	686	Potworów	mazowieckie	3400,19
386	321	358	483	630	427	353	513	579	476	687	Brodnica	wielkopolskie	3399,47
1184	941	1032	1048	885	927	1125	1050	1293	972	688	Kolno	warmińsko-mazurskie	3399,20
1324	1148	350	474	912	1169	911	1028	1238	636	689	Barciany	warmińsko-mazurskie	3397,44
734	644	1365	880	674	845	1160	853	926	835	690	Milówka	śląskie	3397,05
653	592	1117	1031	570	455	582	493	501	502	691	Zławieś Wielka	kujawsko-pomorskie	3396,60
400	495	404	160	610	492	654	732	386	581	692	Stromiec	mazowieckie	3396,42
524	421	751	879	551	318	319	569	312	282	693	Domanice	mazowieckie	3395,32
191	446	756	471	429	453	495	705	669	788	694	Rogowo	kujawsko-pomorskie	3395,32
739	183	207	869	606	627	607	520	587	573	695	Drawsko	wielkopolskie	3394,96
1174	611	1206	1050	767	447	394	278	378	549	696	Deszczno	lubuskie	3394,01
507	1259	1368	1487	1499	1444	1433	879	1162	801	697	Kowal	kujawsko-pomorskie	3393,43
1156	1323	1211	1114	1408	1296	1230	1307	1018	542	698	Żyraków	podkarpackie	3393,12
689	591	749	1064	1021	1166	784	765	1236	1104	699	Sieciechów	mazowieckie	3392,92
1083	1346	1502	1332	838	1328	640	582	542	578	700	Gruta	kujawsko-pomorskie	3392,50
340	725	874	878	819	954	1044	767	832	732	701	Czermin	podkarpackie	3392,27
740	653	593	581	575	676	902	921	991	658	702	Siekierczyn	dolnośląskie	3392,18
927	375	626	227	528	468	1108	209	246	312	703	Lubiszyn	lubuskie	3390,93
675	853	888	1091	684	667	703	611	845	731	704	Rokiciny	łódzkie	3390,61
792	680	757	846	956	658	888	497	853	937	705	lwkowa	małopolskie	3389,93
1405	1375	568	489	560	161	870	1469	1168	981	706	Nagłowice	świętokrzyskie	3388,91
886	1029	1076	1176	1008	920	378	1227	1418	1252	707	Wielgomłyn	łódzkie	3388,01
702	1005	972	622	907	1188	633	407	767	676	708	Bakalarzewo	podlaskie	3387,89
820	758	691	872	557	341	243	359	372	470	709	Święciechowa	wielkopolskie	3387,73
316	301	526	502	623	511	507	458	395	450	710	Czerwin	mazowieckie	3386,81
48	34	15	1414	532	631	563	635	1065	1050	711	Rzekuń	mazowieckie	3386,76
896	944	548	678	809	1280	985	1172	1398	1271	712	Walce	opolskie	3386,67
439	484	420	446	823	381	543	363	367	434	713	Gostycyn	kujawsko-pomorskie	3386,09
1106	1104	585	822	829	1102	1143	1021	971	941	714	Wisznice	lubelskie	3385,82
508	522	831	501	333	677	603	530	157	822	715	Ostróda	warmińsko-mazurskie	3385,37
425	139	371	252	131	646	566	1151	294	887	716	Czarna	podkarpackie	3384,22
549	730	565	503	1059	934	1129	1399	1439	920	717	Batorz	lubelskie	3383,65
1302	1239	1376	1314	1127	1340	1107	1249	838	377	718	Padew Narodowa	podkarpackie	3382,37
478	416	447	652	659	694	407	340	219	440	719	Płaska	podlaskie	3382,36
631	629	1123	1103	1235	852	906	839	790	773	720	Wąsewo	mazowieckie	3382,05

2010	2011	2012	2013	2014	2015	2016	2017	2018	2019	2020	Gmina	Województwo	Zamożność per capita 2020 (w zł)
1118	1113	544	848	883	776	1282	1139	978	886	721	Jastków	lubelskie	3381,78
497	1167	1244	1255	638	903	1299	1000	848	873	722	Nieborów	łódzkie	3381,54
1481	1339	1405	1399	1141	821	892	895	1003	526	723	Markuszów	lubelskie	3380,50
1319	1210	682	506	258	841	612	632	350	646	724	Miłoradz	pomorskie	3379,31
635	638	422	485	658	688	931	1060	1086	830	725	Konstantynów	lubelskie	3378,73
636	714	655	642	609	871	666	538	551	547	726	Lubawa	warmińsko-mazurskie	3377,65
1122	512	454	711	976	1127	887	874	879	992	727	Andrzejewo	mazowieckie	3377,54
1034	682	431	658	909	961	789	863	999	877	728	Bulkowo	mazowieckie	3377,32
907	1022	389	427	846	808	992	1125	987	953	729	Gołymín-Ośrodek	mazowieckie	3376,29
474	962	1428	1306	995	398	849	1302	467	856	730	Przytuły	podlaskie	3374,93
1235	1355	1121	1109	1067	1216	1134	947	810	763	731	Trojanów	mazowieckie	3374,66
593	498	999	1020	847	560	575	744	481	713	732	Dobra	małopolskie	3373,47
587	478	357	722	636	509	741	630	635	914	733	Grudusk	mazowieckie	3373,37
1437	1521	592	378	965	1220	1141	1126	1109	1269	734	Grabowiec	lubelskie	3372,39
302	272	260	302	417	507	579	474	745	789	735	Wilczęta	warmińsko-mazurskie	3372,27
633	662	488	444	452	730	1070	1002	705	736	736	Komarówka Podlaska	lubelskie	3371,81
1333	985	1175	1266	881	862	726	679	543	592	737	Gorzyce	śląskie	3371,12
476	584	411	601	500	766	748	543	595	677	738	Stary Lubotyń	mazowieckie	3371,11
1320	1514	1459	1354	1360	1416	1118	1004	1066	1177	739	Bytoń	kujawsko-pomorskie	3370,90
745	459	266	298	688	838	496	382	500	716	740	Kamieniec	wielkopolskie	3370,24
797	632	752	565	854	737	806	755	719	784	741	Sułoszowa	małopolskie	3370,03
137	264	725	606	527	757	762	720	698	915	742	Lelis	mazowieckie	3369,71
1114	1279	1512	1500	1116	943	381	808	632	614	743	Gomunice	łódzkie	3369,53
930	1165	887	947	1015	1047	649	773	854	928	744	Dubeninki	warmińsko-mazurskie	3369,06
550	469	693	799	802	929	537	693	732	910	745	Ostrów Mazowiecka	mazowieckie	3368,82
1494	1456	730	802	1261	1356	1379	1186	1212	1000	746	Branice	opolskie	3368,65
605	548	866	812	1089	1065	512	592	489	655	747	Kazanów	mazowieckie	3368,13
131	279	223	154	162	187	533	955	928	891	748	Żagań	lubuskie	3363,69
980	676	1302	1351	1004	1123	903	789	617	780	749	Krasne	podkarpackie	3363,58
355	273	410	462	432	488	562	728	759	767	750	Świątajno	warmińsko-mazurskie	3363,46
1107	1189	1181	1360	548	406	339	600	518	316	751	Tuplice	lubuskie	3363,29
1111	1155	1324	769	1164	1463	1195	1082	322	944	752	Brzeźnio	łódzkie	3362,47
1507	1394	873	898	1298	1302	1376	1334	1409	818	753	Oporów	łódzkie	3362,31
1383	1157	1347	1435	1351	1205	1103	1001	1010	814	754	Chorkówka	podkarpackie	3362,00
1477	1420	190	221	304	563	771	1180	1000	793	755	Kamiennik	opolskie	3361,78
78	540	690	619	718	763	857	780	807	695	756	Słubice	mazowieckie	3360,14
469	624	863	604	427	279	120	671	496	326	757	Krasocin	świętokrzyskie	3358,96
405	340	459	787	670	612	583	695	634	782	758	Grębów	podkarpackie	3358,09
1161	1191	1292	1168	1297	1100	873	736	791	777	759	Łuków	lubelskie	3357,87
696	927	1067	1081	958	416	778	1245	843	823	760	Krasnosielc	mazowieckie	3357,82
736	796	825	1072	1010	819	935	704	905	1254	761	Łęki Szlacheckie	łódzkie	3357,68
484	565	527	1095	753	554	752	1510	826	694	762	Dąbrowa	opolskie	3356,85
407	234	227	431	513	788	890	197	1084	1169	763	Przerośl	podlaskie	3356,69
146	205	489	702	582	620	713	375	945	1081	764	Waganiec	kujawsko-pomorskie	3356,40
512	954	1309	1179	1238	979	1016	1138	1197	964	765	Raciąż	mazowieckie	3356,28
1245	566	490	272	345	692	937	1019	713	792	766	Brzeźnica	lubuskie	3355,79
1478	1400	1436	1224	1183	176	1050	1274	1183	1098	767	Sieradz	łódzkie	3355,21
857	1101	1229	723	871	778	717	680	913	824	768	Brzeziny	wielkopolskie	3355,15

GMINY WIEJSKIE

2010	2011	2012	2013	2014	2015	2016	2017	2018	2019	2020	Gmina	Województwo	Zamożność per capita 2020 (w zł)
992	1241	1020	884	954	1049	725	840	1182	985	769	Dzierżąźnia	mazowieckie	3354,96
326	350	213	347	483	362	773	877	681	558	770	Tymbark	małopolskie	3354,70
1567	1177	294	306	859	887	1390	1266	828	418	771	Górowo Iławeckie	warmińsko-mazurskie	3354,54
1204	1249	1245	1365	1378	680	1426	1419	1252	858	772	Wierzbno	mazowieckie	3354,18
591	491	542	300	437	659	527	578	797	810	773	Łososina Dolna	małopolskie	3354,02
603	374	1250	1105	646	956	449	900	1175	751	774	Piekoszów	świętokrzyskie	3353,78
989	959	707	257	690	411	910	1263	1154	925	775	Raczki	podlaskie	3353,70
615	677	675	452	584	390	409	291	449	589	776	Bartniczka	kujawsko-pomorskie	3353,58
488	771	140	648	420	572	1112	1503	816	860	777	Kije	świętokrzyskie	3352,98
560	778	780	739	813	942	602	768	772	363	778	Falków	świętokrzyskie	3352,49
213	312	514	747	737	1057	797	565	714	765	779	Klonowa	łódzkie	3352,19
391	900	808	176	328	770	1412	541	1336	1129	780	Pęcław	dolnośląskie	3351,93
501	864	1078	529	700	586	729	916	684	811	781	Prostki	warmińsko-mazurskie	3351,88
1299	1243	1297	1246	1220	1265	871	865	918	1045	782	Gać	podkarpackie	3351,74
790	909	1293	1493	1245	1261	545	712	1060	498	783	Konopiska	śląskie	3351,68
817	545	738	1001	176	731	841	784	824	800	784	Dzierzgowo	mazowieckie	3351,57
1219	198	833	1155	1243	1148	891	1044	1223	960	785	Roźwienica	podkarpackie	3351,53
1089	710	1235	1049	914	829	694	656	445	569	786	Murów	opolskie	3349,38
1369	1344	1146	1234	1464	1414	822	756	1204	1051	787	Grabów	łódzkie	3349,01
606	1278	1281	1372	1191	1211	754	969	858	717	788	Mykanów	śląskie	3348,66
304	396	924	794	928	1167	1448	1466	1437	647	789	Krzyszów	podkarpackie	3347,20
339	1415	1284	454	999	1553	1501	1321	1127	1142	790	Szczurowa	małopolskie	3346,98
1139	1295	763	891	1114	960	904	681	527	525	791	Sienno	mazowieckie	3346,85
1317	1298	1513	1384	1061	1071	964	997	1058	690	792	Lipowa	śląskie	3346,42
1328	1280	817	661	1140	699	919	897	1036	976	793	Sadkowice	łódzkie	3345,99
937	1333	1413	1038	1186	479	298	295	657	236	794	Płońnica	warmińsko-mazurskie	3345,94
577	874	917	741	1068	700	791	920	887	919	795	Gózd	mazowieckie	3345,51
1169	558	512	663	837	771	735	928	1059	859	796	Sońsk	mazowieckie	3343,45
772	656	958	691	1090	1236	1097	1056	1198	1030	797	Szczawin Kościelny	mazowieckie	3343,41
961	1224	1137	1157	1070	957	623	754	925	663	798	Małkinia Górna	mazowieckie	3343,16
475	570	1519	1531	1289	812	1001	713	660	932	799	Płońsk	mazowieckie	3342,95
311	310	280	132	276	278	325	532	700	726	800	Warta Bolesławecka	dolnośląskie	3342,82
525	519	614	738	447	654	943	938	788	623	801	Małdyty	warmińsko-mazurskie	3342,75
612	525	258	641	572	580	644	259	609	998	802	Subkowy	pomorskie	3342,63
796	516	247	289	853	755	801	1039	1104	929	803	Czemierniki	lubelskie	3342,44
1448	1449	1122	935	849	1246	1032	1063	1021	883	804	Wodzisław	świętokrzyskie	3342,34
988	858	1116	1144	1119	1006	1182	1184	1062	1069	805	Wilga	mazowieckie	3342,01
403	560	458	386	353	465	385	589	516	393	806	Dydnia	podkarpackie	3341,83
783	1063	727	445	877	1067	786	1038	1224	1032	807	Stary Dzierzgoń	pomorskie	3341,78
618	699	970	518	747	523	847	983	822	685	808	Raków	świętokrzyskie	3341,62
1323	1370	1530	1514	1424	1298	1288	758	1263	815	809	Opatów	śląskie	3339,05
1112	1441	966	985	1084	1315	1360	1271	1150	1201	810	Waśniów	świętokrzyskie	3338,87
1565	1545	834	719	1354	1361	1397	1342	1308	1095	811	Krzczonów	lubelskie	3338,03
662	561	932	731	485	333	265	820	851	1033	812	Kluczewsko	świętokrzyskie	3337,40
813	836	1188	218	1201	1218	807	989	1023	878	813	Dubiecko	podkarpackie	3337,34
186	204	722	1116	596	591	371	462	359	562	814	Rzewnie	mazowieckie	3336,83
654	243	1213	910	360	901	896	685	127	639	815	Sławoborze	zachodniopomorskie	3336,22
424	536	1416	1393	764	635	706	618	763	586	816	Porąbka	śląskie	3336,06

2010	2011	2012	2013	2014	2015	2016	2017	2018	2019	2020	Gmina	Województwo	Zamożność per capita 2020 (w zł)
1441	1490	1415	1448	1197	1094	1487	1417	1277	1368	817	Biszczka	lubelskie	3335,40
150	1102	1532	793	563	308	402	516	360	290	818	Budziszewice	łódzkie	3334,79
1109	990	762	684	918	1068	1028	1439	941	1155	819	Widuchowa	zachodniopomorskie	3334,38
811	886	437	186	502	939	826	1080	1225	1134	820	Komańcza	podkarpackie	3334,17
208	348	759	670	509	188	242	220	728	935	821	Stara Kiszewa	pomorskie	3332,36
750	605	511	1111	1323	1133	1370	1413	1328	1162	822	Skoroszyce	opolskie	3332,10
749	998	566	297	361	431	432	122	230	1012	823	Mikołajki Pomorskie	pomorskie	3331,25
623	867	149	240	1230	926	1147	1323	1079	1079	824	Fredropol	podkarpackie	3330,23
981	800	1328	1417	1176	1062	756	809	1329	1052	825	Pokrzywnica	mazowieckie	3330,20
546	781	1068	792	776	493	599	745	849	950	826	Ropa	małopolskie	3329,58
725	706	579	832	544	579	614	415	497	588	827	Ryczywół	wielkopolskie	3329,32
1005	1095	705	588	704	742	1171	1108	943	712	828	Krasne	mazowieckie	3329,10
932	1160	1167	1272	1143	1026	737	885	961	630	829	Nowa Brzeźnica	łódzkie	3328,15
447	465	543	539	614	524	480	388	236	648	830	Kluki	łódzkie	3327,97
449	366	428	158	207	464	398	101	283	871	831	Świecie nad Osą	kujawsko-pomorskie	3327,72
906	606	337	172	239	747	721	425	1105	727	832	Regnów	łódzkie	3326,71
353	382	267	214	379	477	571	575	581	491	833	Książki	kujawsko-pomorskie	3326,22
201	181	211	734	338	1263	1159	815	1189	994	834	Bałtów	świętokrzyskie	3324,03
845	688	760	693	248	773	702	660	751	796	835	Olszanka	mazowieckie	3323,94
956	795	523	411	279	767	584	466	434	546	836	Białośliwie	wielkopolskie	3323,27
295	493	1182	833	537	410	493	707	985	986	837	Szczutowo	mazowieckie	3322,68
744	543	938	421	384	548	264	451	455	719	838	Zawoja	małopolskie	3322,32
802	989	768	861	984	938	802	960	823	779	839	Bielsk	mazowieckie	3321,54
1205	890	641	732	1207	1170	1319	1148	982	1100	840	Niedźwiada	lubelskie	3320,79
1099	915	1037	1326	748	697	687	965	393	1006	841	Dąbrowa Zielona	śląskie	3320,76
748	925	1395	637	929	1159	1164	1254	1406	1264	842	Nowy Targ	małopolskie	3319,97
828	627	475	1139	583	637	606	686	768	399	843	Gorzkowice	łódzkie	3319,91
1287	1471	1497	1421	1202	965	918	1089	1037	743	844	Garwolin	mazowieckie	3318,26
1321	1221	1158	882	953	1276	1224	625	814	851	845	Igołomia-Wawrzeńczyce	małopolskie	3318,15
873	1168	927	906	1218	1207	1243	868	1082	804	846	Brojce	zachodniopomorskie	3317,78
1552	1549	1569	1517	1429	1157	1082	932	923	807	847	Konopnica	lubelskie	3317,62
1222	1395	1210	849	649	967	676	703	748	627	848	Przygodzice	wielkopolskie	3317,60
1197	936	673	1145	1282	1029	815	807	841	1133	849	Kowiesy	łódzkie	3317,40
1039	1090	1279	1362	1373	1213	1165	1154	1354	1148	850	Czernichów	małopolskie	3317,06
505	333	550	634	712	625	482	376	376	368	851	Sarnaki	mazowieckie	3316,11
388	963	1119	827	641	864	643	494	915	1082	852	Rytko	małopolskie	3315,98
965	686	309	231	386	867	1153	1226	764	951	853	Pawłowiczki	opolskie	3315,03
1460	891	1528	1538	1120	1281	999	769	937	759	854	Gaszowice	śląskie	3314,99
729	614	561	717	486	506	691	563	738	680	855	Lgota Wielka	łódzkie	3314,70
1202	1289	1541	705	1085	1436	1279	1377	1442	954	856	Łomża	podlaskie	3314,44
226	324	315	311	232	340	511	657	562	783	857	Grodziczno	warmińsko-mazurskie	3313,97
722	1011	1275	1196	900	555	617	821	710	650	858	Jastrzębia	mazowieckie	3313,31
973	696	632	893	920	892	663	738	953	956	859	Naruszewo	mazowieckie	3313,08
1394	1008	1152	1415	1154	673	1435	1386	1174	1268	860	Białobrzegi	podkarpackie	3313,07
647	639	747	808	996	602	638	976	1085	705	861	Tczów	mazowieckie	3311,78
887	972	1046	690	693	1358	1393	1273	1261	882	862	Milejów	lubelskie	3311,68
1358	1050	1227	915	824	684	832	796	612	746	863	Lipinki Łużyckie	lubuskie	3311,28
866	661	702	456	242	428	433	547	328	626	864	Dobroń	łódzkie	3310,46

GMINY WIEJSKIE

2010	2011	2012	2013	2014	2015	2016	2017	2018	2019	2020	Gmina	Województwo	Zamożność per capita 2020 (w zł)
1025	1007	1200	1330	1355	1060	921	850	993	853	865	Czastary	łódzkie	3309,60
779	419	363	332	402	350	772	216	387	720	866	Karnice	zachodniopomorskie	3308,45
1094	803	1155	1218	1076	828	503	742	689	638	867	Lyski	śląskie	3307,29
81	704	876	1118	799	1053	905	912	967	849	868	Jadów	mazowieckie	3306,73
472	579	983	1011	613	614	668	737	758	832	869	Łukowica	małopolskie	3305,83
539	1251	1266	372	431	1527	715	1357	1307	1109	870	Milejczyce	podlaskie	3305,58
262	646	964	900	324	547	523	426	785	583	871	Łąpsze Niżne	małopolskie	3305,44
1472	1532	1556	1557	1537	1520	1221	1232	1147	369	872	Zaleszany	podkarpackie	3305,37
940	1056	826	1534	667	951	1475	864	787	904	873	Łyszkowice	łódzkie	3305,29
756	532	271	554	751	751	769	723	977	1017	874	Staroźreby	mazowieckie	3305,13
737	1136	961	1401	1376	1441	1114	1182	1121	921	875	Starogard Gdański	pomorskie	3304,82
532	829	594	737	643	825	987	907	973	799	876	Świedziebnia	kujawsko-pomorskie	3303,61
1015	863	1143	795	882	1066	1005	999	749	442	877	Polanka Wielka	małopolskie	3303,54
1073	1082	1378	1173	962	1308	1019	1058	1296	1040	878	Sochocin	mazowieckie	3303,48
433	307	453	746	425	720	500	628	568	649	879	Stoczek	mazowieckie	3303,17
700	447	698	681	706	538	160	394	1070	238	880	Koczała	pomorskie	3303,10
607	695	669	384	436	1438	1280	919	891	1284	881	Baranów	lubelskie	3303,06
1275	1431	1511	1413	1133	972	1012	856	1020	797	882	Łubniany	opolskie	3302,02
1456	1098	1516	697	1438	1400	1302	904	1144	1250	883	Tuszów Narodowy	podkarpackie	3301,18
319	581	925	858	647	930	677	746	1132	1099	884	Bystra-Sidzina	małopolskie	3300,94
396	1099	1261	1427	1529	1427	1219	1333	1365	1309	885	Wilków	lubelskie	3300,70
284	476	715	587	350	486	473	561	398	664	886	Zbójna	podlaskie	3300,01
552	412	1007	1149	943	809	746	819	766	857	887	Korzenna	małopolskie	3299,79
1303	1217	949	790	1269	1264	1115	1008	1041	1154	888	Żarnowiec	śląskie	3298,80
929	667	1008	961	750	604	923	1378	1165	1135	889	Będków	łódzkie	3298,23
494	950	1366	1411	1420	1325	1423	1424	1185	1049	890	Krzywca	podkarpackie	3297,78
220	334	1127	1074	866	889	827	655	693	737	891	Bobrowniki	kujawsko-pomorskie	3297,64
1442	991	1023	868	1167	1037	657	727	850	840	892	Skórcz	pomorskie	3297,49
1482	1083	1139	1201	1190	1269	681	1090	760	668	893	Blizanów	wielkopolskie	3297,34
1131	1308	283	247	1130	857	1266	1367	1170	739	894	Radowo Małe	zachodniopomorskie	3297,21
563	819	814	819	1086	495	912	830	904	1165	895	Ciepielów	mazowieckie	3295,78
514	979	709	603	917	833	968	929	715	756	896	Radzanów	mazowieckie	3295,70
490	557	354	494	950	894	969	991	680	850	897	Rozdrażew	wielkopolskie	3295,56
321	709	777	1041	941	705	671	658	673	772	898	Mniszków	łódzkie	3295,43
944	855	645	752	679	817	1083	1066	863	263	899	Trzebiechów	lubuskie	3295,33
481	398	508	645	736	345	953	1235	801	885	900	Stara Kornica	mazowieckie	3295,31
1505	1373	1219	1318	1278	1424	1375	1183	699	1075	901	Kurów	lubelskie	3295,29
1285	1470	1140	1258	1413	1485	1347	1345	1434	1208	902	Gzy	mazowieckie	3294,78
946	1060	376	387	550	215	1241	1239	535	501	903	Wymiarki	lubuskie	3293,96
1224	1068	1016	1129	787	715	939	1059	972	854	904	Biłgoraj	lubelskie	3292,97
1013	1017	1129	1250	1203	394	1259	1396	1295	1090	905	Świnice Warckie	łódzkie	3292,14
1028	1131	432	671	1260	969	1055	953	884	1300	906	Raławice	małopolskie	3291,92
1223	1322	1495	1480	1451	1425	1477	1411	1258	961	907	Lubenia	podkarpackie	3291,50
534	588	1044	1203	860	638	989	829	963	1113	908	Aleksandrów	łódzkie	3291,43
1257	1032	1002	1158	1256	713	1136	1464	1035	1005	909	Działdowo	warmińsko-mazurskie	3290,67
600	877	848	1200	1027	534	834	1241	1100	1188	910	Czarny Dunajec	małopolskie	3290,30
685	784	650	660	1055	704	1175	1144	894	687	911	Międzyrzec Podlaski	lubelskie	3289,85
671	434	1166	892	805	361	555	783	709	757	912	Olszewo-Borki	mazowieckie	3289,33

2010	2011	2012	2013	2014	2015	2016	2017	2018	2019	2020	Gmina	Województwo	Zamożność per capita 2020 (w zł)
1546	1530	1194	1305	1377	1254	1202	1071	1152	1150	913	Wojciechowice	świętokrzyskie	3289,09
561	241	248	242	145	70	316	595	742	862	914	Kamienica Polska	śląskie	3288,96
1214	840	1311	1282	769	570	458	328	836	533	915	Miłkowice	dolnośląskie	3288,80
835	793	899	1052	1031	1027	1051	948	935	1091	916	Ostrowite	wielkopolskie	3288,77
468	574	931	920	1012	917	1014	798	942	947	917	Budzów	małopolskie	3288,41
287	359	1168	939	983	843	679	587	820	918	918	Głowaczów	mazowieckie	3288,22
936	813	929	1328	817	532	1349	986	666	718	919	Orły	podkarpackie	3288,12
1339	1413	576	816	959	1279	1263	1467	995	1056	920	Rokitno	lubelskie	3287,73
444	355	850	703	1157	727	846	902	842	1026	921	Klwów	mazowieckie	3287,64
719	1201	1472	1378	945	1035	1264	1250	1311	1025	922	Przasnysz	mazowieckie	3287,38
1330	1266	1199	1501	1473	1373	946	923	1067	1151	923	Świlcza	podkarpackie	3286,39
831	470	893	1327	1080	1132	986	995	784	1259	924	Łękawica	śląskie	3285,47
1353	1418	1280	1465	592	1043	1324	1410	1469	1274	925	Szczytno	warmińsko-mazurskie	3284,81
883	885	364	414	668	1004	830	1012	1300	1235	926	Błędów	mazowieckie	3284,53
620	845	184	664	731	1104	723	1237	1178	1055	927	Stare Juchy	warmińsko-mazurskie	3283,98
1123	1253	1251	1456	1396	1461	1483	1406	1404	567	928	Jodłowa	podkarpackie	3283,49
723	923	1343	1308	1239	1271	885	884	798	962	929	Łopuszno	świętokrzyskie	3282,97
252	427	452	477	463	533	829	905	839	529	930	Mochowo	mazowieckie	3282,54
1124	1115	975	998	1002	470	1007	1070	1019	809	931	Strzelce Wielkie	łódzkie	3282,51
882	1040	1160	1344	804	716	1341	1353	959	735	932	Zduńska Wola	łódzkie	3281,60
776	844	1105	803	818	937	1023	761	986	866	933	Jastrząb	mazowieckie	3281,15
1021	1046	785	930	1039	992	858	873	1016	841	934	Przyłęk	mazowieckie	3280,46
687	977	942	415	335	717	1278	935	964	894	935	Mokrsko	łódzkie	3280,28
1128	1182	1290	1509	891	1012	814	975	911	1014	936	Rakszawa	podkarpackie	3278,82
75	68	37	46	84	102	420	476	773	699	937	Kęsowo	kujawsko-pomorskie	3278,28
966	785	317	423	512	502	1119	1062	1057	938	938	Hajnówka	podlaskie	3278,01
239	569	659	815	1100	1106	1027	1016	733	802	939	Krypno	podlaskie	3277,76
824	1047	819	473	922	794	621	646	775	884	940	Ilawa	warmińsko-mazurskie	3277,35
204	672	798	1141	1097	1473	1402	1293	1527	1488	941	Lubartów	lubelskie	3276,79
678	623	1272	1426	1262	866	1290	1421	1306	897	942	Gowarczów	świętokrzyskie	3276,57
554	466	806	1206	1105	687	656	797	704	1107	943	Młodzieszyn	mazowieckie	3275,92
518	457	427	770	608	556	515	517	821	734	944	Sośnie	wielkopolskie	3275,76
663	148	230	546	590	732	874	1052	524	778	945	Horyniec-Zdrój	podkarpackie	3274,41
1269	1087	1056	1228	1135	779	886	604	882	868	946	Iwanowice	małopolskie	3274,40
876	834	1372	1428	725	1010	878	1029	1028	827	947	Sokoły	podlaskie	3274,05
1188	184	1426	1358	1283	1234	1222	1043	781	730	948	Janowice Wielkie	dolnośląskie	3273,68
660	531	575	535	616	651	837	1045	989	931	949	Rudniki	opolskie	3273,66
222	455	611	766	522	551	524	562	695	905	950	Kulesze Kościelne	podlaskie	3272,48
1055	898	985	1188	1136	830	758	810	578	842	951	Bodzanów	mazowieckie	3272,30
1376	1200	1404	1287	1367	984	1071	1014	1208	1187	952	Jerzmanowice-Przegonia	małopolskie	3272,03
991	1263	1232	1032	1118	1403	1223	933	1305	1200	953	Boguty-Pianki	mazowieckie	3271,27
1575	1570	1493	962	1514	1542	430	87	557	1499	954	Radziejów	kujawsko-pomorskie	3271,16
541	715	1333	1468	1344	1384	1034	1104	1257	1174	955	Harasiuki	podkarpackie	3270,95
1399	1347	1202	598	1216	1120	1327	1210	906	874	956	Chocień	kujawsko-pomorskie	3270,56
1241	802	984	107	1069	1367	1332	1198	1188	1048	957	Michałów	świętokrzyskie	3270,49
1116	1026	1230	1455	1054	1310	1247	1262	1342	1245	958	Hyzne	podkarpackie	3270,31
1159	1406	1218	1380	1224	868	461	1032	1288	645	959	Parysów	mazowieckie	3269,63
682	1122	1226	1014	1402	516	447	65	79	1363	960	Korytnica	mazowieckie	3269,47

GMINY WIEJSKIE

2010	2011	2012	2013	2014	2015	2016	2017	2018	2019	2020	Gmina	Województwo	Zamożność per capita 2020 (w zł)
644	658	838	1078	1006	1092	876	914	1138	1108	961	Lipnica Murowana	małopolskie	3269,30
330	403	273	977	635	693	869	835	793	913	962	Łodygowice	śląskie	3269,29
312	326	413	448	478	571	448	168	670	633	963	Brzozie	kujawsko-pomorskie	3269,09
714	767	823	526	812	746	761	335	707	1102	964	Rzeczycza	łódzkie	3268,15
1126	1015	879	934	884	462	928	751	780	1029	965	Moszczenica	łódzkie	3268,10
928	1112	1063	895	554	672	1079	846	878	1031	966	Kamionka	lubelskie	3268,00
856	732	1467	1513	935	754	1009	1075	865	678	967	Jeleśnia	śląskie	3266,72
1288	1440	1246	1136	1358	1219	861	762	686	870	968	Kawęczyn	wielkopolskie	3265,99
871	786	719	383	505	199	675	456	589	657	969	Kwilcz	wielkopolskie	3265,81
1046	866	595	782	1180	1191	1191	1010	1209	1089	970	Mokobody	mazowieckie	3265,41
420	417	687	1451	1038	721	1031	826	753	987	971	Grajewo	podlaskie	3264,30
1029	856	446	572	843	952	1026	317	899	1041	972	Paprotnia	mazowieckie	3264,20
746	910	545	852	895	1070	1166	1085	1054	997	973	Orońsko	mazowieckie	3263,66
1268	1171	802	626	1024	1108	1105	698	1137	1184	974	Złotniki Kujawskie	kujawsko-pomorskie	3263,52
1368	1481	1248	789	1152	1330	1214	922	428	420	975	Słupca	wielkopolskie	3263,10
610	568	943	1087	821	820	731	580	1074	861	976	Dębica	podkarpackie	3261,47
898	736	723	556	772	940	667	668	696	930	977	Bobrowo	kujawsko-pomorskie	3261,33
939	794	1148	1112	934	837	787	812	990	1022	978	Podegrodzie	małopolskie	3260,73
438	537	721	922	1317	1196	934	1260	1366	1328	979	Dzikowiec	podkarpackie	3260,28
1127	1287	853	538	795	1158	1199	972	1051	1004	980	Opinogóra Górna	mazowieckie	3259,94
657	776	1041	1073	1296	1381	1200	1246	1286	1141	981	Żytno	łódzkie	3259,44
1022	1067	928	1036	1053	968	613	739	590	843	982	Pruszcz	kujawsko-pomorskie	3258,78
1286	463	164	273	311	335	1209	1312	1325	1285	983	Dębowa Kłoda	lubelskie	3258,09
1397	1258	1327	1160	1099	1017	1090	862	898	505	984	Godów	śląskie	3257,22
332	621	953	1042	960	568	962	778	932	1106	985	Obryte	mazowieckie	3257,18
1220	497	1133	1313	1215	1083	1095	1175	1195	1366	986	Trzyciąż	małopolskie	3256,96
879	1080	1125	779	892	526	1072	939	866	1117	987	Szydłowo	mazowieckie	3256,75
1279	1389	1533	1467	931	1375	1361	1109	1245	1124	988	Rogów	łódzkie	3255,96
1151	1228	1228	1383	1259	1226	1066	1202	1031	764	989	Hażlach	śląskie	3255,09
1518	1445	988	1239	1109	1241	1363	1256	1044	865	990	Góra Świętej Małgorzaty	łódzkie	3254,82
1311	1477	647	844	940	1240	997	699	1014	946	991	Lubań	dolnośląskie	3254,77
1232	1211	418	758	887	1093	954	927	902	903	992	Boniewo	kujawsko-pomorskie	3253,37
1148	643	395	715	698	1134	1281	1049	1075	1060	993	Zadzim	łódzkie	3253,17
1031	1509	815	1045	980	683	1242	1195	1156	906	994	Bielsk Podlaski	podlaskie	3252,77
683	590	998	986	1064	1116	808	1007	1024	863	995	Mała Wieś	mazowieckie	3251,12
730	843	325	1369	1014	1046	952	1009	1093	538	996	Ruda Maleniecka	świętokrzyskie	3250,94
1208	1276	1388	1404	1299	1161	1059	1261	1348	1354	997	Babice	małopolskie	3250,63
571	679	746	1154	588	850	842	447	569	593	998	Brochów	mazowieckie	3250,58
870	980	1285	1215	1139	922	1058	930	855	1044	999	Mycielin	wielkopolskie	3250,19
759	380	497	700	601	663	1151	1207	811	509	1000	Dąbie	lubuskie	3249,91
458	534	680	521	343	916	710	878	1096	1080	1001	Ciechocin	kujawsko-pomorskie	3249,43
250	258	301	352	491	600	559	490	833	993	1002	Świekatowo	kujawsko-pomorskie	3249,20
1307	1037	1179	1385	1394	1283	1099	1168	1281	1194	1003	Łańcut	podkarpackie	3248,58
1462	1437	1204	1209	1334	1275	1232	1223	1064	1248	1004	Wąpielsk	kujawsko-pomorskie	3248,36
1072	933	486	767	599	385	367	189	585	912	1005	Wróblew	łódzkie	3247,72
258	436	600	1069	1073	800	616	977	1173	927	1006	Mysłakowice	dolnośląskie	3246,61
1155	830	1145	1311	714	928	770	624	893	971	1007	Krościenko nad Dunajcem	małopolskie	3246,42
954	564	761	847	896	1082	1042	1079	997	819	1008	Kłomnice	śląskie	3246,01

2010	2011	2012	2013	2014	2015	2016	2017	2018	2019	2020	Gmina	Województwo	Zamożność per capita 2020 (w zł)
1260	892	1257	1461	1288	1198	1135	1093	965	749	1009	Wręcycza Wielka	śląskie	3245,63
651	971	720	778	568	480	855	1328	1038	848	1010	Rutki	podlaskie	3245,07
1411	1184	1173	707	810	714	865	1097	782	711	1011	Paszowice	dolnośląskie	3244,66
1033	791	1312	1213	1045	623	924	974	1007	758	1012	Bargłów Kościelny	podlaskie	3244,22
460	1048	1338	1066	488	728	800	967	970	1094	1013	Trzcianne	podlaskie	3243,76
1365	1438	672	595	784	678	820	719	643	963	1014	Kondratowice	dolnośląskie	3243,34
1141	1248	1432	1248	1353	1194	1054	1031	701	786	1015	Godziesze Wielkie	wielkopolskie	3243,20
372	913	547	631	676	630	293	357	765	803	1016	Kaźmierz	wielkopolskie	3242,82
1200	1110	638	1289	1138	865	1025	1375	1210	1023	1017	Sadowne	mazowieckie	3242,34
1487	1531	1321	1242	1506	1470	1525	1268	1005	1132	1018	Czarnocin	świętokrzyskie	3241,12
542	654	630	721	454	628	595	749	741	966	1019	Krzyżanowice	śląskie	3240,29
677	507	911	871	856	744	686	793	880	1020	1020	Babiak	wielkopolskie	3240,10
1100	905	353	743	683	546	487	731	446	825	1021	Mieleszyn	wielkopolskie	3239,93
1409	1381	483	674	1108	1435	1269	1366	1219	1198	1022	Rychliki	warmińsko-mazurskie	3239,52
1443	1178	1111	1325	1273	1320	1366	1165	1199	945	1023	Niedzwica Duża	lubelskie	3238,52
619	666	1064	1164	889	874	1155	770	1004	752	1024	Wodynie	mazowieckie	3237,67
875	1030	535	530	634	950	1131	957	1090	1179	1025	Bartoszyce	warmińsko-mazurskie	3237,55
1084	1175	564	901	1471	1347	884	1081	1030	1298	1026	Radomin	kujawsko-pomorskie	3237,41
1294	1294	1320	1464	868	1253	949	1147	998	1125	1027	Markowa	podkarpackie	3237,28
1401	1290	583	504	1287	1273	1463	1476	1413	1230	1028	Godkowo	warmińsko-mazurskie	3236,76
1209	1086	987	887	1314	1197	246	1219	1542	1120	1029	Łanięta	łódzkie	3235,37
392	635	1377	537	1518	1401	1307	1310	1321	1173	1030	Szulborze Wielkie	mazowieckie	3234,21
793	869	539	499	719	1138	1152	794	1006	760	1031	Stupia (Jędrzejowska)	świętokrzyskie	3234,07
1136	1116	1003	1153	930	1074	866	785	1008	989	1032	Borkowice	mazowieckie	3234,04
733	492	532	929	864	1309	1387	1098	1216	741	1033	Jemięlna	dolnośląskie	3233,26
1312	1273	1547	1515	1500	1494	1415	1388	1444	1443	1034	Brody	świętokrzyskie	3233,16
117	1240	1035	229	720	1031	1386	496	440	1495	1035	Jeleniewo	podlaskie	3233,13
498	932	809	925	1162	1008	994	1189	1119	923	1036	Złotów	wielkopolskie	3232,31
1086	1188	1060	945	620	434	1256	1234	1143	1233	1037	Lipce Reymontowskie	łódzkie	3232,01
718	862	1055	926	1251	1341	1381	1332	1405	1270	1038	Repki	mazowieckie	3231,99
1363	1326	1396	614	640	1392	1452	766	1211	1146	1039	Bochnia	małopolskie	3231,64
1338	1343	1071	1296	1486	1397	1248	1123	1112	1088	1040	Sitno	lubelskie	3231,55
567	860	1216	1096	773	772	541	811	940	896	1041	Skrwilno	kujawsko-pomorskie	3229,94
949	1541	1254	1135	1104	902	863	849	747	911	1042	Golub-Dobrzyń	kujawsko-pomorskie	3229,75
1237	1327	656	360	717	359	1022	827	383	775	1043	Milanów	lubelskie	3227,84
1215	1151	859	1084	831	856	1204	1371	949	1121	1044	Księżpól	lubelskie	3227,59
1239	1031	1386	1323	705	1301	1497	1324	1318	1086	1045	Lisia Góra	małopolskie	3227,12
1244	1173	895	1063	1310	1208	1318	1069	951	1147	1046	Jabłonna Lacka	mazowieckie	3226,78
1007	924	913	873	711	1105	776	717	703	855	1047	Wolanów	mazowieckie	3226,50
1191	1284	1018	1047	1389	980	1268	1418	1320	995	1048	Witonia	łódzkie	3226,13
1297	1214	1400	1241	1078	915	850	1277	1114	875	1049	Puławy	lubelskie	3225,95
1374	1072	1005	1140	1454	1523	1210	1409	1514	1216	1050	Stary Targ	pomorskie	3225,31
1079	1123	679	692	739	764	950	1278	1299	535	1051	Drelów	lubelskie	3225,29
1149	1149	1027	944	1156	1151	1144	1229	1193	836	1052	Kąkolewnica Wschodnia	lubelskie	3224,92
819	876	1319	1309	1196	1075	728	899	771	642	1053	Stoczek Łukowski	lubelskie	3224,81
1067	1094	981	696	963	875	753	844	804	692	1054	Osiek	kujawsko-pomorskie	3224,32
1050	595	818	1147	1179	1344	1351	1282	1102	218	1055	Sidra	podlaskie	3222,54
812	430	505	762	1375	1069	957	917	874	1077	1056	Rokietnica	podkarpackie	3221,88

GMINY WIEJSKIE

2010	2011	2012	2013	2014	2015	2016	2017	2018	2019	2020	Gmina	Województwo	Zamożność per capita 2020 (w zł)
1528	1491	1375	1390	1095	1412	1472	1248	1186	1054	1057	Olszówka	wielkopolskie	3221,79
1233	1245	587	1424	1247	1121	1399	1270	1171	1196	1058	Stryków	małopolskie	3221,24
846	1041	1106	492	801	1322	1226	996	1033	1212	1059	Serokomla	lubelskie	3220,88
1504	1499	1537	1528	1444	1353	1325	1279	1351	916	1060	Sadki	kujawsko-pomorskie	3220,84
599	467	368	615	645	1089	1170	1103	1081	1042	1061	Lipka	wielkopolskie	3220,17
788	668	778	810	924	1007	995	1055	1181	1021	1062	Górzno	mazowieckie	3219,92
428	618	652	1124	1096	805	605	607	743	628	1063	Siedlec	wielkopolskie	3219,05
1416	1411	1552	1506	1318	1366	1469	1529	1331	1308	1064	Siemiatycze	podlaskie	3218,51
758	1340	1301	1277	1275	993	1013	1030	1042	1073	1065	Lanckorona	małopolskie	3217,87
661	757	1291	1389	848	679	683	1061	1422	1115	1066	Sieroszewice	wielkopolskie	3217,67
878	772	934	1161	1258	1292	1357	1170	1207	1084	1067	Gniewoszków	mazowieckie	3217,60
952	1059	1034	826	927	834	673	926	1050	899	1068	Cieszków	dolnośląskie	3217,49
1150	1351	1134	351	754	710	1260	1132	1250	1038	1069	Oksa	świętokrzyskie	3215,74
1377	1455	1189	943	1165	1376	1303	1244	1390	1317	1070	Białopole	lubelskie	3215,63
872	1096	1260	1391	1302	1294	1484	1470	1360	1337	1071	Dynów	podkarpackie	3213,40
755	489	109	363	245	425	1454	1384	443	1293	1072	Zawady	podlaskie	3212,57
492	511	285	390	806	949	1237	1352	1161	1047	1073	Kodeń	lubelskie	3211,77
454	773	1124	1212	1300	696	1063	1122	929	974	1074	Piątnica	podlaskie	3211,47
1256	949	1238	970	816	1335	700	790	687	624	1075	Santok	lubuskie	3210,33
868	859	1073	902	897	736	848	936	956	893	1076	Sobków	świętokrzyskie	3210,00
672	562	467	203	566	844	1258	1233	1043	753	1077	Domaszowice	opolskie	3209,94
999	922	1048	1000	1185	438	489	297	1056	1520	1078	Michów	lubelskie	3208,81
931	952	959	804	628	1044	835	583	546	940	1079	Bierzwnik	zachodniopomorskie	3208,81
1027	1042	951	1067	1124	1179	1030	982	1106	1016	1080	Sadlinki	pomorskie	3206,49
543	277	293	856	1025	840	859	962	1120	1036	1081	Krzymów	wielkopolskie	3206,12
1433	1391	1544	1510	1416	1327	1172	1179	1220	1027	1082	Poświętne	mazowieckie	3206,09
1041	1109	1449	1443	1237	1306	1069	1243	1387	1128	1083	Gidle	łódzkie	3205,77
674	1035	1263	1210	1088	832	965	1290	1358	1191	1084	Popielów	opolskie	3205,07
1331	1435	1276	1485	1333	1337	1429	1300	1317	1172	1085	Górno	świętokrzyskie	3204,89
1165	1118	366	796	1018	1270	1289	1374	980	1244	1086	Jabłoń	lubelskie	3204,16
1095	994	577	609	792	919	680	924	630	879	1087	Sędziejowice	łódzkie	3203,66
1091	1021	1062	1180	1226	1387	1041	343	960	1511	1088	Stupsk	mazowieckie	3202,67
888	1232	470	193	639	1383	1508	1436	1313	1168	1089	Żmudź	lubelskie	3201,95
568	448	516	532	382	990	733	167	418	1140	1090	Rusiec	łódzkie	3201,61
1192	1293	1053	1083	435	1172	1532	1258	1235	1225	1091	Zduny	łódzkie	3201,60
185	369	519	544	518	768	867	934	883	703	1092	Sierpc	mazowieckie	3201,27
1469	1522	1392	1349	841	611	1546	1468	1396	1396	1093	Wola Mysłowska	lubelskie	3200,65
768	968	1332	1371	1293	1016	1080	1311	1315	1260	1094	Majdan Królewski	podkarpackie	3199,49
917	722	978	811	721	671	927	1013	1297	1398	1095	Bledzew	lubuskie	3199,03
1006	1244	1349	1181	1421	733	1181	1434	1229	1130	1096	Kikół	kujawsko-pomorskie	3199,02
669	648	969	1137	1082	606	674	1074	930	768	1097	Nowy Duninów	mazowieckie	3198,67
894	1001	910	1005	652	973	1098	1140	671	991	1098	Janów Podlaski	lubelskie	3198,39
1238	983	1201	1163	1044	1098	955	817	859	975	1099	Stryżawa	małopolskie	3198,12
564	509	886	907	319	496	600	910	813	908	1100	Czeremcha	podlaskie	3197,82
806	747	455	217	768	593	831	931	867	1034	1101	Lichnowy	pomorskie	3197,71
361	705	667	727	1272	792	996	1072	1130	1334	1102	Nur	mazowieckie	3197,27
848	917	484	534	1122	1107	1065	1114	917	1019	1103	Łomazy	lubelskie	3196,48
827	1302	414	234	681	234	639	419	425	478	1104	Bojadła	lubuskie	3195,89

2010	2011	2012	2013	2014	2015	2016	2017	2018	2019	2020	Gmina	Województwo	Zamożność per capita 2020 (w zł)
576	1039	1241	1205	1387	1162	844	1150	1410	1393	1105	Brudzeń Duży	mazowieckie	3195,65
341	1010	685	553	529	1039	734	866	827	942	1106	Nowinka	podlaskie	3194,73
624	645	472	957	901	1079	1004	1005	661	820	1107	Ostrówek	łódzkie	3194,29
803	723	1234	988	650	750	597	753	1449	1461	1108	Radomyśl nad Sanem	podkarpackie	3194,29
1418	1364	1370	1364	1395	1421	1308	1216	1146	1247	1109	Wińsko	dolnośląskie	3194,15
1573	1571	1570	1564	1432	1386	1543	1446	1340	1171	1110	Głowno	łódzkie	3194,07
761	1121	947	285	595	567	453	502	639	933	1111	Duszniki	wielkopolskie	3193,68
1349	1222	1346	1183	1022	668	1068	546	1039	1072	1112	Dłutów	łódzkie	3193,39
463	1074	1186	1186	1049	376	427	1036	735	900	1113	Kodrąb	łódzkie	3193,16
695	947	506	748	677	848	716	992	1080	1039	1114	Marcinowice	dolnośląskie	3193,05
908	225	372	232	745	1129	765	880	994	602	1115	Zwierzyn	lubuskie	3191,37
581	494	323	557	642	758	785	822	593	969	1116	Wierzbica	lubelskie	3190,90
573	352	243	497	492	575	1002	903	604	1219	1117	Korycin	podlaskie	3189,61
1090	880	1187	1276	1094	1359	942	894	1126	1087	1118	Łądek	wielkopolskie	3188,79
1277	1261	1498	1472	1294	1228	1127	1267	1284	982	1119	Węgierska Górka	śląskie	3188,67
815	766	745	487	673	908	980	757	939	745	1120	Koneck	kujawsko-pomorskie	3188,56
889	576	621	399	358	739	963	1011	1101	1183	1121	Chełmża	kujawsko-pomorskie	3187,70
397	1159	1019	613	775	880	1150	1188	800	813	1122	Trzebiel	lubuskie	3186,36
764	482	1083	1025	803	759	624	1331	1414	922	1123	Spytkowice	małopolskie	3186,19
626	937	1172	953	1254	1299	1161	1194	1352	1153	1124	Jedlińsk	mazowieckie	3185,98
839	818	996	956	686	911	585	774	1160	1085	1125	Kotuń	mazowieckie	3185,42
1255	1061	1101	1086	1223	1131	763	533	1034	968	1126	Wieżprz	małopolskie	3185,35
1143	1356	816	1152	1132	1238	1206	1215	924	1003	1127	Wohyń	lubelskie	3184,73
1404	1417	1080	484	1193	1411	1345	1329	1264	1223	1128	Dorohusk	lubelskie	3184,63
1036	1458	1490	1211	1405	1180	1122	1196	1234	1459	1129	Stare Bogaczowice	dolnośląskie	3184,01
413	500	711	666	780	652	464	665	730	889	1130	Łukta	warmińsko-mazurskie	3183,74
1069	1229	1373	1356	1277	1312	1401	1220	1200	1138	1131	Łuzna	małopolskie	3183,16
471	916	1356	1132	735	610	913	861	888	1280	1132	Dobryszycze	łódzkie	3182,98
1314	1153	952	1009	1123	962	1163	1078	1230	1236	1133	Potok Wielki	lubelskie	3182,85
1375	1196	1088	1395	1489	1462	1467	1362	864	1057	1134	Przyrów	śląskie	3182,44
1553	1559	1525	1523	1551	1502	1408	1428	594	652	1135	Gościeradów	lubelskie	3182,05
1273	1384	1462	1355	1448	1222	824	988	1068	1097	1136	Koło	wielkopolskie	3181,88
994	1307	1471	1511	1363	1215	1185	1083	1240	1283	1137	Ujsoły	śląskie	3181,84
1160	1301	558	476	988	1499	1343	1121	968	1009	1138	Nowodwór	lubelskie	3181,23
1047	1236	1196	942	1305	1223	1158	1297	1377	898	1139	Bełzec	lubelskie	3181,12
1352	1213	1417	1463	1423	1439	1388	1391	1430	1345	1140	Wielopole Skrzyńskie	podkarpackie	3180,38
1167	1462	1435	938	421	1099	1383	944	1201	1110	1141	Platerów	mazowieckie	3179,77
597	935	1025	1026	1173	1232	1102	1111	1249	957	1142	Rościszewo	mazowieckie	3179,15
763	651	1385	1436	1195	1235	973	958	1076	1137	1143	Smyków	świętokrzyskie	3178,99
1247	681	602	616	1312	761	1252	1177	1302	1255	1144	Czernice Borowe	mazowieckie	3178,14
443	259	236	255	263	494	509	527	812	787	1145	Milejewo	warmińsko-mazurskie	3178,14
609	598	1136	1245	951	791	1057	1169	1226	1170	1146	Pionki	mazowieckie	3178,07
874	1137	734	1079	1213	245	425	1306	927	691	1147	Kielczygłów	łódzkie	3177,96
1000	1234	1255	1265	1345	1174	1104	1124	1013	704	1148	Żarnów	łódzkie	3177,80
1415	1271	847	913	919	1252	882	1022	1158	949	1149	Rutka-Tartak	podlaskie	3176,96
1130	1255	907	1035	968	574	1000	1363	1115	1241	1150	Obsza	lubelskie	3176,24
1492	1362	591	611	1072	1139	1217	1054	1262	1288	1151	Turobin	lubelskie	3174,50
271	865	948	1033	730	1135	981	981	974	1119	1152	Rzepiennik Strzyżewski	małopolskie	3173,81

GMINY WIEJSKIE

2010	2011	2012	2013	2014	2015	2016	2017	2018	2019	2020	Gmina	Województwo	Zamożność per capita 2020 (w zł)
459	563	1024	1023	1007	1119	1091	1057	1046	1186	1153	Mirów	mazowieckie	3171,92
978	1064	1054	1016	1003	976	810	890	912	828	1154	Szczytniki	wielkopolskie	3171,82
1293	1425	653	958	1263	601	1338	1506	1309	1166	1155	Kocierzew Południowy	łódzkie	3171,50
1464	1467	1536	1486	1404	1342	1213	1027	988	936	1156	Goleszów	śląskie	3171,07
664	673	712	969	92	756	1377	726	626	1304	1157	Sosnowica	lubelskie	3170,60
1193	1044	1217	1341	1029	910	1045	980	969	881	1158	Mielec	podkarpackie	3169,69
1357	1448	1231	749	1476	1521	1458	1380	1372	1456	1159	Radziemice	małopolskie	3169,61
251	343	528	1143	1092	1154	1149	722	1268	1297	1160	Strawczyn	świętokrzyskie	3168,88
1417	1488	1330	1405	1178	1112	1074	1322	1248	748	1161	Kuźnica	podlaskie	3168,21
826	700	473	560	170	842	521	401	948	1065	1162	Pakosław	wielkopolskie	3167,63
1424	1195	1411	1425	1292	1349	1043	1048	1140	1103	1163	Czermin	wielkopolskie	3165,95
1070	1341	914	630	494	974	1250	1422	1411	625	1164	Gnojno	świętokrzyskie	3165,92
997	1164	1423	426	1158	1562	1506	669	1435	1477	1165	Zapolice	łódzkie	3165,82
705	1285	936	1120	1129	1160	1047	968	1202	1002	1166	Brzeźnica	małopolskie	3165,61
602	486	1084	903	734	924	1346	1325	825	902	1167	Kolno	podlaskie	3165,23
704	799	1157	897	757	785	944	913	931	1096	1168	Lipno	kujawsko-pomorskie	3165,18
1108	1242	1317	1431	1466	1024	1296	1295	1355	965	1169	Czudec	podkarpackie	3165,00
551	538	1310	1368	1151	1243	979	806	920	872	1170	Troszyn	mazowieckie	3164,83
1436	1335	1190	1377	1337	1336	1517	1512	1421	1381	1171	Krasnopol	podlaskie	3164,69
1240	1317	813	860	1274	1364	1326	1257	1244	1357	1172	Papowo Biskupie	kujawsko-pomorskie	3164,64
1373	1475	1021	950	1307	1362	750	459	1243	1306	1173	Grębków	mazowieckie	3163,09
916	1398	1082	704	808	1118	1489	1221	1301	1156	1174	Łonów	świętokrzyskie	3162,84
1056	1371	1430	1406	1372	1339	1350	1160	1242	1199	1175	Lubsza	opolskie	3162,23
290	485	1010	909	742	1117	1169	1191	1136	988	1176	Domaradz	podkarpackie	3161,78
963	1270	1352	1370	1313	1210	1139	1178	1227	1207	1177	Sobienie-Jeziory	mazowieckie	3160,46
959	955	1359	1346	1236	1258	799	828	1273	1024	1178	Lubień	małopolskie	3159,50
390	965	828	979	1291	1156	1056	1166	1276	1286	1179	Chełmno	kujawsko-pomorskie	3159,29
1284	1288	1100	896	1020	1190	1146	1041	984	846	1180	Garbów	lubelskie	3158,15
676	503	479	550	540	592	326	771	794	539	1181	Złotoryja	dolnośląskie	3157,72
829	1053	1353	1304	1042	826	956	1200	895	1157	1182	Kamionka Wielka	małopolskie	3157,63
842	1049	1107	1295	567	977	1249	870	962	990	1183	Mszana Dolna	małopolskie	3157,10
574	275	421	994	1146	708	57	764	916	1193	1184	Wiązownica	podkarpackie	3156,45
715	904	310	368	1264	1429	1355	1337	1426	1395	1185	Aleksandrów Kujawski	kujawsko-pomorskie	3156,34
1474	942	481	1122	672	489	484	1253	805	769	1186	Ciepłowody	dolnośląskie	3154,45
1341	1401	1412	1462	1056	1088	998	1174	1167	1176	1187	Jemielnica	opolskie	3153,62
1190	1296	843	340	1434	1189	1218	1240	533	1126	1188	Imielno	świętokrzyskie	3153,46
1206	1107	793	673	489	1025	974	641	674	978	1189	Nowe Miasto Lubawskie	warmińsko-mazurskie	3151,89
1290	1357	1295	1303	937	1002	1094	925	1061	1131	1190	Rozprza	łódzkie	3151,35
1291	1043	1443	1166	1231	1225	1106	1017	1206	1379	1191	Grzegorzew	wielkopolskie	3151,23
629	756	807	531	771	483	1201	1347	1363	1318	1192	Ułęż	lubelskie	3150,95
483	335	880	262	1248	293	577	1193	1349	1303	1193	Jodłownik	małopolskie	3149,54
1515	1212	1489	1559	1542	1484	1406	1368	1433	1430	1194	Gostynin	mazowieckie	3149,41
904	431	1066	1172	966	1209	1287	1317	1260	781	1195	Olszanica	podkarpackie	3149,11
1281	1127	1479	1409	1174	1011	795	896	818	1063	1196	Turek	wielkopolskie	3149,06
902	596	218	750	1474	1277	1313	1119	1108	1221	1197	Laszki	podkarpackie	3147,09
608	741	1222	828	981	945	740	491	711	707	1198	Czorsztyn	małopolskie	3146,29
769	479	468	726	955	789	938	1040	1078	1139	1199	Marianowo	zachodniopomorskie	3145,89
1231	1254	1079	1060	724	633	1190	1006	1346	1414	1200	Borki	lubelskie	3144,86

2010	2011	2012	2013	2014	2015	2016	2017	2018	2019	2020	Gmina	Województwo	Zamożność per capita 2020 (w zł)
1252	1162	624	854	774	1056	1178	1146	1097	1112	1201	Kłoczew	lubelskie	3144,23
684	1079	841	1191	1227	978	1078	1091	1380	1275	1202	Iwaniska	świętokrzyskie	3143,39
933	630	902	701	872	660	1024	901	1266	1453	1203	Abramów	lubelskie	3142,73
862	546	933	1146	777	1086	542	858	981	1068	1204	Iłowo-Osada	warmińsko-mazurskie	3142,55
617	319	386	594	675	806	922	710	351	1001	1205	Bircza	podkarpackie	3141,99
1362	1316	697	820	1250	1293	1271	1264	1251	1111	1206	Fajstławice	lubelskie	3140,84
1066	1198	1270	1392	1459	1355	1373	1076	1184	1161	1207	Sterdyń	mazowieckie	3140,52
658	1163	923	635	788	995	1277	1284	1376	1467	1208	Chodów	wielkopolskie	3140,18
860	899	769	899	926	963	1251	1206	1203	1145	1209	Wąbrzeźno	kujawsko-pomorskie	3139,60
72	1256	1325	1230	921	762	701	734	734	1339	1210	Raciążek	kujawsko-pomorskie	3139,42
1366	1023	1077	1257	782	497	945	1130	1071	1074	1211	Zebrzydowice	śląskie	3139,40
935	1089	1453	1527	1480	1394	1240	1289	1432	1413	1212	Szaflary	małopolskie	3138,98
717	728	1093	1101	970	1019	568	1046	667	1007	1213	Bojanów	podkarpackie	3138,95
1292	1208	277	760	855	1036	1113	1101	1294	939	1214	Czyże	podlaskie	3138,68
1217	1135	1381	1403	1447	1382	1261	1107	1169	1332	1215	Gorlice	małopolskie	3138,15
1315	1275	1092	1288	1050	1126	1101	730	1214	1083	1216	Gołcza	małopolskie	3137,79
1282	1292	1154	753	1028	1111	1145	823	724	959	1217	Karniewo	mazowieckie	3135,64
1276	599	1350	745	1168	1440	1441	1425	1255	1211	1218	Wojcieszków	lubelskie	3135,43
922	401	496	1121	814	986	1414	1426	1217	1205	1219	Kuryłówka	podkarpackie	3134,21
1466	1382	1380	1335	1412	1406	1424	1340	1382	1261	1220	Niebylec	podkarpackie	3134,07
487	601	781	724	826	884	393	554	636	601	1221	Giby	podlaskie	3133,61
1407	1147	830	1104	902	723	825	1133	1141	1159	1222	Gilowice	śląskie	3133,55
1103	1442	1540	1546	1535	1468	1464	1423	1425	1418	1223	Jarocin	podkarpackie	3133,02
1104	1247	1476	1418	1121	1260	1369	1242	1187	1118	1224	Tomice	małopolskie	3132,87
955	642	783	1012	689	528	1339	1320	903	1035	1225	Ostrówek	lubelskie	3132,84
1035	1330	1094	744	1209	1334	1092	1051	1128	1232	1226	Rogóżno	kujawsko-pomorskie	3132,18
248	698	906	1046	1016	1041	1492	1497	1350	1290	1227	Mały Płock	podlaskie	3131,13
971	808	1159	1222	1112	1408	1468	1099	1001	1440	1228	Leżajsk	podkarpackie	3129,84
1410	982	1131	917	1232	1262	1117	1128	1304	1253	1229	Besko	podkarpackie	3129,41
1556	1544	1507	1537	1534	1537	1485	1435	1436	1321	1230	Kozłów	małopolskie	3129,26
1380	1230	1389	1479	1509	1449	1367	1385	1485	1289	1231	Iwierzycy	podkarpackie	3128,61
1476	878	1437	1492	1149	1186	1420	1015	1157	1296	1232	Żyrzyn	lubelskie	3128,25
810	1134	1038	291	372	959	1418	1373	679	833	1233	Gubin	lubuskie	3126,63
693	868	1164	1177	663	777	1017	1020	1124	1093	1234	Adamów	lubelskie	3126,61
814	674	662	754	696	745	751	867	890	729	1235	Jeżozero Wielkie	kujawsko-pomorskie	3126,56
1203	481	905	1240	1181	1227	929	1136	1117	1202	1236	Stare Kurowo	lubuskie	3126,36
1012	995	955	982	908	1354	1229	1158	1107	1222	1237	Tarnawatka	lubelskie	3125,73
1438	1512	1345	1053	1253	1163	1273	1212	1239	1239	1238	Rzeczniów	mazowieckie	3125,22
1489	1485	997	1107	1452	1018	1291	1287	1215	1361	1239	Chrzanów	lubelskie	3125,14
801	665	688	797	1163	873	302	86	599	1431	1240	Brzeźno	zachodniopomorskie	3124,88
1115	1199	898	1068	1343	933	1011	690	331	620	1241	Pęczniew	łódzkie	3124,56
754	1065	1052	978	800	707	793	825	712	980	1242	Skulsk	wielkopolskie	3124,37
968	755	406	687	729	958	1460	1370	1145	1220	1243	Sławatycze	lubelskie	3123,34
1097	970	916	1297	1406	1390	1413	1458	1412	1376	1244	Dębowiec	podkarpackie	3123,23
934	1069	871	963	1281	885	1064	1285	1142	1064	1245	Lutocin	mazowieckie	3122,12
884	594	168	377	967	1560	1548	1442	1222	1472	1246	Podedwórze	lubelskie	3121,29
1379	1349	1475	1512	1472	1321	1180	1319	1335	1251	1247	Niemce	lubelskie	3120,72
690	552	476	831	1005	912	879	951	648	600	1248	Wiśniew	mazowieckie	3120,21

GMINY WIEJSKIE

2010	2011	2012	2013	2014	2015	2016	2017	2018	2019	2020	Gmina	Województwo	Zamożność per capita 2020 (w zł)
1001	828	699	1004	514	619	429	333	480	579	1249	Garbatka-Letnisko	mazowieckie	3120,04
1304	1414	1358	1502	1388	1422	907	1209	1472	1237	1250	Susiec	lubelskie	3118,67
694	742	824	853	972	1128	1067	1087	936	1076	1251	Przytyk	mazowieckie	3118,19
1430	1034	1503	1469	1556	1536	1505	1530	1489	1419	1252	Osiek Jasielski	podkarpackie	3118,18
1496	1402	1410	1231	1328	1363	1444	1437	1345	1180	1253	Spiczyn	lubelskie	3117,84
727	711	1193	1197	581	941	880	978	900	844	1254	Tokarnia	małopolskie	3117,82
1533	1529	1549	1520	749	422	1520	1326	1259	1195	1255	Brzeziny	łódzkie	3117,75
1187	835	1099	1338	1382	1289	1257	915	1237	977	1256	Rytwiany	świętokrzyskie	3117,48
1458	1421	1509	1422	1276	662	1267	178	103	1530	1257	Słupia	łódzkie	3116,13
741	740	810	996	1228	1244	930	872	678	1011	1258	Ręczno	łódzkie	3115,73
1138	1013	706	472	612	982	978	1403	1397	1070	1259	Leśna Podlaska	lubelskie	3115,59
1154	1014	197	185	163	389	1084	1033	817	892	1260	Wola Uhruska	lubelskie	3114,87
823	1036	238	991	894	793	719	891	869	1061	1261	Tarnówka	wielkopolskie	3114,62
1326	765	1128	1128	944	1142	1049	842	1275	1399	1262	Białaczów	łódzkie	3113,22
1453	1233	1534	1547	1417	1430	1427	1213	1362	1346	1263	Radziechowy-Wieprz	śląskie	3113,21
233	385	900	1221	1234	1338	948	1137	1192	1322	1264	Odrzywół	mazowieckie	3112,77
847	415	629	976	974	1175	490	1115	547	660	1265	Jasienica Rosielna	podkarpackie	3111,65
691	770	1233	829	1184	1399	1364	1112	1383	1311	1266	Secemin	świętokrzyskie	3110,68
1432	1361	1351	1229	1365	1021	805	743	655	973	1267	Radzanowo	mazowieckie	3110,61
1412	907	205	654	1279	966	400	814	1073	1204	1268	Ruja	dolnośląskie	3110,49
957	938	1177	1294	840	881	1033	805	808	1320	1269	Rossosz	lubelskie	3110,06
869	1106	1447	1481	1315	681	1126	1247	1172	926	1270	Poronin	małopolskie	3109,93
795	613	744	990	1257	1268	1157	801	868	1262	1271	Janowiec Kościelny	warmińsko-mazurskie	3109,27
945	967	570	1034	916	665	749	661	610	834	1272	Miastków Kościelny	mazowieckie	3108,61
555	551	771	689	332	336	201	956	1347	1231	1273	Janowiec	lubelskie	3105,47
1355	1305	1441	1447	1030	1040	774	852	1118	1015	1274	Kowala	mazowieckie	3105,16
680	316	581	520	666	675	803	1145	1166	1175	1275	Wydmyny	warmińsko-mazurskie	3104,81
1179	1306	1267	888	1483	1076	360	1327	1534	594	1276	Świerżno	zachodniopomorskie	3104,32
1266	1426	1510	1453	1393	1455	1442	1303	1334	1292	1277	Brzuze	kujawsko-pomorskie	3103,15
1536	1554	1342	1138	1450	1247	1245	1288	1292	1348	1278	Wojciechów	lubelskie	3102,23
1263	1172	1214	1227	1436	1078	1228	1473	1490	1402	1279	Skrzyszów	małopolskie	3101,70
985	939	1265	1460	1435	1113	547	1280	1176	880	1280	Tereszpol	lubelskie	3100,72
1393	1387	578	914	879	898	1100	397	652	808	1281	Jaślika	podkarpackie	3100,63
692	1269	538	555	1390	1255	993	987	1048	721	1282	Klukowo	podlaskie	3100,26
436	783	498	284	530	588	1312	620	622	679	1283	Stolno	kujawsko-pomorskie	3099,92
1037	1193	845	1077	1548	1525	1132	1420	1359	1299	1284	Biała Podlaska	lubelskie	3098,90
1119	1397	551	1007	1308	1288	494	733	1415	1411	1285	Jarczów	lubelskie	3098,31
1234	1569	1457	1555	1543	1498	1089	1427	1443	1351	1286	Sejny	podlaskie	3098,11
1249	1223	1208	1353	1470	1396	1374	1335	1367	1319	1287	Korczyn	podkarpackie	3097,54
1531	1504	1520	1518	1496	1410	1333	845	1218	1209	1288	Kłodzko	dolnośląskie	3097,42
1181	1045	1314	1381	1117	1051	689	506	1450	1238	1289	Zębówice	opolskie	3096,88
974	1237	1271	1260	1268	1360	1404	1431	1423	1372	1290	Lipowiec Kościelny	mazowieckie	3096,60
1539	1286	842	954	890	1405	1194	816	1287	1323	1291	Warnice	zachodniopomorskie	3095,63
1087	1057	968	971	874	719	1183	994	1087	1092	1292	Radzyń Podlaski	lubelskie	3095,38
1142	1231	1296	1261	811	1033	898	1100	815	967	1293	Rzgów	wielkopolskie	3094,70
1465	1461	804	1387	1433	1467	1494	1481	1402	201	1294	Moskorzew	świętokrzyskie	3094,09
366	974	1364	1106	1270	1314	1274	1152	1319	1182	1295	Szerzyny	podkarpackie	3093,72
1446	1409	891	975	1528	1476	1473	1445	1416	1437	1296	Kraśnik	lubelskie	3093,53

2010	2011	2012	2013	2014	2015	2016	2017	2018	2019	2020	Gmina	Województwo	Zamożność per capita 2020 (w zł)
193	265	654	449	479	420	991	1047	1384	1385	1297	Krempna	podkarpackie	3092,28
579	571	875	924	786	895	947	950	1272	1037	1298	Pątnów	łódzkie	3091,75
1309	1283	1205	1232	1392	1096	796	1088	1371	1407	1299	Chodel	lubelskie	3091,73
1117	657	462	647	1001	849	1192	1225	1094	1058	1300	Siedlisko	lubuskie	3090,20
1500	1528	1434	1458	1458	1200	1285	1269	1298	1246	1301	Karczmiska	lubelskie	3088,60
1449	1416	1524	1491	1453	1413	768	998	1381	1279	1302	Fabianki	kujawsko-pomorskie	3088,43
1391	1143	892	1347	1316	860	1198	945	1091	1167	1303	Bogdaniec	lubuskie	3086,41
892	906	1112	1151	1222	931	967	1315	1247	1273	1304	Jordanów	małopolskie	3085,93
272	203	268	281	396	296	424	637	173	697	1305	Manowo	zachodniopomorskie	3085,92
784	1020	1184	1238	1192	1214	712	1084	1509	1401	1306	Radgoszcz	małopolskie	3085,56
1378	1132	1268	1524	1554	1326	1510	1452	1241	1229	1307	Hanna	lubelskie	3085,55
509	49	240	500	1125	1493	1449	1197	1213	1312	1308	Tryńcza	podkarpackie	3084,76
1354	1206	1203	1333	1017	1145	1156	1286	1338	1307	1309	Wiśniowa	podkarpackie	3084,50
1002	992	982	344	233	405	664	238	565	1531	1310	Kuczbork-Osada	mazowieckie	3084,13
486	1140	448	517	1081	1447	1286	1105	1369	1409	1311	Budry	warmińsko-mazurskie	3082,41
270	424	399	633	1359	1181	881	594	1111	1341	1312	Zakrzewo	wielkopolskie	3082,23
1170	1194	670	585	807	1369	1530	1519	1484	1329	1313	Komarów-Osada	lubelskie	3082,09
1280	1158	990	798	851	775	1439	131	185	1493	1314	Niegosławice	lubuskie	3081,64
1395	1299	341	545	569	970	594	606	840	1427	1315	Bielice	zachodniopomorskie	3081,55
918	945	1418	1396	1352	1500	1331	1159	1538	1373	1316	Ceranów	mazowieckie	3080,78
1306	1424	1390	1437	1481	1285	836	1190	803	795	1317	Mragowo	warmińsko-mazurskie	3079,76
1045	1170	1379	1092	1199	1443	988	1142	1471	1327	1318	Chelm	lubelskie	3078,73
642	379	210	677	732	317	645	1149	996	1028	1319	Medyka	podkarpackie	3078,70
1230	969	903	467	815	271	1133	1447	908	1066	1320	Gaworzycze	dolnośląskie	3077,89
798	575	901	1334	1000	1130	1255	1023	668	1101	1321	Pcim	małopolskie	3076,39
1305	1405	1361	1343	1391	1332	1225	1161	1303	1425	1322	Koniusza	małopolskie	3076,31
1271	1262	1183	406	480	1165	813	1135	1326	1301	1323	Radków	świętokrzyskie	3075,56
1361	1336	1264	1310	1240	1245	1314	1339	1283	1256	1324	Jabłonna	lubelskie	3074,65
1213	1388	1523	1345	1023	1305	1197	1106	1113	1160	1325	Jedlnia-Letnisko	mazowieckie	3072,89
1382	1076	1224	1366	1342	1300	1177	1131	1040	1164	1326	Mirzec	świętokrzyskie	3072,37
1020	1114	1259	1098	1160	1177	1196	1171	1099	1067	1327	Biała	łódzkie	3069,39
1406	1473	1565	1562	1557	1488	1509	1492	1478	1481	1328	Przeworsk	podkarpackie	3067,49
1261	1125	855	783	982	1042	637	979	498	605	1329	Izbicko	opolskie	3067,46
1346	1192	1492	1251	1485	1492	1395	1113	1395	1394	1330	Wólka	lubelskie	3065,53
1502	1019	967	1375	357	1351	1407	1527	1524	1428	1331	Nowy Dwór	podlaskie	3064,99
1336	1197	894	876	1102	615	1310	1330	1357	1242	1332	Szastarka	lubelskie	3063,99
1434	1466	1009	1317	1426	1418	1301	1118	955	1136	1333	Osięciny	kujawsko-pomorskie	3061,79
1163	1439	1402	1507	869	372	1353	1550	1088	1158	1334	Wilkołaz	lubelskie	3060,47
1171	1321	1036	776	1369	1459	1148	1355	1417	1078	1335	Borów	dolnośląskie	3058,66
1342	883	1047	1110	1200	1224	1270	1116	1343	1426	1336	Haczów	podkarpackie	3058,48
1175	1408	1491	1489	1371	1307	1304	1173	1205	1326	1337	Łaskarzew	mazowieckie	3058,17
155	870	1446	1419	1172	1284	1121	1185	1253	821	1338	Gorzyce	podkarpackie	3057,70
1053	429	344	1065	498	780	627	231	204	467	1339	Maszewo	lubuskie	3057,38
1199	790	442	617	1271	1091	1330	1408	1419	1302	1340	Wysokie	lubelskie	3056,83
1093	1225	1501	1521	1516	1460	1382	1460	1475	1450	1341	Gielniów	mazowieckie	3056,41
1166	931	1153	1361	1348	1385	1235	1448	1424	1388	1342	Nowy Żmigród	podkarpackie	3055,25
1403	663	1069	657	301	448	877	859	885	1206	1343	Włodawa	lubelskie	3054,83
368	413	803	987	692	298	1516	1522	1290	1502	1344	Skierbieszów	lubelskie	3054,60

GMINY WIEJSKIE

2010	2011	2012	2013	2014	2015	2016	2017	2018	2019	2020	Gmina	Województwo	Zamożność per capita 2020 (w zł)
786	1028	1176	1178	1087	1114	661	748	1025	1315	1345	Goworowo	mazowieckie	3051,78
1340	1218	1278	1080	1336	1451	1035	1453	1482	1358	1346	Zarszyn	podkarpackie	3050,75
1082	1088	1262	1357	1171	1084	1236	837	835	1338	1347	Kobiele Wielkie	łódzkie	3047,06
1525	1513	1515	1533	1513	1393	1233	1376	1394	1234	1348	Kościelec	wielkopolskie	3045,85
1439	260	885	1558	1536	1432	1465	1073	1256	1423	1349	Żurawica	podkarpackie	3045,74
1445	1331	786	951	1150	1295	1167	1354	1385	1362	1350	Irządze	śląskie	3045,72
774	652	1252	1237	1311	1203	1275	1203	1072	1343	1351	Bieliny	świętokrzyskie	3045,52
1077	1282	1304	1243	1407	1501	1120	954	1151	1215	1352	Tarnów	małopolskie	3045,43
1529	1557	753	830	1398	1516	1531	1542	1523	1506	1353	Ulhówek	lubelskie	3043,66
1060	721	732	840	942	1348	1432	1224	1339	1439	1354	Krasnystaw	lubelskie	3041,77
1483	1498	926	928	1445	1318	1371	1218	1407	1243	1355	Krynice	lubelskie	3041,33
708	811	403	1013	1177	1055	818	1037	1133	1144	1356	Rusinów	mazowieckie	3040,93
1016	901	311	608	1058	1000	525	1096	889	1249	1357	Banie	zachodniopomorskie	3040,09
766	934	1236	1113	1091	1052	1018	176	483	1501	1358	Szczecinek	zachodniopomorskie	3038,05
1158	841	1174	1187	1320	1199	1253	1217	1327	1324	1359	Spytkowice	małopolskie	3036,98
909	1105	1221	1029	1324	1192	1365	1415	1403	1310	1360	Siemień	lubelskie	3036,56
818	1508	1207	1449	1051	1155	909	1382	1332	1330	1361	Rejowiec Fabryczny	lubelskie	3035,84
1048	1238	1553	1471	1364	1343	1239	1231	1438	1403	1362	Raba Wyżna	małopolskie	3035,26
771	981	1308	1482	1418	1388	1189	653	1386	1387	1363	Chlewiska	mazowieckie	3034,36
877	798	941	1204	1169	1103	1238	1350	1428	1384	1364	Cmolas	podkarpackie	3033,78
1534	1550	986	1433	1553	1540	1052	258	957	1503	1365	Stargard Szczeciński	zachodniopomorskie	3032,85
1023	1103	797	791	791	1206	1385	1201	1053	1218	1366	Czarnków	wielkopolskie	3032,72
1218	1410	919	1315	1385	1230	1342	1369	1026	1059	1367	Cisek	opolskie	3030,51
1134	1139	1102	1319	1462	1415	1417	1316	1388	1386	1368	Chłopice	podkarpackie	3030,25
840	684	950	1337	1284	1346	1298	1035	1269	1240	1369	Nozdrzec	podkarpackie	3029,57
1018	873	701	263	482	1491	1320	1163	1110	1152	1370	Sawin	lubelskie	3028,54
594	764	694	688	844	743	1037	1167	792	1192	1371	Świątajno	warmińsko-mazurskie	3028,36
1183	1358	1178	1466	1366	1153	1344	1504	1453	1359	1372	Skolyszyn	podkarpackie	3027,99
562	1126	1299	890	1380	1469	1110	834	488	762	1373	Krasiczyn	podkarpackie	3026,79
1538	1564	1508	1508	1507	1496	1471	1465	1454	1374	1374	Trzydnik Duży	lubelskie	3026,32
1272	1202	1059	1293	1482	1319	1179	1143	1330	1344	1375	Dzwola	lubelskie	3025,12
1426	1500	1109	997	1403	1407	1446	1372	1392	1213	1376	Przesmyki	mazowieckie	3024,77
953	921	1033	1054	986	1185	889	1053	1135	1214	1377	Ulan-Majorat	lubelskie	3022,39
648	1066	960	1182	1350	1368	1447	1365	1379	1335	1378	Frysztak	podkarpackie	3021,88
751	523	1147	1316	1198	1313	1086	1478	1098	794	1379	Kamieniec Żąbkowicki	dolnośląskie	3021,30
1459	1510	1022	1169	1347	1417	1478	1294	1479	1451	1380	Hrubieszów	lubelskie	3019,26
261	233	1421	1540	865	1097	1188	985	1291	1325	1381	Kramsk	wielkopolskie	3018,47
865	902	794	932	1204	1028	642	718	545	609	1382	Wieniawa	mazowieckie	3018,34
656	824	789	1131	997	1144	1284	1214	1499	1515	1383	Poświętne	podlaskie	3017,69
948	753	921	1061	1107	1150	1292	1301	1373	1405	1384	Kamień	lubelskie	3017,67
467	323	257	114	280	127	227	500	597	1127	1385	Wilczyn	wielkopolskie	3017,31
1254	452	375	839	1155	1402	1500	1356	976	1378	1386	Werbkowice	lubelskie	3017,12
1427	1412	979	1416	1533	1548	1534	1383	1368	1314	1387	Rachanie	lubelskie	3016,33
1351	1483	1455	1102	979	1404	1459	1276	1194	1263	1388	Końskowola	lubelskie	3015,99
1555	1538	1318	1040	1356	520	1208	1416	1324	1185	1389	Brańsk	podlaskie	3014,75
338	390	590	599	541	923	1029	1187	1271	1353	1390	Aleksandrów	lubelskie	3014,67
1301	1511	1545	1535	1531	1474	908	1394	1456	1445	1391	Dębno	małopolskie	3014,53
681	1186	1072	1006	863	953	1521	1499	757	943	1392	Wizna	podlaskie	3012,14

2010	2011	2012	2013	2014	2015	2016	2017	2018	2019	2020	Gmina	Województwo	Zamożność per capita 2020 (w zł)
990	577	784	1382	1346	1380	1321	1153	1191	1367	1393	Raniżów	podkarpackie	3011,77
837	690	1559	1566	1446	1143	1515	1516	1393	1415	1394	Przemyśl	podkarpackie	3004,50
1295	1257	1439	1429	1415	1514	1425	1359	1488	1449	1395	Lipinki	małopolskie	3004,10
1078	1183	1225	1336	1422	1452	1322	1230	1267	1389	1396	Banie Mazurskie	warmińsko-mazurskie	3003,47
1189	1464	1487	1386	1400	1409	1137	1299	1400	1377	1397	Chotcza	mazowieckie	3002,62
1246	993	971	1219	1182	936	976	843	1092	1340	1398	Niechlów	dolnośląskie	3001,60
1542	1515	1141	1299	1443	1513	1372	1407	1464	1295	1399	Słaboszów	małopolskie	2999,95
1044	1091	613	863	1280	1371	1142	1381	1274	1210	1400	Kętrzyn	warmińsko-mazurskie	2999,76
1450	1537	861	1379	1558	1546	1550	1514	1468	1471	1401	Wojślawice	lubelskie	2999,68
1011	1004	1075	908	1205	1329	1316	1451	1512	1466	1402	Serniki	lubelskie	2998,36
1473	1268	1538	1505	1370	1345	860	952	1190	1316	1403	Miedziana Góra	świętokrzyskie	2998,29
1360	1474	1527	1397	1338	1445	1389	1164	1265	1257	1404	Zakrzew	mazowieckie	2997,73
1400	1457	904	999	1332	1050	1186	760	1089	1163	1405	Korczew	mazowieckie	2996,51
1561	1519	1239	1478	1501	1365	1306	1341	1314	1294	1406	Wąwolnica	lubelskie	2995,86
1211	946	1477	1291	1383	1524	1309	1272	1353	1331	1407	Miedzna	mazowieckie	2994,10
596	518	742	1057	978	964	1362	1077	1341	1429	1408	Gronowo Elbląskie	warmińsko-mazurskie	2994,10
1571	1568	1494	1499	1545	1543	1519	1400	1497	1489	1409	Izbica	lubelskie	2993,35
1431	1396	1195	1281	1440	1080	1123	1176	1285	1226	1410	Bodzechów	świętokrzyskie	2992,56
1177	1190	1315	1454	1487	1507	1480	1402	1481	1464	1411	Grodzisko Dolne	podkarpackie	2989,90
1350	1390	1026	1099	1427	1515	1048	1490	1541	1452	1412	Sosnówka	lubelskie	2988,35
1527	1543	1448	992	1425	1561	1540	1389	1310	1364	1413	Nielisz	lubelskie	2988,00
1135	1379	313	817	1410	1256	538	1441	1408	1116	1414	Srokowo	warmińsko-mazurskie	2987,11
1503	1524	1354	1423	1549	1547	1542	1508	1533	1482	1415	Pacyna	mazowieckie	2986,96
1510	1501	770	809	1255	1350	1499	1518	1399	1460	1416	Łopiennik Górny	lubelskie	2985,72
1511	1517	1132	1003	1339	1081	1335	1511	1466	1360	1417	Wilczyce	świętokrzyskie	2984,36
864	911	1294	1159	1175	1064	982	1141	504	1305	1418	Nawojowa	małopolskie	2984,03
1461	1145	1438	1532	1467	1458	1419	1395	1473	1272	1419	Miejsce Piastowe	podkarpackie	2983,65
1313	1203	776	470	820	1535	1523	1351	1429	1446	1420	Miączyn	lubelskie	2983,24
1140	1097	1461	1473	1219	1217	1062	1404	1445	1382	1421	Łączna	świętokrzyskie	2982,68
1347	966	1289	1271	1449	1297	1421	1304	1022	1433	1422	Czarna	podkarpackie	2978,22
1068	1380	1518	1541	1439	1137	1205	1309	1370	1465	1423	Zagnańsk	świętokrzyskie	2975,57
1506	1359	1409	1459	1492	1178	1474	1488	1511	1480	1424	Charsznica	małopolskie	2974,15
885	1304	1499	1490	1401	1115	1116	1314	1441	1347	1425	Pysznica	podkarpackie	2973,67
1388	1446	1322	1410	1512	1434	1488	1462	1431	1454	1426	Zakrzówek	lubelskie	2972,83
1547	1561	1473	1476	1532	1532	1416	1526	1520	1470	1427	Sułów	lubelskie	2972,19
1493	1154	1282	1278	1047	1352	1246	1199	1270	1342	1428	Sztabin	podlaskie	2972,11
1017	1146	1306	1225	1341	1195	1514	1533	1459	1442	1429	Potok Górny	lubelskie	2971,55
743	827	890	1051	1252	1061	1039	1281	1474	1370	1430	Gromnik	małopolskie	2970,78
1003	1265	1466	1544	228	1003	1396	1313	1446	1432	1431	Zembrzyce	małopolskie	2967,85
1548	1433	748	675	1194	1324	1536	1501	1447	1518	1432	Rybczewice	lubelskie	2966,46
1517	1520	1465	391	1166	1558	1559	1554	1536	1468	1433	Dubienka	lubelskie	2965,95
1387	1209	1363	1450	1212	1231	1124	1349	1505	1404	1434	Nędza	śląskie	2965,88
1144	837	1329	1457	1477	1471	1431	1318	1316	1412	1435	Limanowa	małopolskie	2964,61
1521	1469	1517	1554	1550	1526	1513	1523	1522	1505	1436	Pawłosiów	podkarpackie	2962,53
1570	1480	664	1165	794	1378	1445	1412	1427	1513	1437	Boćki	podlaskie	2962,32
1550	1314	1391	1553	1547	1428	1384	1505	1477	1448	1438	Wojaszówka	podkarpackie	2959,79
1386	1487	1051	1398	1530	1554	1400	1397	552	1444	1439	Dziadkowice	podlaskie	2959,45
1545	1560	1563	1148	1362	1290	1486	1475	1455	1400	1440	Sanok	podkarpackie	2957,91

GMINY WIEJSKIE

2010	2011	2012	2013	2014	2015	2016	2017	2018	2019	2020	Gmina	Województwo	Zamożność per capita 2020 (w zł)
1251	1407	1171	1037	1111	1316	1482	1513	1483	1435	1441	Stoszowice	dolnośląskie	2955,42
1560	1567	1561	1407	1526	1557	1538	1532	1494	1352	1442	Samorzec	świętokrzyskie	2955,20
962	821	1150	516	1214	1503	1293	1379	1467	1455	1443	Mniów	świętokrzyskie	2953,82
1564	1555	1548	1551	1559	1475	1522	1507	1458	1282	1444	Dzierzkowice	lubelskie	2952,77
1576	1404	1433	1285	1561	1538	1503	1493	1465	1313	1445	Melgiew	lubelskie	2950,90
1563	1556	1369	1504	1546	1555	1556	1509	1517	1517	1446	Bejsce	świętokrzyskie	2949,23
1414	1506	580	1189	1460	1437	1512	1483	1498	1491	1447	Żółkiewka	lubelskie	2947,05
1226	1342	1269	1134	1442	1530	1524	1486	564	1143	1448	Jaświły	podlaskie	2947,02
800	964	714	1039	1361	1481	1337	1528	1516	1512	1449	Perlejewo	podlaskie	2945,11
1457	1468	1247	1342	1538	1512	1297	1484	1492	1438	1450	Lipnik	świętokrzyskie	2943,83
1532	1430	1464	1530	1517	1509	1422	1127	1495	1525	1451	Krościenko Wyżne	podkarpackie	2940,10
1042	1338	1558	1565	1428	1504	1544	1500	1337	1457	1452	Dzierżoniów	dolnośląskie	2934,09
345	1180	252	394	993	1286	1265	1228	1279	1408	1453	Lelkowo	warmińsko-mazurskie	2933,10
1129	1492	1344	1301	1461	1287	1368	1405	1470	1410	1454	Wiryki	lubelskie	2932,76
1488	1518	1451	1214	1463	1419	1354	1444	1116	1375	1455	Szelków	mazowieckie	2932,56
76	739	174	764	793	655	1352	1283	819	1228	1456	Osina	zachodniopomorskie	2932,04
1516	1432	1469	1497	1505	1486	1490	1433	1476	1479	1457	Zamość	lubelskie	2930,93
1498	1459	1098	1264	1357	1389	1498	1387	1221	1383	1458	Adamów	lubelskie	2927,40
1137	1303	1058	1097	1083	735	1443	1539	1460	1417	1459	Obrazów	świętokrzyskie	2926,12
984	1419	571	714	852	1020	1411	1472	1389	1371	1460	Rudnik	lubelskie	2926,09
1196	1447	729	653	946	1303	685	1544	1463	1475	1461	Mircze	lubelskie	2925,66
1463	1078	385	243	1079	1454	1539	1536	1521	1490	1462	Dołhobyczów	lubelskie	2925,28
1526	1383	1557	1536	1502	1544	1305	1251	1504	1447	1463	Koźminek	wielkopolskie	2923,25
1172	1052	1097	370	1103	1087	1174	1305	1289	1336	1464	Moszczenica	małopolskie	2922,80
832	810	1249	478	347	553	1315	1393	1177	1266	1465	Czerwonka	mazowieckie	2921,83
1296	1325	1382	1363	1349	1171	1317	1390	1356	1421	1466	Mędrzechów	małopolskie	2919,87
1520	1523	1419	1496	1523	1517	1461	1498	1486	1434	1467	Radecznica	lubelskie	2919,74
1537	1539	1394	1470	1493	1482	1462	1360	1496	1516	1468	Stary Zamość	lubelskie	2918,69
673	759	1108	1247	1206	981	468	124	561	1483	1469	Sławno	zachodniopomorskie	2918,66
1334	1444	1550	1552	1515	1487	1093	1162	1312	1458	1470	Masłów	świętokrzyskie	2916,12
836	293	1165	1568	1057	1464	1438	1440	1461	1473	1471	Gawłuszowice	podkarpackie	2914,71
1471	1486	1506	1567	1555	1477	1479	1496	1440	1416	1472	Tarnowiec	podkarpackie	2913,59
679	774	683	937	1374	1398	1348	1449	1391	1474	1473	Grodzisk	podlaskie	2912,54
1559	1482	1555	1549	1511	1495	1470	1438	1491	1422	1474	Strzyżewice	lubelskie	2907,40
1371	1450	1568	1569	1544	1510	1457	1489	1531	1500	1475	Skarżysko Kościelne	świętokrzyskie	2903,49
903	1181	1429	1367	1009	1272	1491	1459	1278	1217	1476	Jeziorzany	lubelskie	2902,88
1064	1320	918	625	952	1141	1311	1401	1374	1349	1477	Dolice	zachodniopomorskie	2902,80
1519	1503	494	1058	1335	835	1553	1525	1375	1369	1478	Leśniowice	lubelskie	2901,76
1178	1187	637	459	694	1058	915	435	422	1203	1479	Czarnożyły	łódzkie	2899,45
1327	255	618	1249	1411	1168	1138	1134	1009	1053	1480	Tuczna	lubelskie	2899,02
699	1025	1085	1235	1187	1249	1294	1343	1280	1390	1481	Policzna	mazowieckie	2891,89
1558	1565	1305	1126	1331	1531	1554	1547	1508	1496	1482	Gorzków	lubelskie	2891,51
1120	724	1339	728	1419	1518	1504	1455	1344	1391	1483	Sokołów Podlaski	mazowieckie	2890,70
1440	1476	1192	1193	1041	1152	1394	1291	1364	1485	1484	Łaziska	lubelskie	2887,16
1522	1207	864	1174	1498	1529	1533	1538	1525	1527	1485	Zakrzew	lubelskie	2885,60
360	655	962	995	1221	1022	1392	1535	1401	1287	1486	Jasionówka	podlaskie	2885,47
1356	1117	713	1075	1409	1505	1356	1398	1502	1498	1487	Horodło	lubelskie	2884,87
1549	1540	1360	1270	1522	1545	1558	1548	1537	1521	1488	Trzeszczany	lubelskie	2884,67

2010	2011	2012	2013	2014	2015	2016	2017	2018	2019	2020	Gmina	Województwo	Zamożność per capita 2020 (w zł)
1513	1553	1371	1503	1521	1533	1405	1255	1457	1441	1489	Solec nad Wisłą	mazowieckie	2881,61
1153	1484	835	742	1431	1317	1518	1541	1501	1463	1490	Telatyn	lubelskie	2881,06
1283	1297	1197	1312	1527	1472	1451	1474	1480	1504	1491	Brzyska	podkarpackie	2878,61
473	914	1243	1539	1494	1466	1398	1517	1518	1333	1492	Wierzchosławice	małopolskie	2877,01
1524	1463	1398	1275	1244	1450	1440	1482	1506	1519	1493	Ruda-Huta	lubelskie	2874,13
1081	1219	1253	1252	1295	872	1436	1456	1228	1462	1494	Borowa	podkarpackie	2873,06
1157	1120	935	1130	1225	813	1262	1495	1500	1486	1495	Łabunie	lubelskie	2872,39
1452	1526	1104	1543	1560	1534	1456	1524	1532	1510	1496	Sadowie	świętokrzyskie	2861,25
116	716	1560	1402	1456	1489	1466	1429	1515	1469	1497	Braniewo	warmińsko-mazurskie	2860,26
1032	1372	1215	989	1330	1311	1495	1457	1448	1392	1498	Godziszów	lubelskie	2858,55
731	919	867	729	939	996	868	887	256	812	1499	Goszczanów	łódzkie	2854,26
1145	1493	1564	1516	1497	1479	1391	1348	1282	1420	1500	Biały Dunajec	małopolskie	2848,85
349	377	263	464	493	784	893	626	254	606	1501	Grzmiąca	zachodniopomorskie	2847,19
1392	1429	1242	1519	1465	1278	1428	1555	1322	1281	1502	Komprachcice	opolskie	2842,92
1530	1548	1040	1226	1525	1508	1481	1502	1535	1436	1503	Uchanie	lubelskie	2842,07
1080	1051	549	362	741	1237	684	673	831	1526	1504	Krzęcin	zachodniopomorskie	2839,52
893	1108	822	966	656	366	341	1308	1233	1356	1505	Hańsk	lubelskie	2836,81
716	815	954	1018	1249	1038	1077	943	954	1189	1506	Łukowa	lubelskie	2835,31
1152	1562	1535	1556	1475	1522	1502	1487	1452	1424	1507	Dwikozy	świętokrzyskie	2835,11
1470	1489	1543	1488	1495	1480	1455	1491	1378	1478	1508	Nurzec-Stacja	podlaskie	2833,20
1544	1536	1387	1400	1488	1541	1528	1479	1528	1509	1509	Borzechów	lubelskie	2829,83
1475	1472	989	981	1491	1456	1541	1543	1530	1507	1510	Siennica Różana	lubelskie	2822,99
1372	1542	1374	1432	1564	1478	1496	1521	1539	1484	1511	Przeworno	dolnośląskie	2819,64
1125	659	1384	1571	1524	1201	1323	413	1180	461	1512	Malczyce	dolnośląskie	2810,43
1014	978	1162	1300	1414	1453	1476	788	1513	1537	1513	Stary Brus	lubelskie	2802,75
1540	1552	1521	1290	1539	1552	1551	1549	1540	1523	1514	Goraj	lubelskie	2788,45
1468	1454	1505	1442	1397	1187	1437	1454	1451	1487	1515	Pleśna	małopolskie	2781,06
1535	1533	1450	1494	1469	1497	1450	1414	1333	1476	1516	Trawniki	lubelskie	2759,58
1562	1558	1539	1550	1541	1550	1537	1494	1503	1533	1517	Tomaszów Lubelski	lubelskie	2746,60
1267	734	369	672	744	539	1060	964	1134	984	1518	Bytnica	lubuskie	2745,77
1566	1507	1198	1127	1128	1442	1545	1534	1507	1522	1519	Kraśniczyn	lubelskie	2735,11
753	1527	1488	1525	1563	1556	1529	1546	1526	1524	1520	Jarosław	podkarpackie	2726,23
767	450	246	419	798	921	854	201	211	1497	1521	Białogard	zachodniopomorskie	2724,91
1499	1535	1460	1529	1552	1483	1493	1471	1420	1494	1522	Złota	świętokrzyskie	2715,86
1370	1093	1504	1548	1540	1539	1557	1553	1546	1492	1523	Wysokie Mazowieckie	podlaskie	2712,83
1428	1385	1496	1545	1478	1511	1547	1540	1529	1528	1524	Olesno	małopolskie	2706,04
1274	1479	1169	865	1290	1229	395	324	1510	1534	1525	Ostaszewo	pomorskie	2697,56
1212	1119	1274	1522	1484	946	1227	1430	591	1365	1526	Świdwin	zachodniopomorskie	2686,08
1512	1547	1526	1563	1566	1549	1527	1515	1544	1536	1527	Gręboszów	małopolskie	2666,46
1421	1399	1403	1452	1075	1379	1549	1545	1543	1532	1528	Tarłów	świętokrzyskie	2665,87
1501	1546	1542	1561	1562	1551	1555	1552	1548	1529	1529	Bolesław	małopolskie	2633,36
1325	1272	1442	1526	1381	1519	1511	1531	1246	1514	1530	Bliżyn	świętokrzyskie	2620,59
1062	1033	204	433	1241	907	1216	1222	247	1397	1531	Rąbino	zachodniopomorskie	2596,08
1551	1566	1571	1570	1565	1559	1552	1551	1547	1535	1532	Jasło	podkarpackie	2589,56
1367	1179	1286	1056	1468	1528	1410	1432	1148	1508	1533	Wietrzychowice	małopolskie	2467,99